

01	02	03	04	05	06
06	07	08	09	10	11
11	D				
16					
21	22	23	24	25	

ISDEMİR-KARAYILAN
(HATAY)
036-d-05-d-1-a

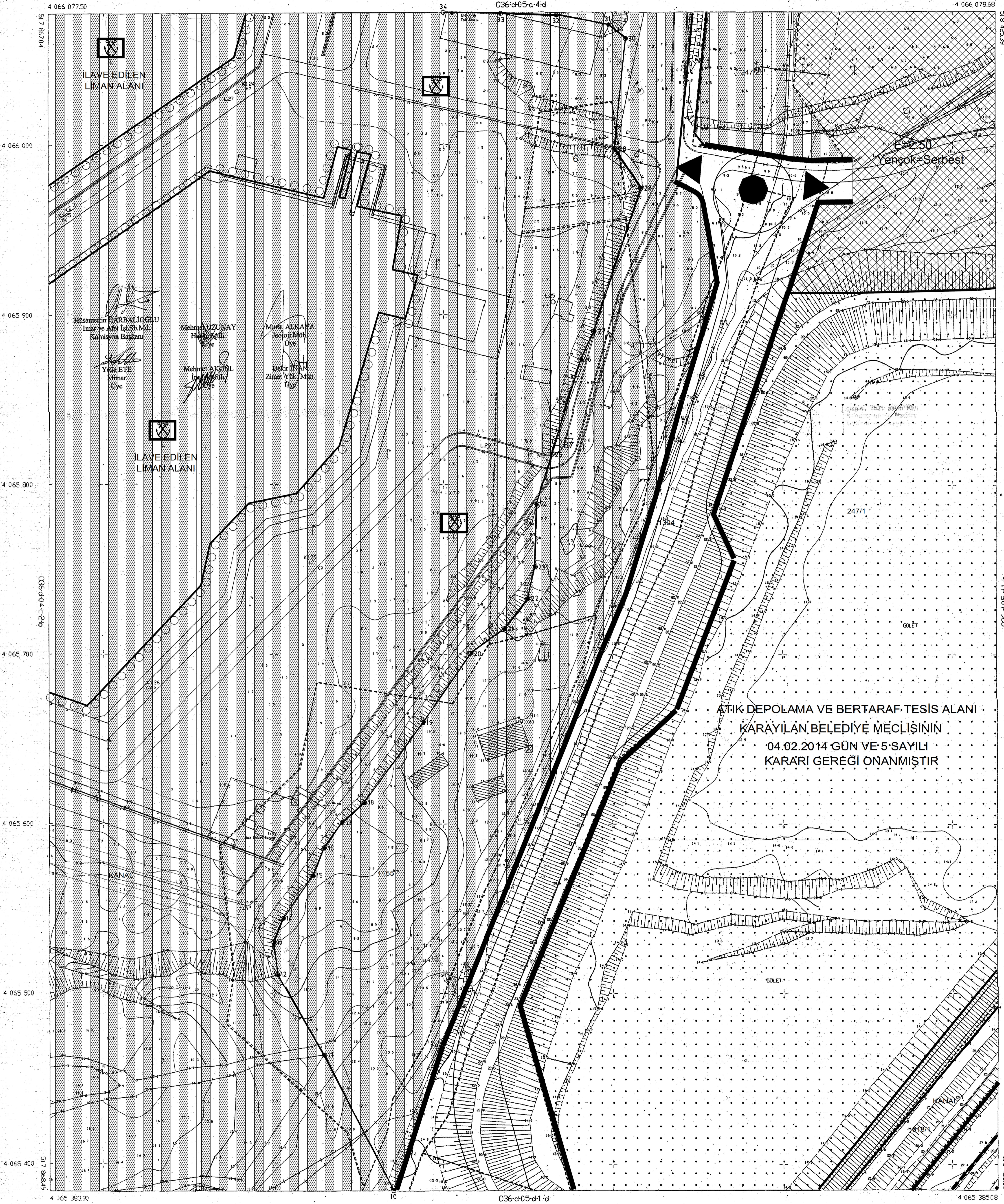

HATAY Valiliğiince oluşturulan komisyonca tesbit edilen ve valilikçe uygun görülen kıyı kenar çizelisi, 3621 sayılı Kıyı Kanununun 9. Maddesi Uyarınca onaylandı.
05.11.2004
BAYINDIRLIK VE İSKAN
KURUMU
MÜHÜR
M. İ. KAYA
Mühür
M. İ. KAYA

ATIK DEPOLAMA VE BERTARAF TESİS ALANI
KARAYILAN BELEDİYE MECLİSİNİN
04.02.2014 GÜN VE 5-SAYILI
KARARI GEREĞİ ONANMIŞTIR

MÜHÜR
KURUMU
MÜHÜR
M. İ. KAYA
Mühür
M. İ. KAYA

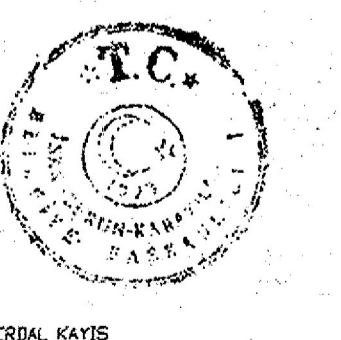

ERDAL KATIS
KARAYILAN BELEDİYE BAŞKANI

DORAN HARİTA İNG. MİM. TİC. LTD. ŞTİ.
KENTİ ÇEVRE
KESİLİ MÜHÜRÜ
300

1/1000

KONTROL
HARİTA MÜHÜRÜ