

01	a	b	36	
06	a	b	36	
11	A	2		
16				
21	22	23	24	25

BELEN
(BELEN RES)
P36-A-03-C-1-C

P36-e-03-c-1-b

4 037 565.53

HATAY İLİ, BELEN İLÇESİ

KARLITEPE RÜZGAR ENERJİ SANTRALİ

1/1000 ÖLÇEKLİ UYGULAMA İMAR PLANI

GÖSTERİM

SINIRLAR

- PLAN ONAMA SINIRI
- ORMAN ÖN İZİN SINIRI

ENERJİ ÜRETİM DAĞITIM VE DEPOLAMA

- TÜRBİN ALANI
- ŞALT SAHASI VE KONTROL BİNASI
- T... TÜRBİN NUMARASI

JEOLJİK ETÜT UYGUNLUK SINIFI

- ÖNLEMLİ ALAN SINIRI
- Ö.A. - 2.1. JEOLJİK AÇIDAN ÖNLEMLİ ALAN (Önem Alınabilecek Nitelikte Stabilite Alanlar)

ULAŞIM VE TEKNİK ALTYAPI

- TAŞIT YOLU

YAPI DÜZENİ VE YOĞUNLUKLARI

- E = .. EMSAL (KAT ALANI KATSAYISI)
- Yençok=.m YAPI YÜKSEKLİĞİ
- YAPI YAKLAŞMA SINIRI

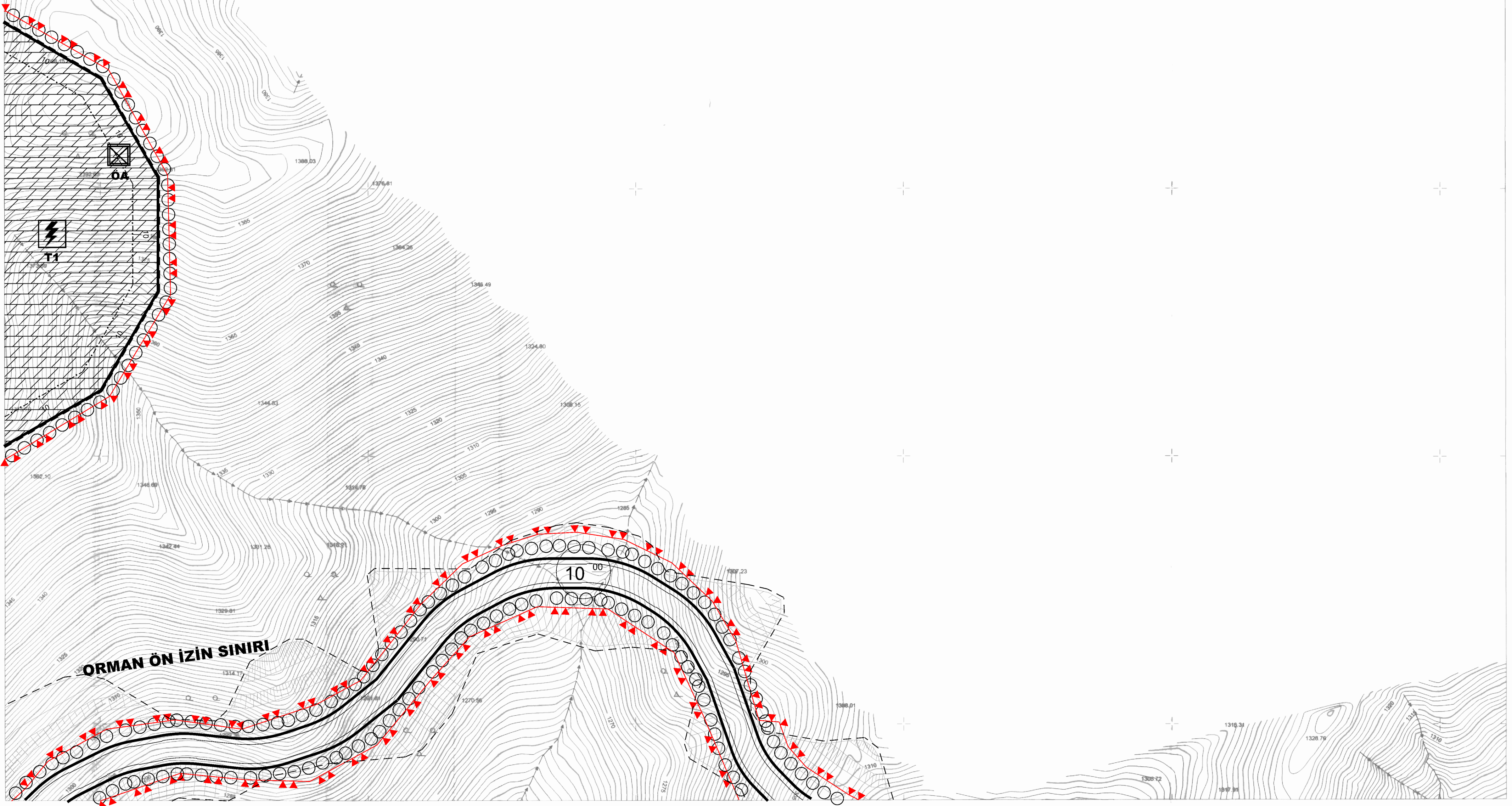
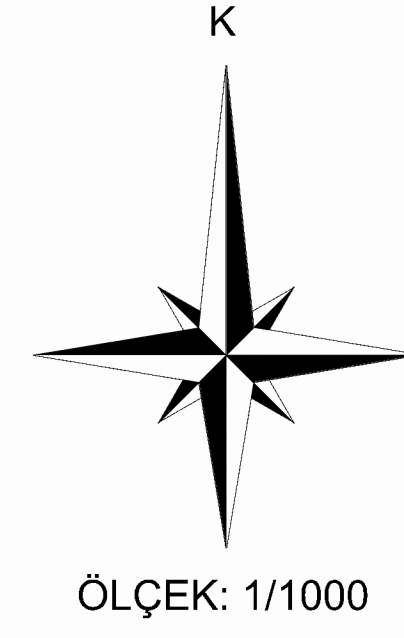

HATAY İLİ, BELEN İLÇESİ, BELEN RES
SAYISAL FOTOGRAMETRİK HALIHAZIR
HARITA ALIM İŞİ KAPSAMINDA HAZIRLANAN
4. ADET 1/1000 ÖLÇEKLİ PAFTADAN İBARET
HALIHAZIR HARITA, 3196 SAYILI
İMAR KANUNUNUN 7/A MADDESİ
GEREĞİNCE İNCELENDİ VE ONANDI

ONAYLAYAN
Hatay Büyükşehir Belediyesi
.../.../2018

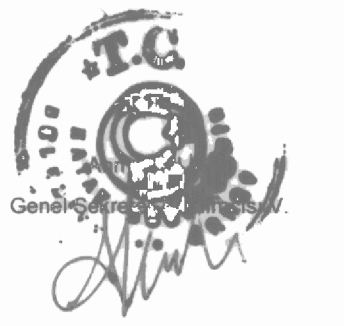

BU PAFTA FOTOGRAMETRİK YÖNTEMLE ÜRETİLMİŞTİR
PROJEKSİYON
DATUM
DİLİM GENİŞLİĞİ
ERK
DİLİM ORTA MERİDİYENİ

HAZIRLAYAN
02/03/2018
Piri Reis İnşaat Mühendislik Tic. Ltd. Şti.
Proje Yürütücüsü
Hakan TOKAÇ
Harita Mühendisi

1/1000

Belediye Başkanı
Hatay Büyükşehir Belediyesi

İmar ve Şehircilik D. Başkanı
V. Budak

BELEN-P36-A-03-C-1-C
(BELEN RES)