

## ÇED VE ÇEVRE İZİNLERİ ŞUBE MÜDÜRLÜĞÜNÜN GÖREVLERİ

- ÇED yönetmeliği kapsamında yapılan başvuruları değerlendirmek, yeni başvuruların e-ÇED sistemi üzerinden yapılmasını sağlamak,
- Çevresel Etki Değerlendirmesi (ÇED) Yönetmeliğinin EK-1 listesinde yer alan çevresel etki değerlendirilmesi uygulanacak projelerin süresi içerisinde halkın bilgilendirilmesi ile ilgili koordinasyonu sağlamak, Halkın bilgilendirme toplantısını düzenlemek, halkın katılımı toplantısına ait tüm evrakların e-ÇED sistemine yüklenmesini sağlamak, Format Belirleme ve İnceleme – Değerlendirme Komisyon toplantılarına katılım sağlamak,
- Çevresel Etki Değerlendirmesi (ÇED) Yönetmeliğinin EK-2 listesinde yer alan ve seçme, eleme kriterlerine tabi projelere ilişkin, Proje Tanıtım Dosyasının kabulü, proje yerinin incelenmesi, projenin değerlendirilmesi ve neticesinde, “ÇED Gereklidir”, “ÇED Gerekli Değildir” ve iade kararlarını verilmesi ve ilgili diğer tüm işlemleri yürütmek,
- Çevresel Etki Değerlendirmesi (ÇED) Yönetmeliğinin EK-1 ve Ek-2 listesinde yer almayan tesisleri Kapsamdışı ya da Muaf olarak değerlendirmek,

- Çevresel Etki Değerlendirmesi Yönetmeliği gereği karar verilen projelerin inşaat/gerçekleşme, işletme ve işletme sonrasında Yönetmelik hükümlerine göre izlemek, kontrolünü yapmak, yaptırmak ve gerekli koordinasyonu sağlamak,
- Bakanlıkça belirtilen format doğrultusunda il genelinde çevre durum raporlarının hazırlanması, çevre göstergelerini oluşturmak, çevre sorunları ve öncelikleri çalışmalarını yapmak,
- Şube Müdürlüğün görev alanları ve yürüttüğü işlemlerle ilgili veri tabanı oluşturmak, istatistik tutmak ve gerekli durumlarda bu bilgiler üzerinden rapor, bülten, bilgi notu ve brifing hazırlamak
- ÇED mevzuatı kapsamında 2872 sayılı Çevre Kanuna göre ceza kesme işlemleri yapmak
- Görev alanına giren konularda eğitici ve tanıtıcı faaliyetlerde bulunmak,

- Çevre Kanununca Alınması Gereken İzin Ve Lisanslar Hakkında Yönetmelik EK-1 ve EK-2' sinde yer alan işletmelerin Çevre İzni / Lisansı başvurularına esas İl Müdürlüğü Uygunluk Müracaatlarını değerlendirmek,
- Hava Emisyon konulu GFB almış işletmelerin Valilik Tespit Raporu (VTR) başvurularını değerlendirmek,
- Çevre izni / Lisansı kapsam dışı müracaatlarını değerlendirmek,
- Çevre izni/çevre izni ve lisansı ile ilgili süreçlerde talep edilen numuneleri almak veya alınmasını sağlamak
- Atık taşıma lisansı almak üzere başvuran firma ve araçlara MoTAT Sistemi kullanarak lisans vermek

- Atık taşıma araçlarını denetlemek, uygun olmayanların lisansını iptal etmek ve araç bilgilerini Bakanlığa bildirmek,
- Egzoz gazı emisyon ölçümleri yetki belgesi düzenlenmesi ilgili iş ve işlemleri yapmak, pul satışı yapılan araç listeleri ve aylık pul ve ruhsat bildirimleri ile ilgili iş ve işlemleri yürütmek
- Arıtma tesislerinin çıkışlarına kurulan gerçek zamanlı uzaktan atık su izleme sistemlerinin devreye alınması için kabul ve onay işlemlerini yapmak,
- İzin ve Lisans yönetmeliği kapsamında 2872 sayılı Çevre Kanuna göre ceza kesme işlemleri yapmak
- Görev alanına giren konularda eğitici ve tanıtıcı faaliyetlerde bulunmak

## ÇED VE ÇEVRE İZINLERİ ŞUBESİ PERSONEL DAĞILIMI

ŞUBE MÜDÜRÜ	Muhittin TAŞKIN	
AD SOYAD	MESLEK	TAKİP ETTİĞİ İŞLER
Özcan YİĞİT	Ziraat Mühendisi	ÇED iş ve işlemleri
Oktay AKIL	Kimya Mühendisi	ÇED iş ve işlemleri
Demet BÜYÜK SÖKÜCÜ	Elektrik Elektronik Mühendisi	ÇED iş ve işlemleri
Hayrunnisa ALTUNYURT	Çevre Yüksek Mühendisi	ÇED iş ve işlemleri
Derya TÜTÜNCÜLER	Jeoloji Mühendisi	Lisans iş ve işlemleri
Zafer TOSUN	Çevre Mühendisi	Lisans iş ve işlemleri
Metin KORKUT	Elektronik Mühendisi	İzin iş ve işlemleri
Metin ÜCÜK	Çevre Mühendisi	İzin iş ve işlemleri
Harun TOPCU	Kimya Mühendisi	ÇED, İzin, Lisans iş ve işlemleri
Seçil KARİPÇİN	Çevre Mühendisi	ÇED, İzin, Lisans iş ve işlemleri
Şenol CANAL	Makine Teknikeri	ÇED, İzin, Lisans iş ve işlemleri
Metin KÜPELİ	Elektrik Teknikeri	ÇED, İzin, Lisans iş ve işlemleri

## ÇEVRESEL ETKİ DEĞERLENDİRME ÇALIŞMALARI

### ÇED YÖNETMELİĞİ EK-1 KAPSAMINDA «ÇED OLUMLU» KARARI VERİLEN PROJELER

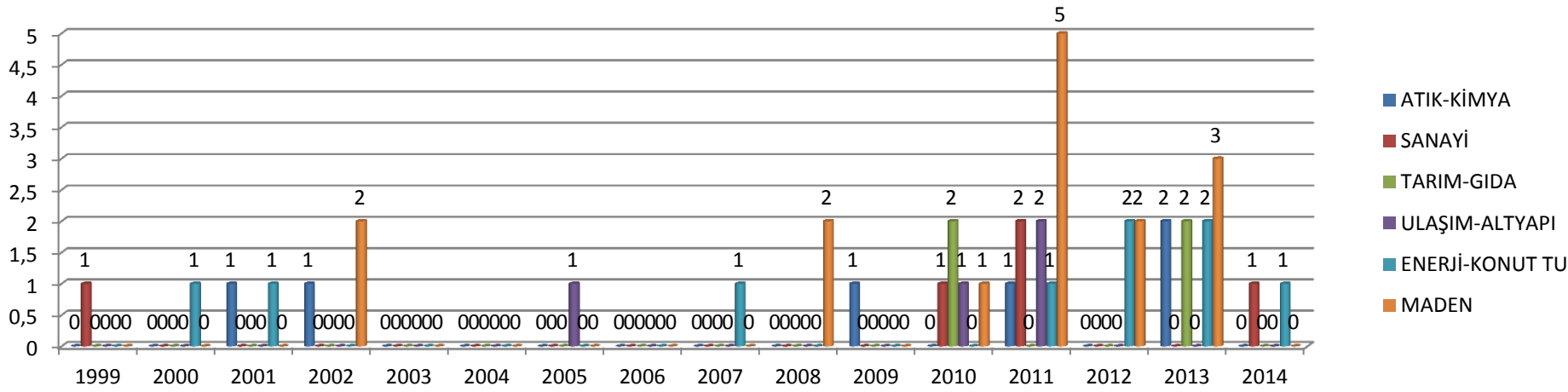

Toplam çed olumlu sayıları: 43



Halkın katılım ve bilgilendirme toplantısından bir görüntü.

## ÇED GEREKLİ DEĞİLDİR KARARI VERİLEN PROJE SAYISI

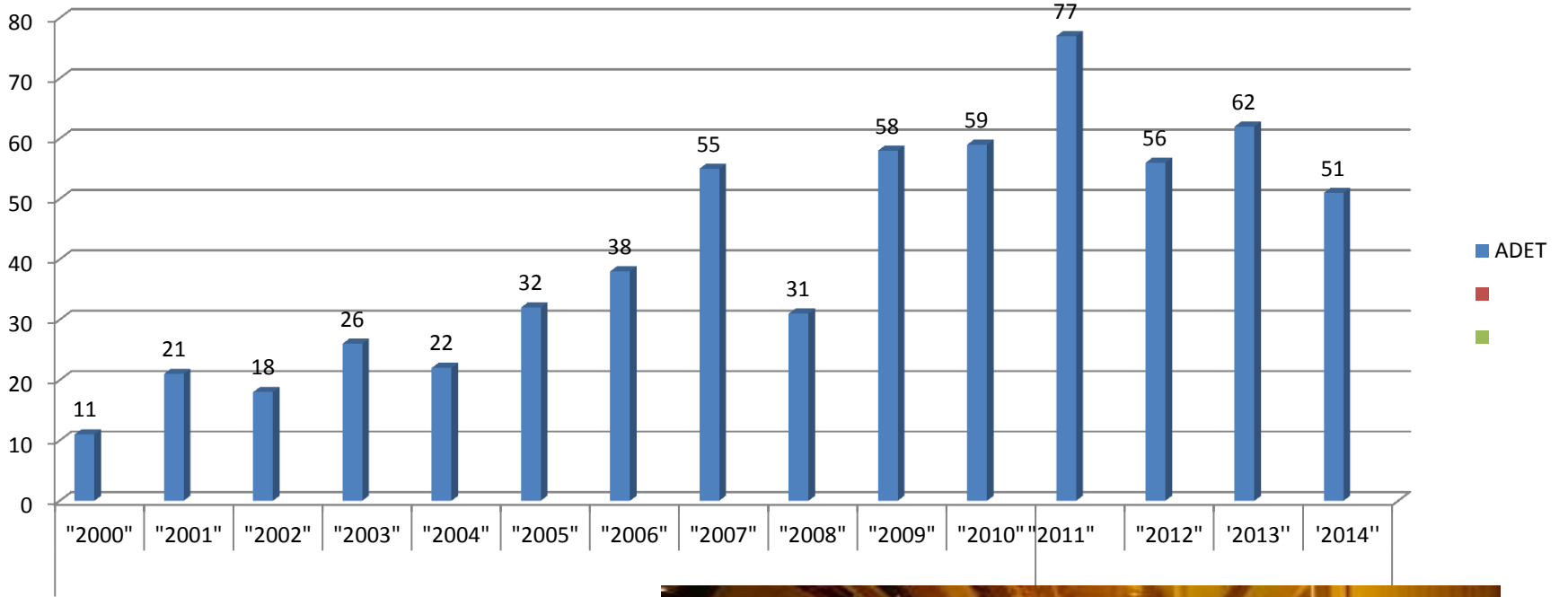

Toplam çed gerekli değildir sayıları: 617



Yumurta tavukçuluğu tesisi denetiminden bir görüntü

## ÇED YÖNETMELİĞİ KAPSAMI DIŞINDA DEĞERLENDİRİLEN PROJELER

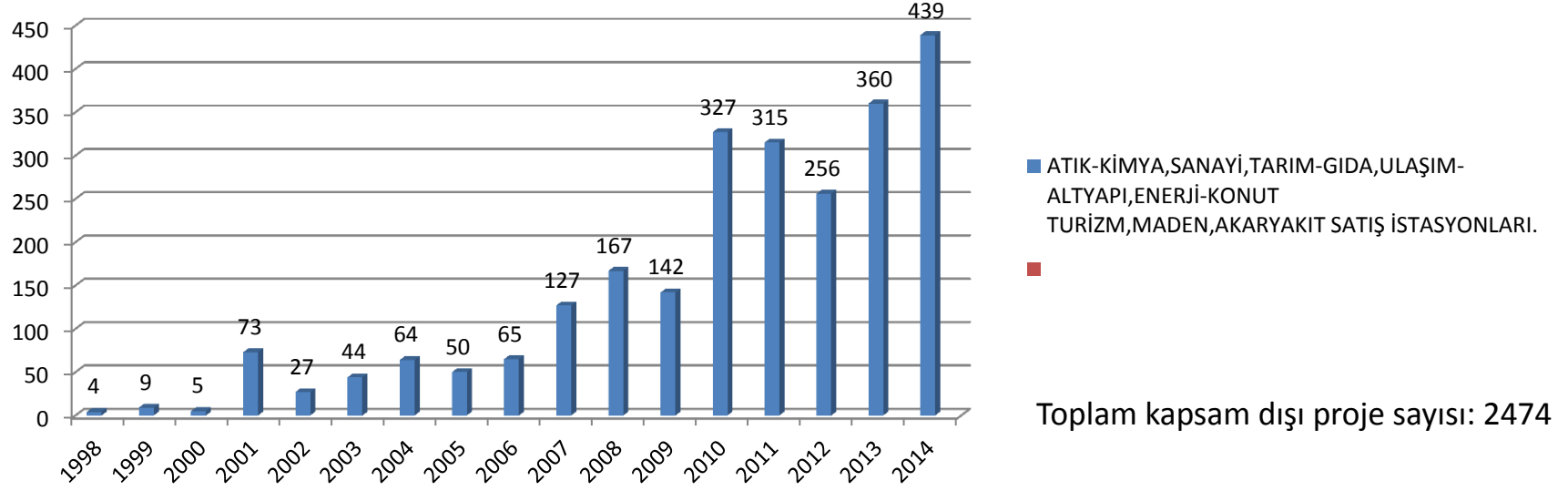

Çevreciler olmasa, fabrikalar böyle çalışırdı.



## GFB'Lİ VE LİSANSLI FİRMALAR

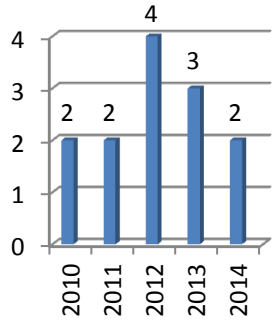

■ ambalaj atığı toplama ayırma tesisi

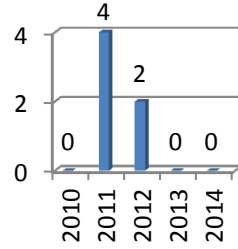

■ atık bitkisel yağ geri kazanım tesisi

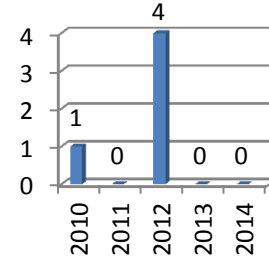

■ tehlikeli atık geri...

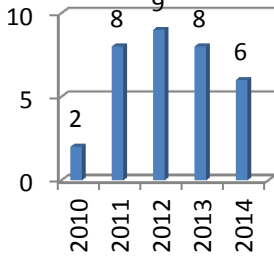

■ ambalaj atığı geri kazanım tesisi

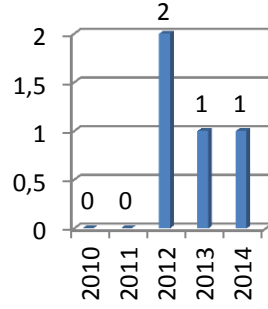

■ atık akü geri kazanım tesisi

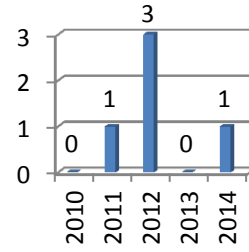

■ atık madeni yağ geri kazanım tesisi

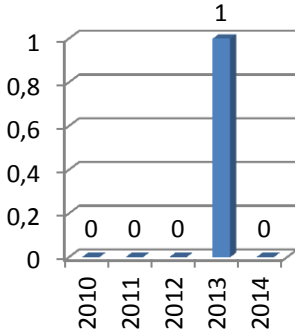

■ tıbbi atık sterilizasyon tesisi

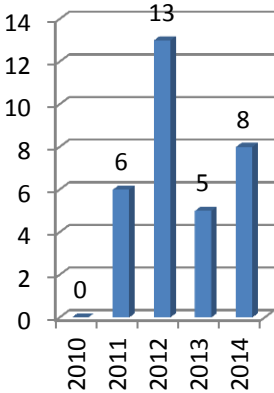

■ tehlikesiz atık geri kazanım tesisi

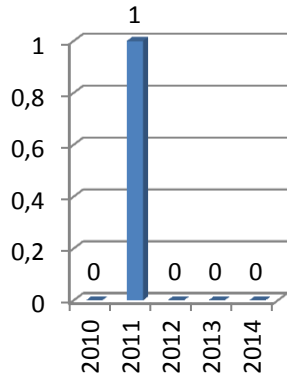

■ ömürünü tamamlamış araç geçici depo.

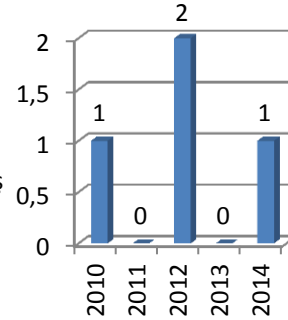

■ tanker temizleme tesisi

Toplam GFB'li ve lisanslı firmalar sayısı: 104

# ÇEVRE İZİN VE LİSANSI

## ATIK TAŞIMA ARAÇLARI

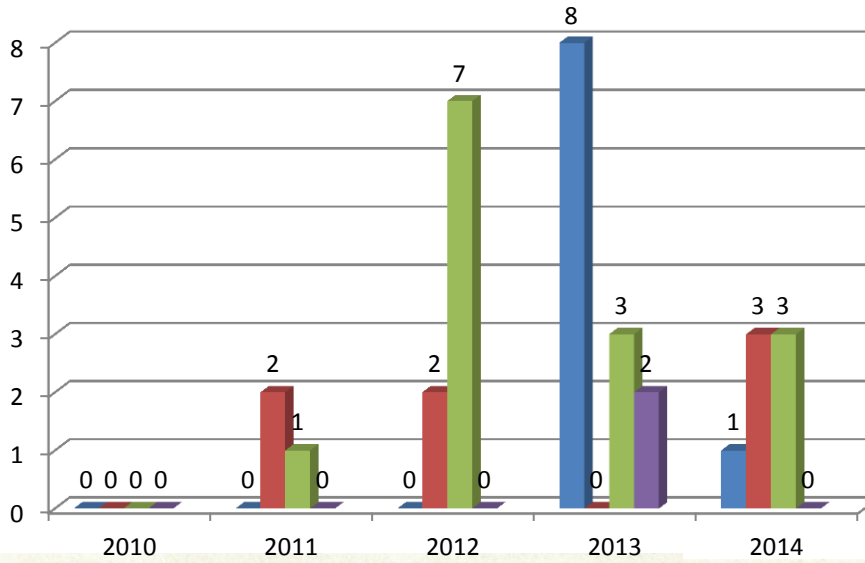

- Tıbbi atık taşıma aracı
- Bitkisel atık yağ taşıma aracı
- tehlikeli atık taşıma aracı
- Atık madeni yağ taşıma aracı
- Atık madeni yağ taşıma aracı

Toplam atık taşıma araç sayısı: 32



# ÇEVRE İZİN VE LİSANS SAYISI

## GEÇİCİ FAALİYET BELGESİ

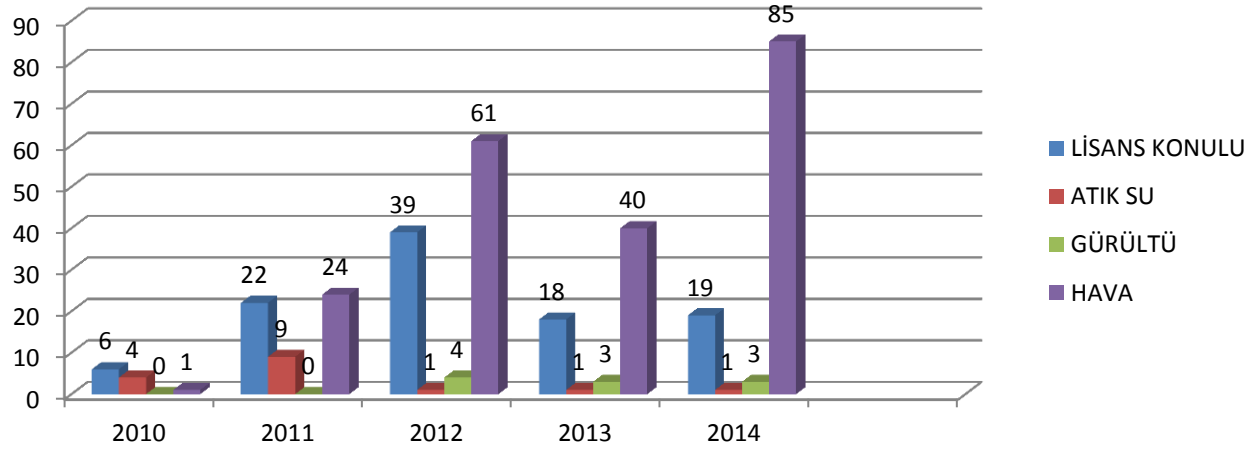

Toplam geçici faaliyet belgesi:341



Galvaniz tesisi incelemesi.

# İZİN VE LİSANS BELGESİ

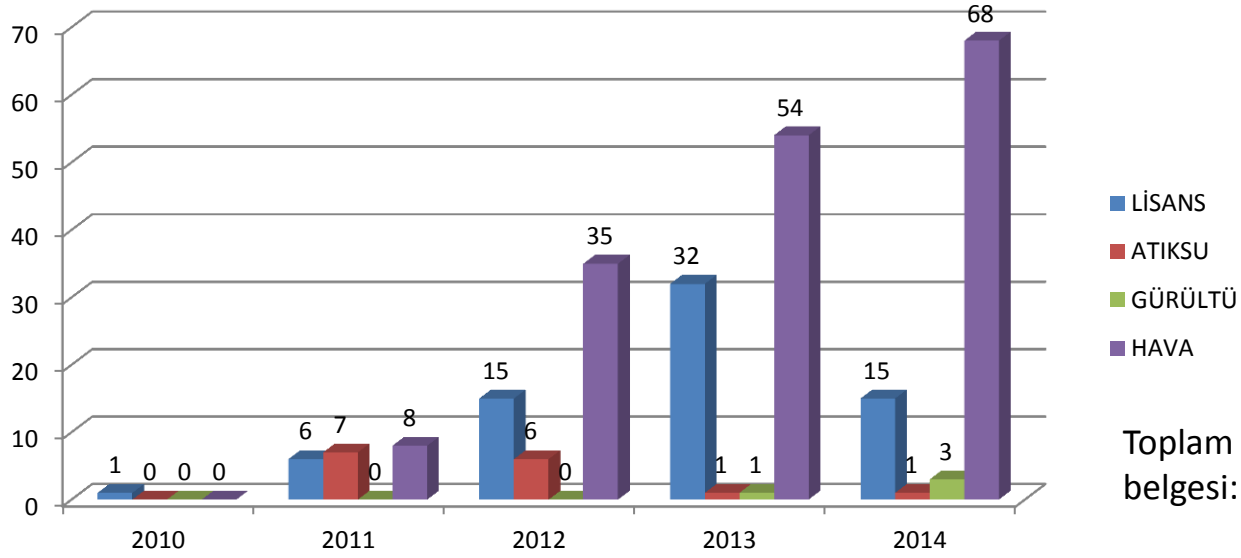

Teknik elemanların baca denetimi.



Üstü kapalı kırma ve eleme tesisi.

## ÇEVRE İZİN VE LİSANSI

### ÇEVRE İZİN MUAFİYET SAYISI

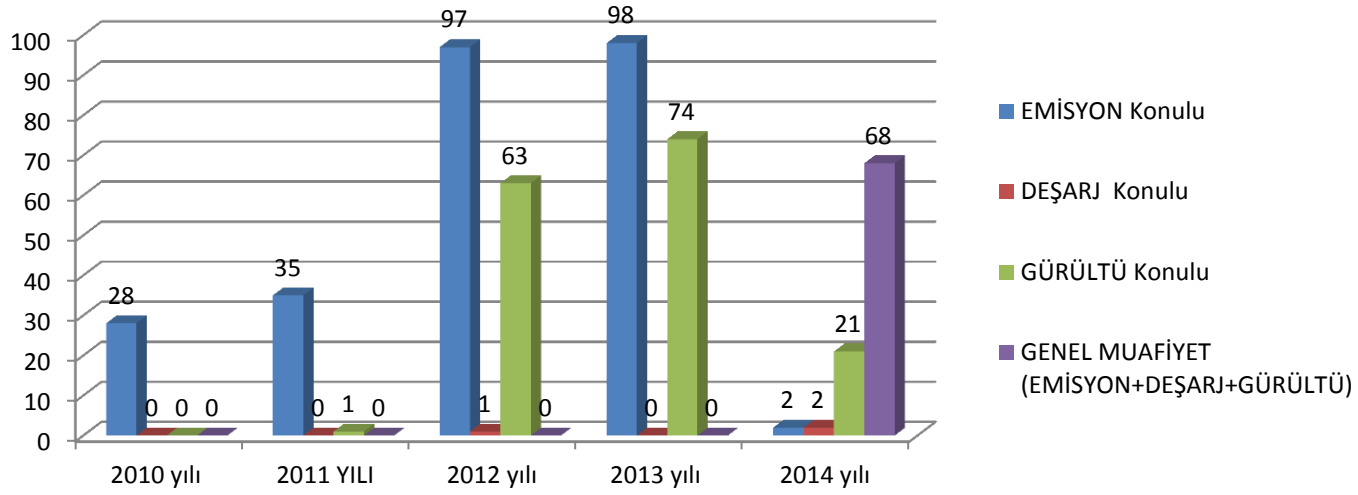

Toplam çevre izin muafiyet sayısı: 490



Maden ocağı yer incelemesi

# EGZOZ EMİSYON YETKİ BELGESİ, YILLIK PUL VE RUHSAT BİLDİRİMLERİ

Egzoz Gazı Emisyon  
Yetki Belgesi Almış Firma Sayısı

26

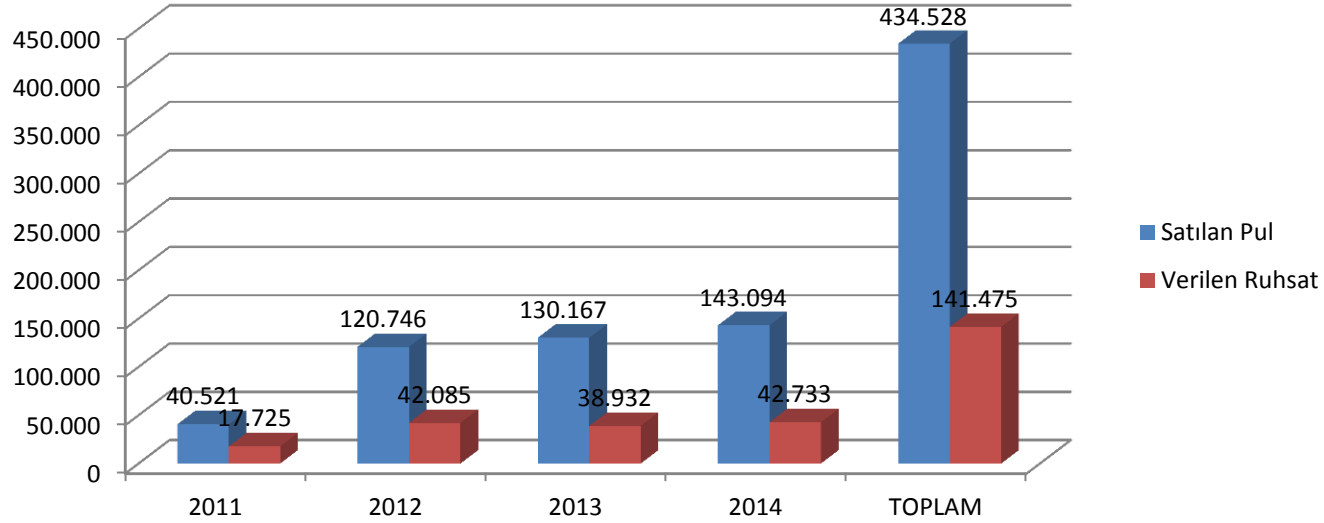

Egzoz emisyon ölçümü ve denetimi

## ÇEVRE DANIŞMANLIK HİZMETLERİ

Gaziantep'te Bulunan Çevre Danışmanlık Firması Sayısı

12



Egzoz Emisyon Ölçüm Yetkisi almış olma Firmalarla  
Yapılan Toplantı