

BÖLÜM II

GENEL BİLGİLER

II.1 Araştırma Bölgesine İlişkin Genel Bilgiler

II.1.1 Pamukkale ÖÇK bölgesi yerleşim yeri bilgileri

Tablo II.1. Yerleşim yeri

	Frekans	Yüzde
Akköy İlçesi	141	42,9
Karahayıt Beldesi	53	16,1
Pamukkale Beldesi	63	19,1
Develi Köyü	38	11,6
Yeniköy Köyü	34	10,3
Toplam	329	100,0

Görüşmenin Gerçekleştirildiği Yerleşim Yeri Adı

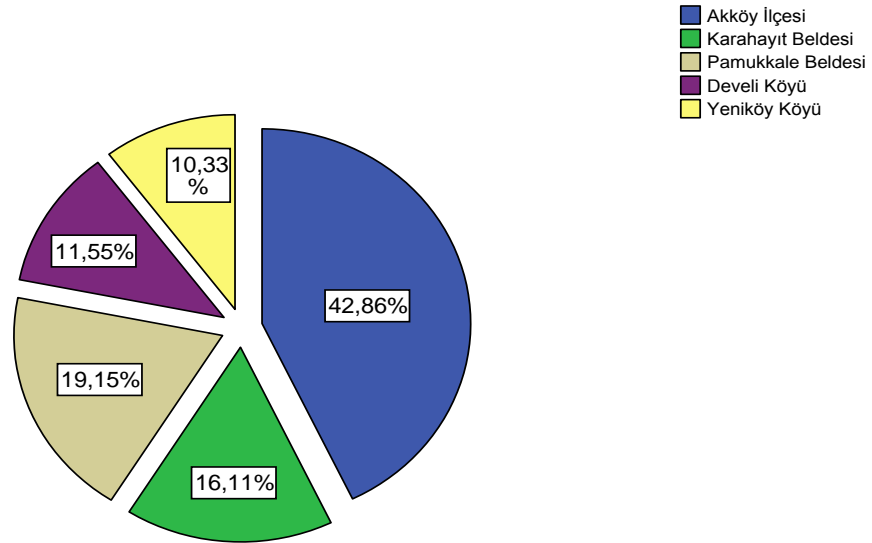

Grafik II.1. Yerleşim Yeri

Görüşmenin gerçekleştirildiği yerleşim yeri olarak bakıldığında; Pamukkale ÖÇK Bölgesinin sosyo ekonomik ve sosyo gelişmişlik düzeyleri ile ilçe, belde ve köy olma statülerine göre anket sayıları belirlenmiştir. Bu nitelikler dikkate alınarak Akköy ilçesinde en yüksek % 42,86 ve köylerden en az Yeniköy’de %10,33 olarak anket çalışması gerçekleştirilmiştir.

II.1.2 Daimi ikamet edilen yer

Tablo II.2 Yerleşim Yeri * Daimi İkamet Edilen Yerleşim Yeri

		Daimi ikamet ettiğiniz yerleşim yeri neresidir?							Toplam	
		Denizli Merkez	Akköy İlçesi	Karahayıt Beldesi	Pamukkale Beldesi	Develi Köyü	Yeniköy Köyü	Diğer		
Yerleşim Yeri	Akköy İlçesi	n	4	131	0	1	0	0	5	141
		%	2,8%	92,9%	,0%	,7%	,0%	,0%	3,5%	100,0%
	Karahayıt Beldesi	n	1	1	51	0	0	0	0	53
		%	1,9%	1,9%	96,2%	,0%	,0%	,0%	,0%	100,0%
	Pamukkale Beldesi	n	7	0	0	53	1	1	1	63
		%	11,1%	,0%	,0%	84,1%	1,6%	1,6%	1,6%	100,0%
Develi Köyü	n	0	0	0	0	38	0	0	38	
	%	,0%	,0%	,0%	,0%	100,0%	,0%	,0%	100,0%	
Yeniköy Köyü	n	0	0	0	0	0	34	0	34	
	%	,0%	,0%	,0%	,0%	,0%	100,0%	,0%	100,0%	
Toplam		n	12	132	51	54	39	35	6	329
		%	3,6%	40,1%	15,5%	16,4%	11,9%	10,6%	1,8%	100,0%

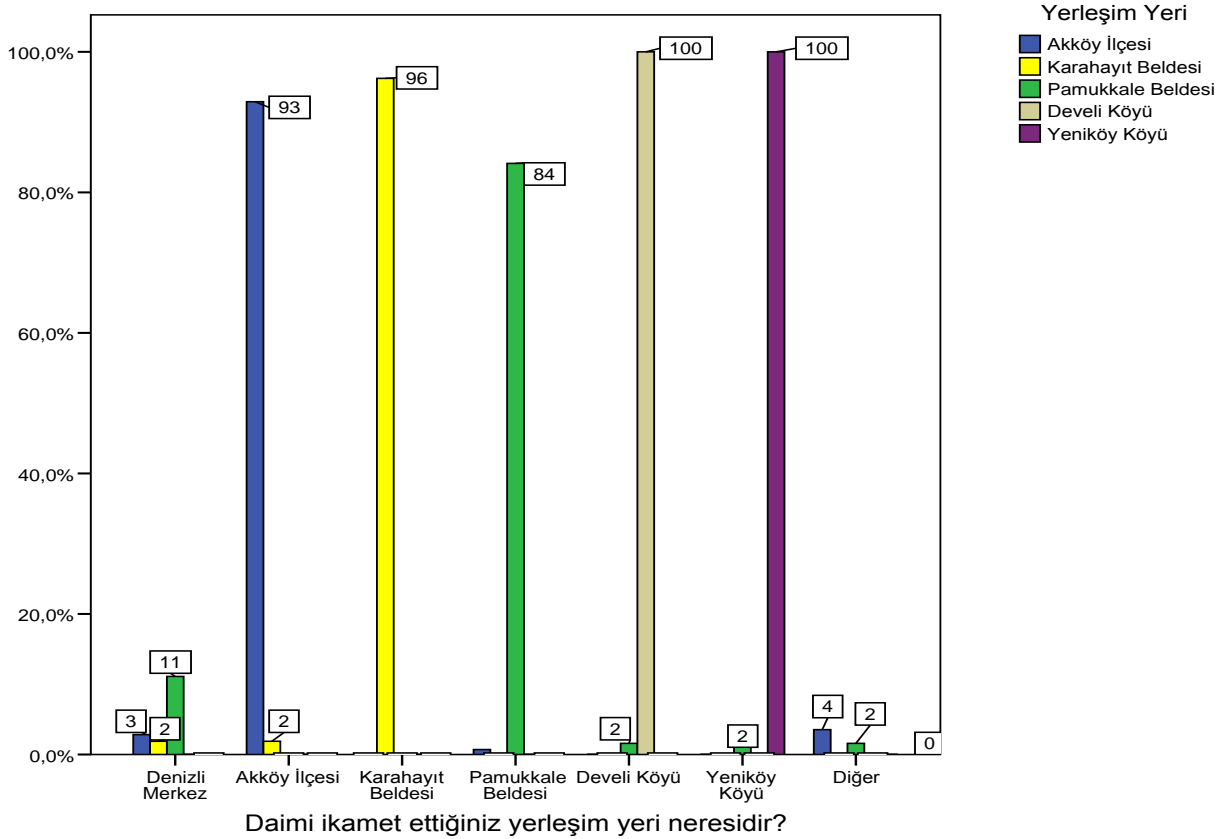

Grafik II.2 Daimi İkamet Edilen Yerleşim Yeri

Daimi ikamet edilen yerleşim yeri bakımından; Develi köyü ile Yeniköy köyünde katılımcıların tamamı kendi köylerinde ikamet etmektedirler. Pamukkale beldesindeki katılımcıların %84'ünün daimi ikametgâhı yine Pamukkale olup, %11'i Denizli merkezde ve %2'seri ise Develi köyü ile Yeniköy köyde ikamet etmektedir. ÖÇK Bölgesinde bulunan ancak Denizli merkezde ikamet edenler sırasıyla; Pamukkale %11, Akköy %3 ve Karahayıt %2 olarak ifade edilmiştir.

II.1.3 Sektör/Kurum adı

Tablo II.3 Çalışılan sektör\kurum

	Frekans	Yüzde
Kaymakamlık	1	6,7
Belediye Başkanlığı	7	46,7
Müze Müdürlüğü	1	6,7
Özel Sektör	1	6,7
Diğer	5	33,3
Toplam	15	100,0

Temsil ettiğiniz/çalıştığınız sektör/kurum adı nedir?

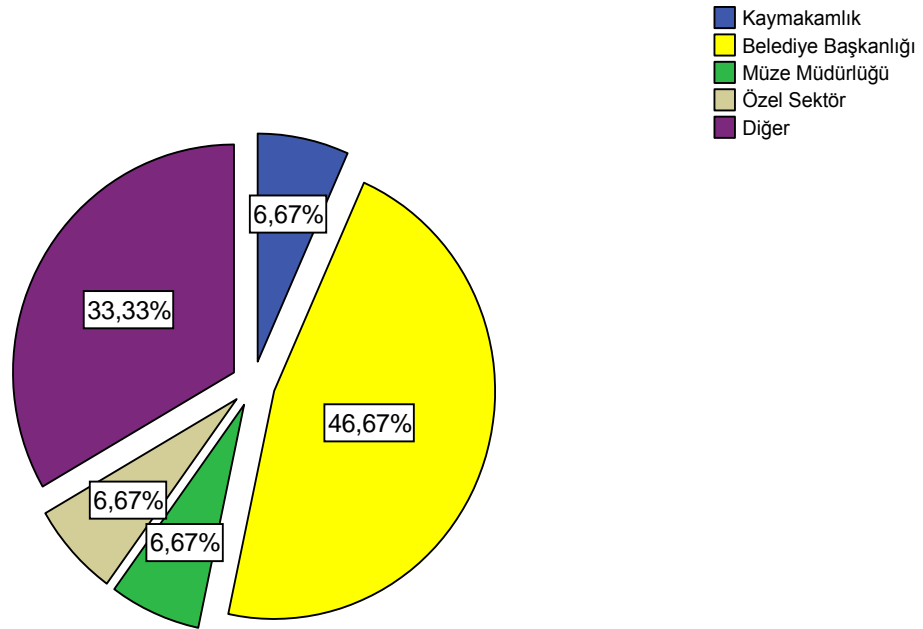

Grafik II.3 Sektör/Kurum Adı

Temsil ettiğiniz/çalıştığınız sektör/kurum adı nedir? Sorusuna katılımcıların %46.67 ile en fazla Belediye başkanlığı dedikleri, daha sonra diğer (%33.33) ve %6.67 şer oranla Kaymakamlık, Müze Müdürlüğü ve özel sektörden geldiklerini ifade etmişlerdir.

II.1.4 Sivil toplum kuruluşu ve idari birimler

Tablo II.4 STK ve İdari Birimler

	Frekans	Yüzde
Pamukkale Atık su Arıtma İşletme Birliği	2	28,6
Yerel Gönüllü Kuruluşlar	4	57,1
Diğer	1	14,3
Toplam	7	100,0

Sivil Toplum Kuruluşu

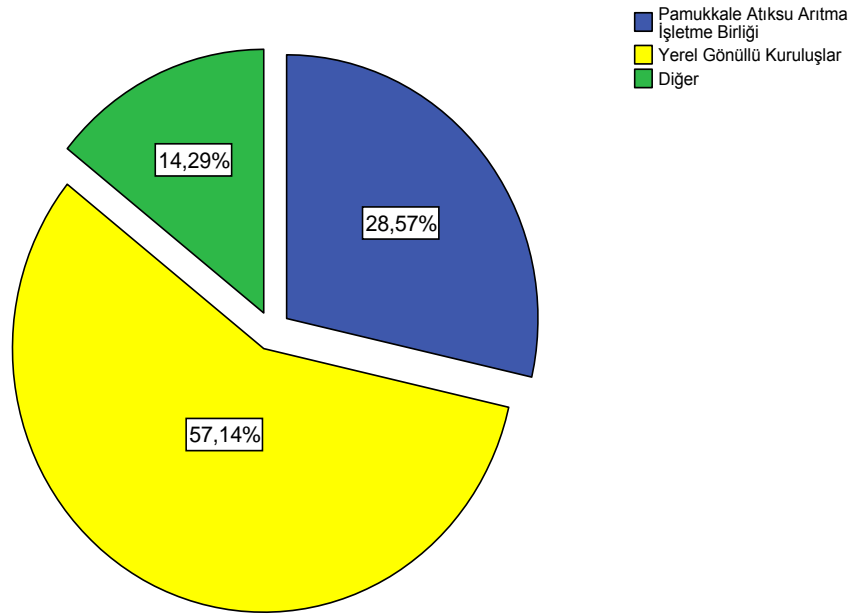

Grafik II.4 STK ve İdari Birimler

Sivil toplum kuruluşları bakımından bakıldığında %57.14'ü yerel gönüllü kuruluşlar, %28.57'i Pamukkale Atık su Arıtma İşletme Birliği ve %14.29 ile diğerleridir.

Tabloda yer alan STK ve yerel idari birimlere ilişkin sonuçlar genel sonuçlar olup, detaylı olarak Bölüm V'te verilmiştir.

II.1.5 Mesleki dağılım

Tablo II.5 Mesleki Dağılım Bilgileri

	Frekans	Yüzde
Hayvan Yetiştiricisi	15	4,6
Tarım İşletmecisi	4	1,2
Turizm İşletmecisi	72	21,9
Çiftçi	30	9,1
Esnaf	55	16,7
Ev Hanımı	23	7,0
Yerel İdare	8	2,4
Emekli	32	9,7
Kadrolu İşçi	12	3,6
Memur	20	6,1
Mevsimlik İşçi	16	4,9
Diğer	42	12,8
Toplam	329	100,0

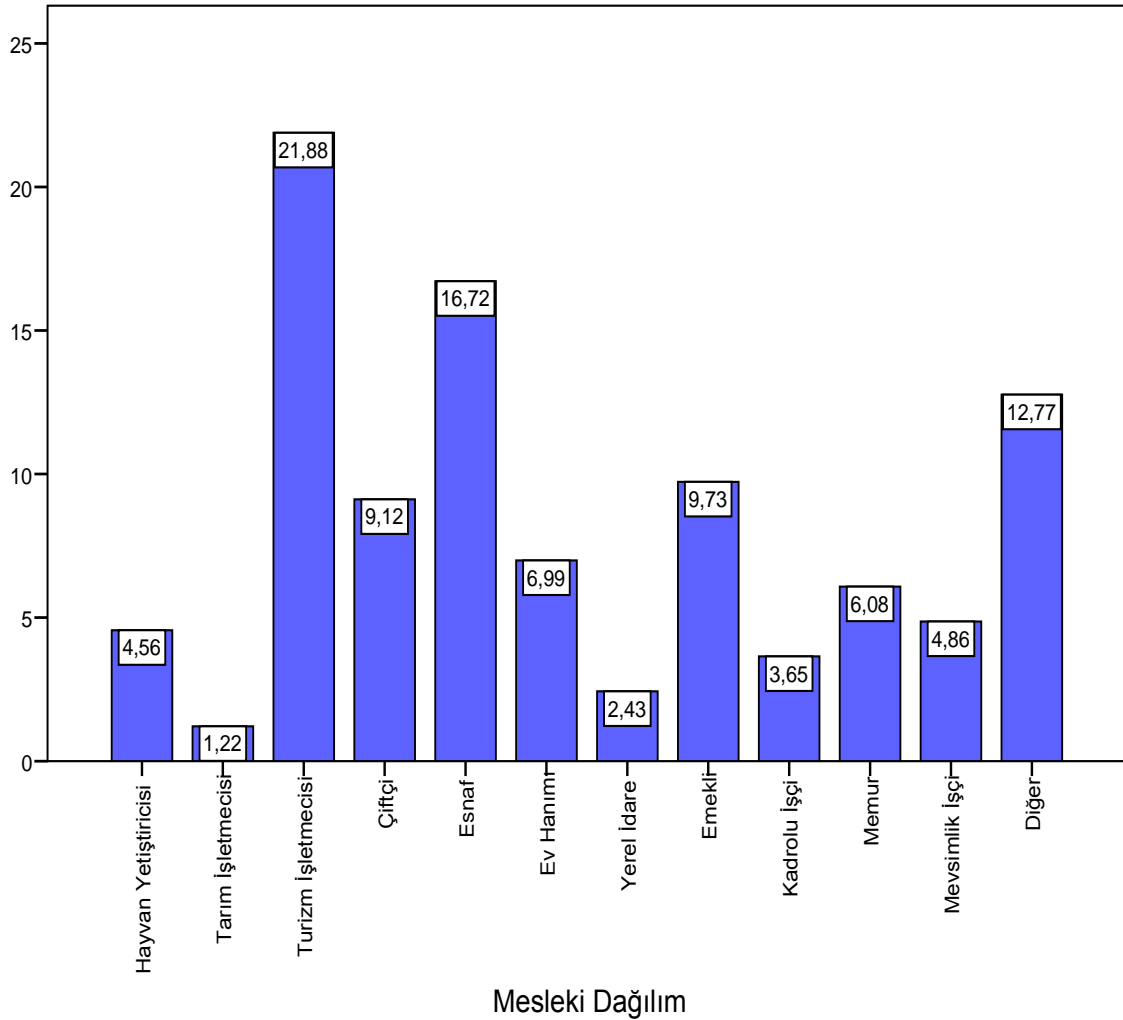

Grafik II.5 Mesleki Dağılım

Mesleki dağılım bakımından, turizm işletmecisi %21.88 ile en fazla, %16.72 ile esnaf ve en az ise %2.43 ile yerel idare ve %1.22 ile tarım işletmecisi olduğu görülmektedir. Diğer meslek grupları; bakkal, berber, terzi, gündelikli, serbest, öğrenci gibi çok değişik vasıflara haiz olanlardan oluşmaktadır.

II.1.6 Pamukkale ÖÇK bölgesi yerleşim yerine göre mesleki dağılım

Tablo II.6 Pamukkale ÖÇK Bölgesi Yerleşim Yeri Göre Mesleki Dağılım

		Görüşmenin Gerçekleştirildiği Yerleşim Yeri Adı					Toplam	
		Akköy İlçesi	Karahayıt Beldesi	Pamukkale Beldesi	Develi Köyü	Yeniköy Köyü		
Pamukkale ÖÇK Bölgesi Yöre Halkı (Mesleki Dağılım)	Hayvan Yetiştiricisi	n	9	0	1	2	3	15
		%	6,4%	,0%	1,6%	5,3%	8,8%	4,6%
	Tarım İşletmecisi	n	2	0	2	0	0	4
		%	1,4%	,0%	3,2%	,0%	,0%	1,2%
	Turizm İşletmecisi	n	0	49	22	1	0	72
		%	,0%	92,5%	34,9%	2,6%	,0%	21,9%
	Çiftçi	n	5	0	4	6	15	30
		%	3,5%	,0%	6,3%	15,8%	44,1%	9,1%
	Esna	n	31	0	21	1	2	55
		%	22,0%	,0%	33,3%	2,6%	5,9%	16,7%
	Ev Hanımı	n	14	0	1	7	1	23
		%	9,9%	,0%	1,6%	18,4%	2,9%	7,0%
	Yerel İdare	n	1	2	2	1	2	8
		%	,7%	3,8%	3,2%	2,6%	5,9%	2,4%
	Emekli	n	16	0	2	9	5	32
		%	11,3%	,0%	3,2%	23,7%	14,7%	9,7%
	Kadrolu İşçi	n	8	0	2	2	0	12
		%	5,7%	,0%	3,2%	5,3%	,0%	3,6%
	Memur	n	11	2	2	3	2	20
		%	7,8%	3,8%	3,2%	7,9%	5,9%	6,1%
Mevsimlik İşçi	n	9	0	2	4	1	16	
	%	6,4%	,0%	3,2%	10,5%	2,9%	4,9%	
Diğer	n	35	0	2	2	3	42	
	%	24,8%	,0%	3,2%	5,3%	8,8%	12,8%	
Toplam	n	141	53	63	38	34	329	
	%	100,0%	100,0%	100,0%	100,0%	100,0%	100,0%	

Yerleşim yerine göre mesleki dağılıma bakıldığında en yüksek oran olan % 92 ile Karahayıt'ta turizm işletmeciliği ilk sırada yer almaktadır. Pamukkale'de ise turizm işletmeciliği % 35 ile yine ilk sıradadır. Akköy ilçesi ve Yeniköy beldesinde Turizm işletmeciliği yapana rastlanmamıştır. Yeniköy'de % 44 ile çiftçilik ilk sıradadır.

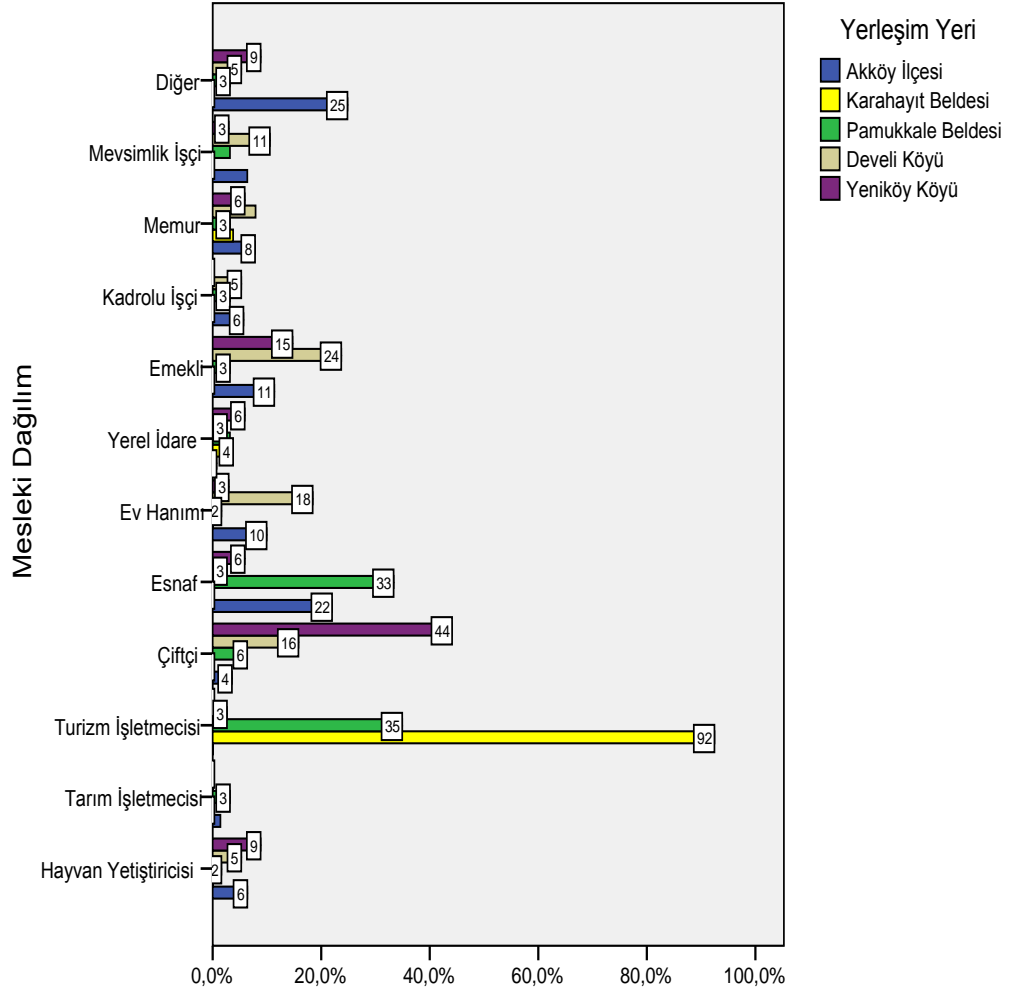

Grafik II.6 Yerleşim Yerine Göre Mesleki Dağılım

II.1.7 Geçim kaynağı

Tablo II.7 Geçim Kaynağı

	Frekans	Yüzde
Mesleğimi icra ederek	282	85,7
Farklı	47	14,3
Toplam	329	100,0

Geçiminizi ne ile sağlıyorsunuz?

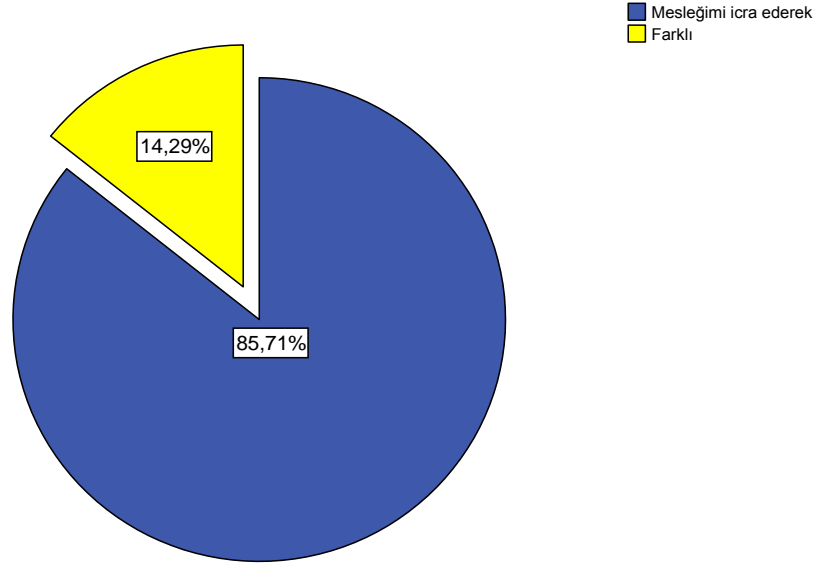

Grafik II.7 Geçim Kaynağı

Araştırmaya katılanların % 85.71'i mesleğini icra ederek geçimini sağlıyor. Yalnızca % 14.29 'u mesleğinin dışında bir uğraşla geçimini sağlamaktadır.

II.1.8 Yerleşim yerine göre geçim kaynağı

Tablo II.8 Yerleşim Yerine Göre Geçim Kaynağı

		Geçiminizi ne ile sağlıyorsunuz?				
		Mesleğimi icra ederek	Farklı	Toplam		
Yerleşim Yeri	Akköy İlçesi	n	116	25	141	
		%	82,3%	17,7%	100,0%	
	Karahayıt Beldesi	n	53	0	53	
		%	100,0%	,0%	100,0%	
	Pamukkale Beldesi	n	60	3	63	
		%	95,2%	4,8%	100,0%	
	Develi Köyü	n	29	9	38	
		%	76,3%	23,7%	100,0%	
	Yeniköy Köyü	n	24	10	34	
		%	70,6%	29,4%	100,0%	
	Toplam		n	282	47	329
			%	85,7%	14,3%	100,0%

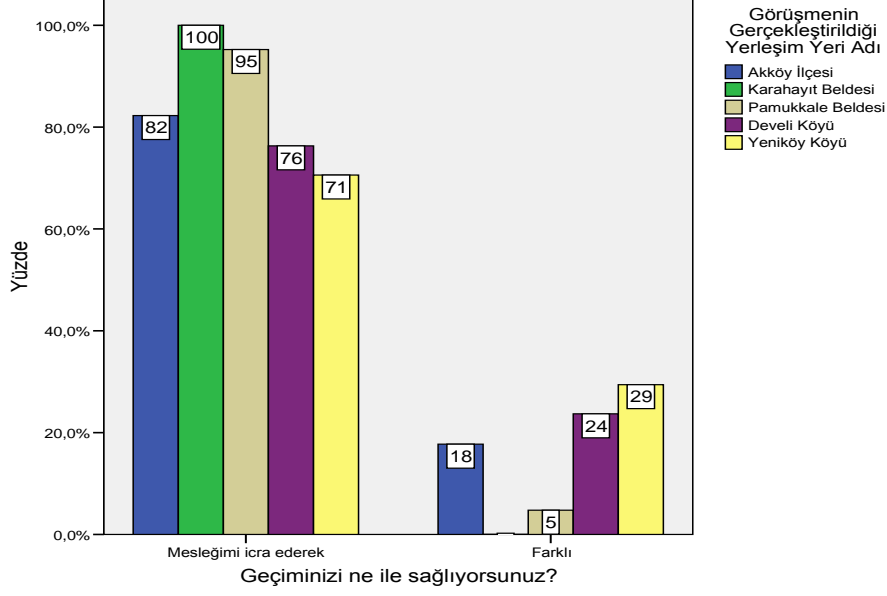

Grafik II.8 Yerleşim Yerine Göre Geçim Kaynağı

Geçiminizi ne ile sağlıyorsunuz? Sorusuna tüm yerleşim yerlerinde katılımcıların mesleğini icra ederek sağladıklarını ifade etmelerine karşın, bu durum Karahayit beldesinde %100 iken Yeniköy köyünde %71 olarak gerçekleşmiştir.

II.1.9 Gelir getiren ikinci iş

Tablo II.9 Gelir Getiren İkinci İş

	Frekans	Yüzde
Var	78	23,7
Yok	251	76,3
Toplam	329	100,0

Gelir getiren ikinci bir işiniz var mı?

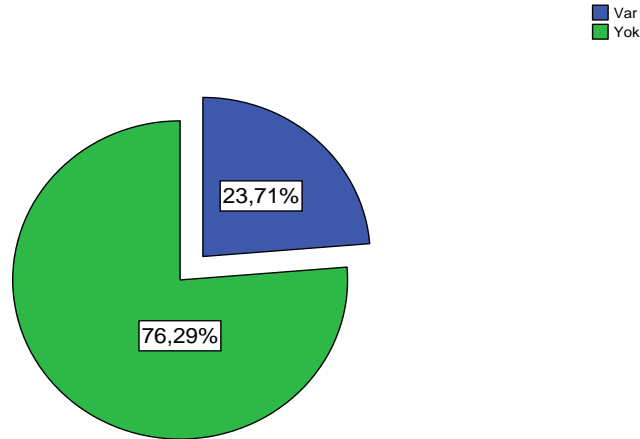

Grafik II.9 Gelir Getiren İkinci İş

Araştırmaya katılanlara göre, gelir getiren ikinci bir işi var diyenler % 23.71 ve yok diyenler ise % 76.29 oranındadır.

II.1.10 Yerleşim yerine göre gelir getiren ikinci bir iş

Tablo II.10 Yerleşim Yerine Göre Gelir Getiren İkinci İş

		Yerleşim Yeri					Toplam	
		Akköy İlçesi	Karahayıt Beldesi	Pamukkale Beldesi	Develi Köyü	Yeniköy Köyü		
Gelir getiren ikinci bir işiniz var mı?	Var	n	18	18	16	9	17	78
		%	12,8%	34,0%	25,4%	23,7%	50,0%	23,7%
	Yok	n	123	35	47	29	17	251
		%	87,2%	66,0%	74,6%	76,3%	50,0%	76,3%
Toplam		n	141	53	63	38	34	329
		%	100,0%	100,0%	100,0%	100,0%	100,0%	100,0%

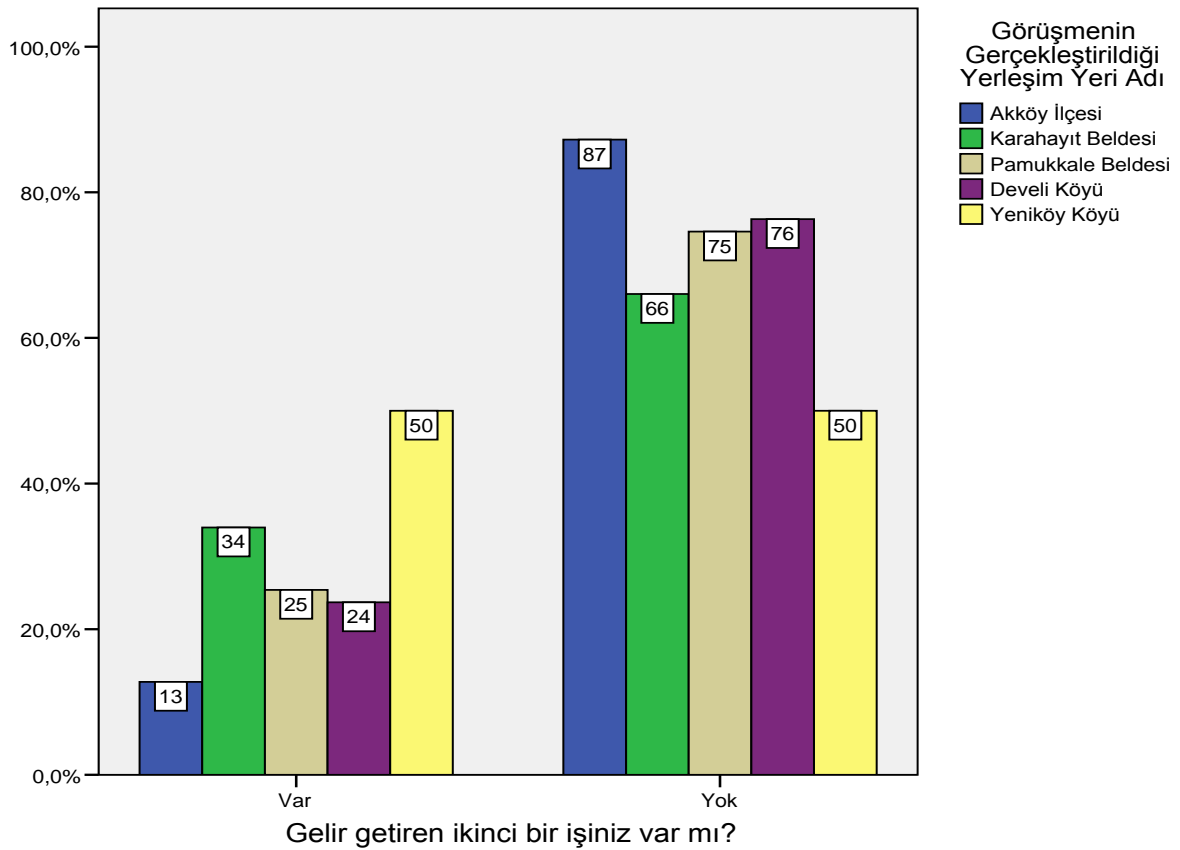

Grafik II.10 Yerleşim Yerine Göre Gelir Getiren İkinci İş

Görüşmenin gerçekleştiği yerleşim yeri bakımından, gelir getirici ikinci bir işte çalışmaya yönelik karşılaştırma yapıldığında; Akköy'ün ikinci bir işte çalışma durumu en düşük oranda % 12,8 ve en yüksek oranda ise % 50 ile Yeniköy'de yarı yarıya ikinci iş yapıldığı ifade edilmiştir.

Bölge halkının ikinci iş alanları; berber, besicilik, bilgisayar, butik, çiftçi, dekorasyon, eczane, emekli, esnaf, fotoğrafçılık, halıcılık, hayvancılık, mevsimlik işçi, marangoz, market, nar suyu satışı, turizm, otel-pansiyon işletmeciliği, restoran, seyahat acentesi, kümes hayvancılığı, olarak ifade edilmiştir.

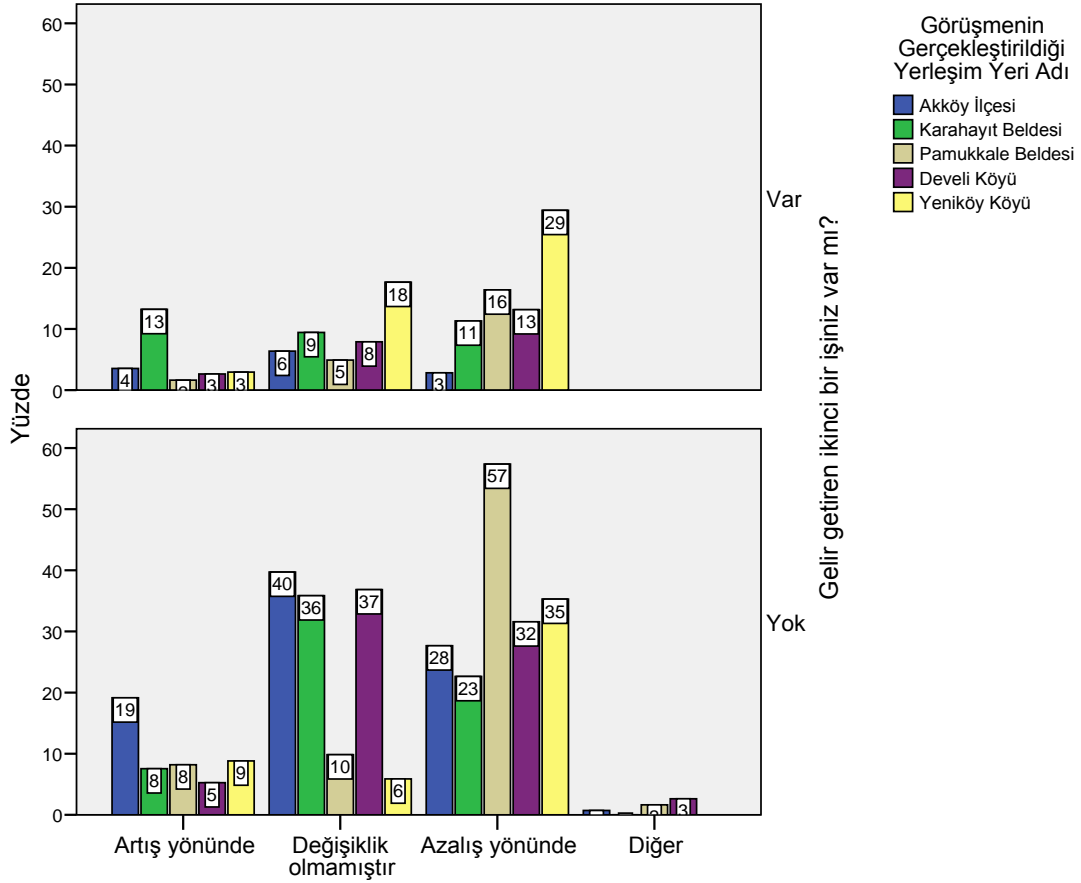

Grafik II.11 İkinci İşe Bağlı Olarak Gelirdeki Değişim Durumu

Yerleşim yerleri dikkate alındığında ikinci bir işi olanlarda gelirlerinin artış yönünde olduğunu ifade edenler en çok %13 oranı ile Karahayit beldesinde iken azalış yönünde olduğunu ifade edenler en çok Yeniköy köyünde % 29 olduğu tespit edilmiştir. Gelir getirici ikinci bir işi olmayanların ise çarpıcı bir şekilde % 57 ile Pamukkale beldesinde azalış yönünde olduğu ve % 40 ile değişiklik olmamıştır diyenler Akköy ilçesindedir.

II.1.11 İkinci bir işi olmayanların gelir getiren ikinci bir iş kurma/yapma isteği

Tablo II.11 İkinci Bir İş Kurma/Yapma İsteği

	Frekans	Yüzde
Evet	84	25,5
Hayır	245	74,5
Toplam	329	100,0

Yoksa ikinci bir iş kurmak/yapmak ister misiniz?

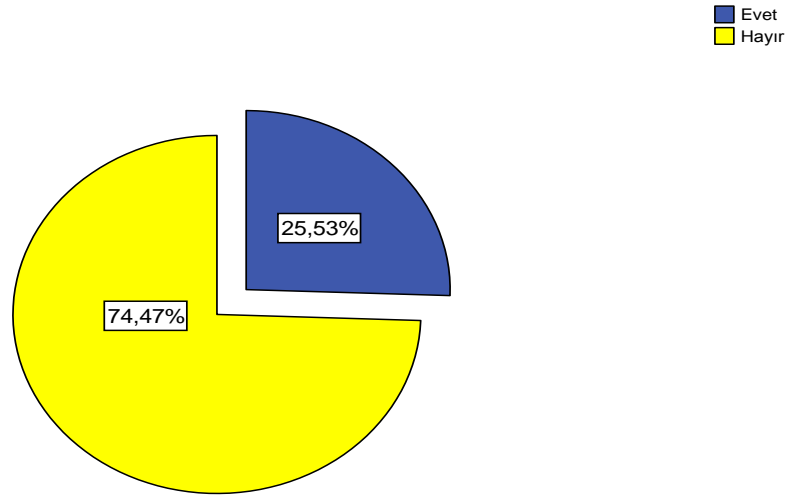

Grafik II.12 İkinci Bir İş Kurma/Yapma İsteği

İkinci bir işi olmayanlardan ikinci bir iş yapmak isteyenlerin oranı %25.53 iken, yapmak istemeyenlerin oranı ise %74.47 olarak belirlenmiştir.

II.1.12 Yerleşim yerine göre ikinci bir işi olmayanların ikinci iş kurmak/yapmak isteği

Tablo II.12 Yerleşim Yerine Göre İkinci Bir İş Olmayanların İkinci Bir İş Kurma/Yapma İsteği

		Yerleşim Yeri					Toplam	
		Akköy İlçesi	Karahayıt Beldesi	Pamukkale Beldesi	Develi Köyü	Yeniköy Köyü		
Yoksa ikinci bir iş kurmak/yapmak ister misiniz?	Evet	n	32	12	18	14	8	84
		%	22,7%	22,6%	28,6%	36,8%	23,5%	25,5%
	Hayır	n	109	41	45	24	26	245
		%	77,3%	77,4%	71,4%	63,2%	76,5%	74,5%
Toplam		n	141	53	63	38	34	329
		%	100,0%	100,0%	100,0%	100,0%	100,0%	100,0%

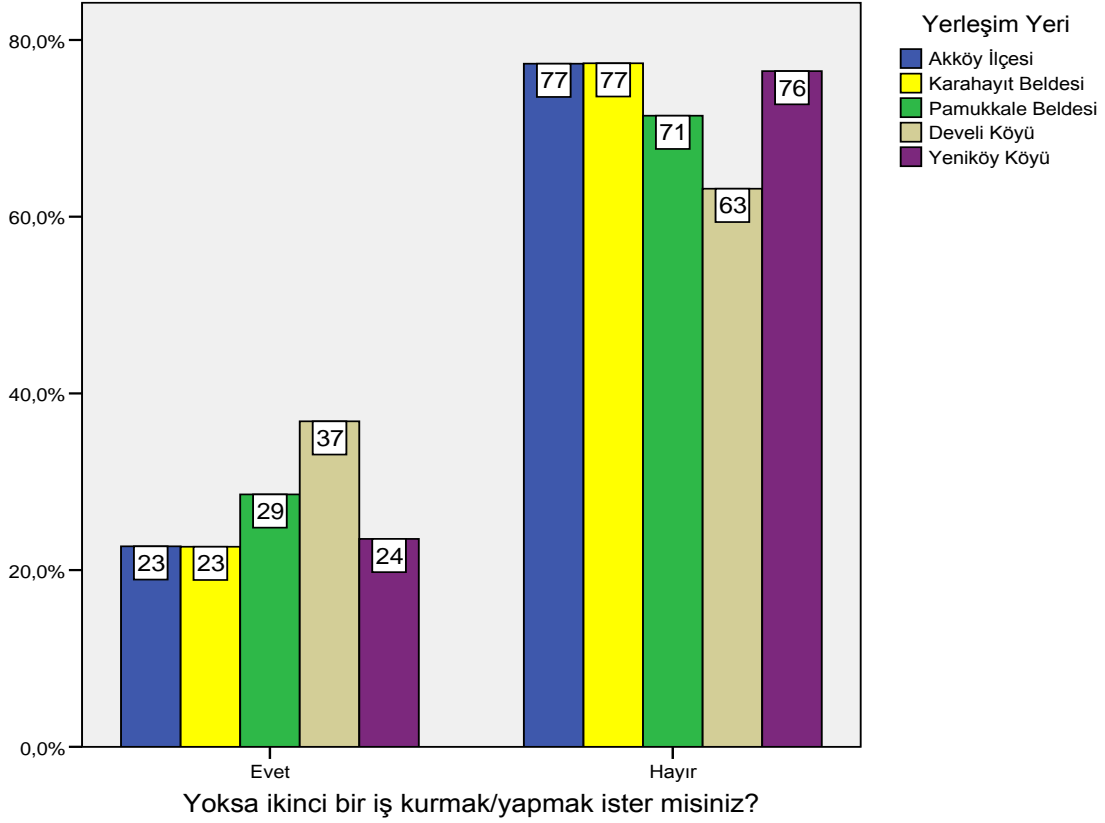

Grafik II.13 Yerleşim Yerine Göre İkinci Bir İş Olmayanların İkinci Bir İş Kurma/Yapma İsteği

İkinci bir işi olmadığı halde yapmak isteyenlerin ve istemeyenlerin yerleşim yeri bakımından önemli bir farklılık olmadığı görülmektedir. İkinci bir iş yapmak isteyenlerin en yüksek oranda %37 ile Develi köyünden oldukları belirlenmiştir.

II.1.13 Gelir getiren ikinci bir iş durumu ve yoksa ikinci bir iş kurmak/yapmak isteği

Tablo II.13 Gelir Getiren İkinci bir İş Durumu ve Yoksa İkinci Bir İş Kurma/Yapma İsteği

		Yoksa ikinci bir iş kurmak/yapmak ister misiniz?		Toplam	
		Evet	Hayır		
Gelir getiren ikinci bir işiniz var mı?	Var	n	27	51	
		%	32,1%	20,8%	23,7%
	Yok	n	57	194	
		%	67,9%	79,2%	76,3%
Toplam		n	84	245	
		%	100,0%	100,0%	100,0%

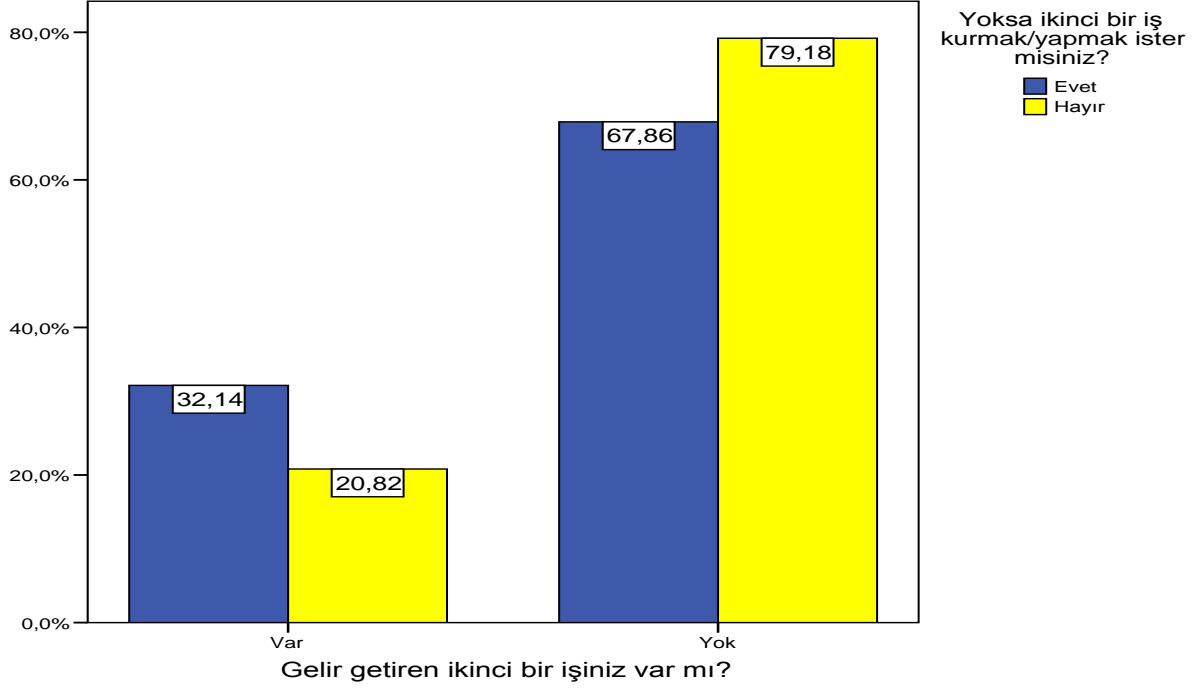

Grafik II.14 Gelir Getiren İkinci bir İş Durumu ve Yoksa İkinci Bir İş Kurma/Yapma İsteği

İş olmadığı halde ikinci bir işi kurmak istemeyenlerin oranı %79,18 olduğu görülmektedir. İkinci bir işi olduğu halde işini geliştirme eğiliminde olanların oranı ise %32,14'dür.

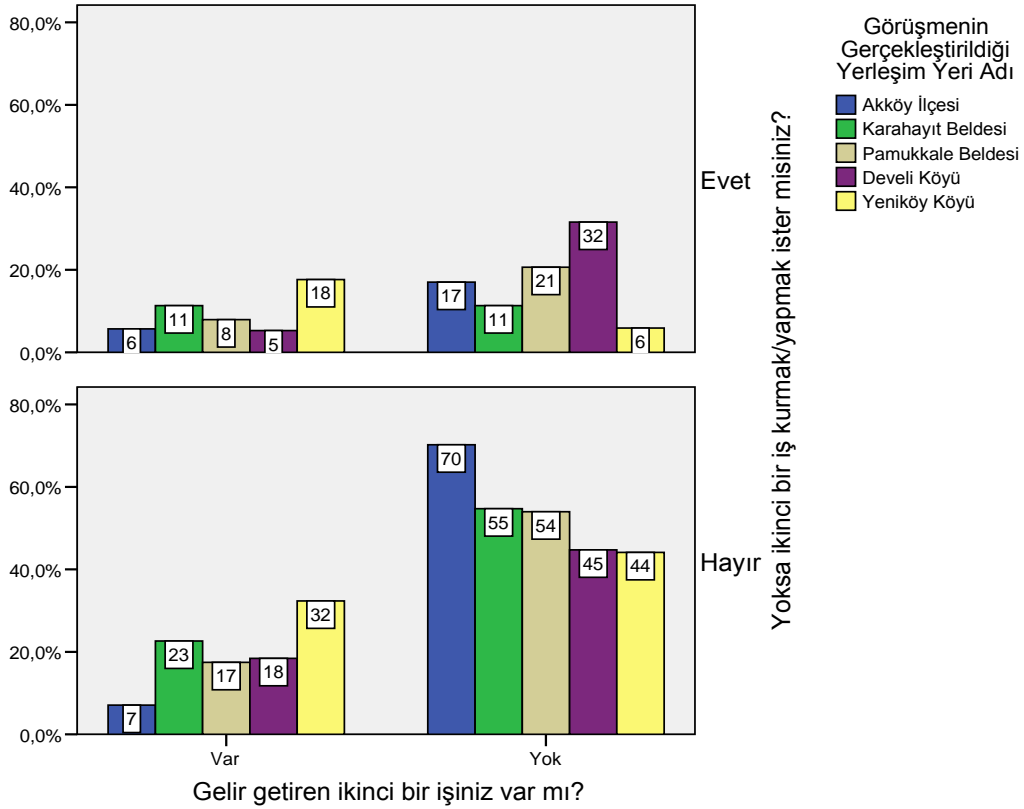

Grafik II.15 Yerleşim Yerine Göre İkinci Bir İş Durumu ve Yoksa İkinci Bir İş Kurma/Yapma İsteği

II.1.14 Gelir getiren ikinci bir iş kurma/yapma isteğine ilişkin görüşler

Yeniköy ve Karahayıt yerleşim bölgelerinde ikinci iş yapma isteği öne çıktığı görülmektedir. Genel olarak örneklemin çoğunluğu ikinci bir işe sahip değildir. Ancak ikinci bir iş yapma eğiliminde olduğu söylenebilir.

II.1.15 Yöre halkının yapmayı düşündüğü ikinci iş alanları

Alışveriş merkezi, aşçılık, bakkal, çiftçilik, Denizli'de iş yeri açmak, dükkân, ekstra iş, el sanatları, giyim mağazası, hayvancılık, hediyelik eşya dükkânı, imkânlar ölçüsünde hayvancılığı büyütmek isterdim, işletmecilik, işyeri açmak, kafe, kamu kurumu, işimi ilerletebilirim, kapasite artırımını, kırmızı su gelirse eski işi olan pansiyonculuk, kuaför, mandıra, otel işletmeciliği, otelde çalışmak, restoran ve yüzme havuzu, saç böreği satmak, seracılık ya da pansiyonculuk, fabrika kurmak, serbest meslek, sıcak su turizmi, havuz ve seracılık, sosyal güvencesi olan her herhangi bir iş, sosyal bir dernek, sürekli bir iş, tarımla alakalı kooperatif, tekstil, turizm, termal turizm, turizm değişik alanları, turizm harici herhangi bir iş.

II.1.16 İkinci iş yapmayı/kurmayı düşünmemelerinin gerekçeleri

Esas işimiz yeterli, zaman ve sermaye müsait değil, yer yok, alan dar, yaşlılık, sıcak su olmadığından, sağlık sorunlarından dolayı, kamu çalışanı olduğundan, idari görevim dolayısıyla, ilerde düşünüyorum, ekonomik nedenlerden dolayı, girdiler çok yüksek, emeklilik, gibi gerekçelerle ikinci iş yapma eğiliminde olmadıklarını ifade etmişlerdir.

II.2. Sosyo Ekonomik Bilgiler

II.2.1 Kişisel Bilgiler

II.2.1.1 Cinsiyet

Tablo II.14 Cinsiyet Bilgileri

Cinsiyet	Frekans	Yüzde
Erkek	279	84,8
Kadın	50	15,2
Toplam	329	100,0

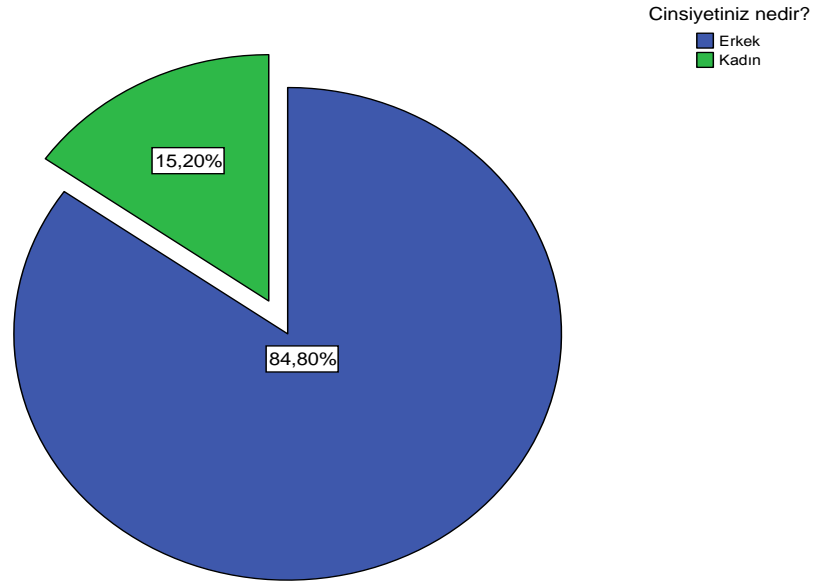

Grafik II.16 Cinsiyet Bilgileri

Örneklemin % 84,8' i Erkek'lerden oluşmuştur.

II.2.1.2 Yerleşim yerine göre cinsiyet durumu

Tablo II.15 Yerleşim Yeriine Göre Cinsiyet Bilgileri

		Yerleşim Yeri						
		Akköy İlçesi	Karahayıt Beldesi	Pamukkale Beldesi	Develi Köyü	Yeniköy Köyü	Toplam	
Cinsiyetiniz nedir?	Erkek	n	123	48	48	27	33	279
		%	87,2%	90,6%	76,2%	71,1%	97,1%	84,8%
	Kadın	n	18	5	15	11	1	50
		%	12,8%	9,4%	23,8%	28,9%	2,9%	15,2%
Toplam		n	141	53	63	38	34	329
		%	100,0%	100,0%	100,0%	100,0%	100,0%	100,0%

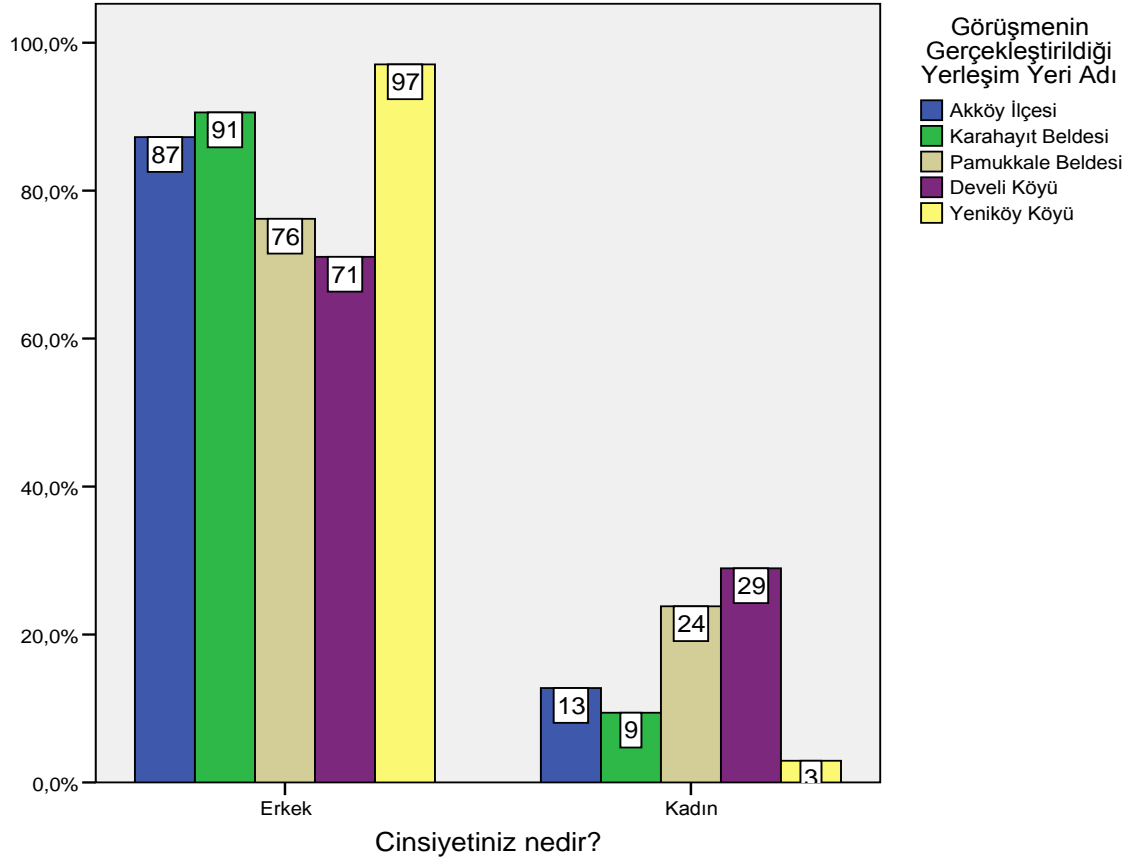

Grafik II.17 Yerleşim Yerine Göre Cinsiyet Bilgileri

Yerleşim yerine göre cinsiyet dağılımı ise şöyle gerçekleşmiştir; Yeniköy köyünde erkek katılımcıların en yüksek oranda (%97) ve Develi köyünde ise en düşük oranda (%71) olduğu, haliyle kadınlarında en yüksek oranda (%29) ile Develi köyünden ve en düşük oranda (%3) ise Yeniköy köyünden oldukları söylenebilir.

II.2.1.3 Yaş

Tablo II.16 Bitirilen Yaş Grupları

	Frekans	Yüzde	Toplamlı Yüzde
18-25	41	12,5	12,5
26-35	73	22,3	34,9
36-45	86	26,3	61,2
46-55	69	21,1	82,3
56 ve üzeri	58	17,7	100,0
Toplam	327	100,0	

Bitirdiğiniz yaş aşağıdaki gruplardan hangisine girmektedir?

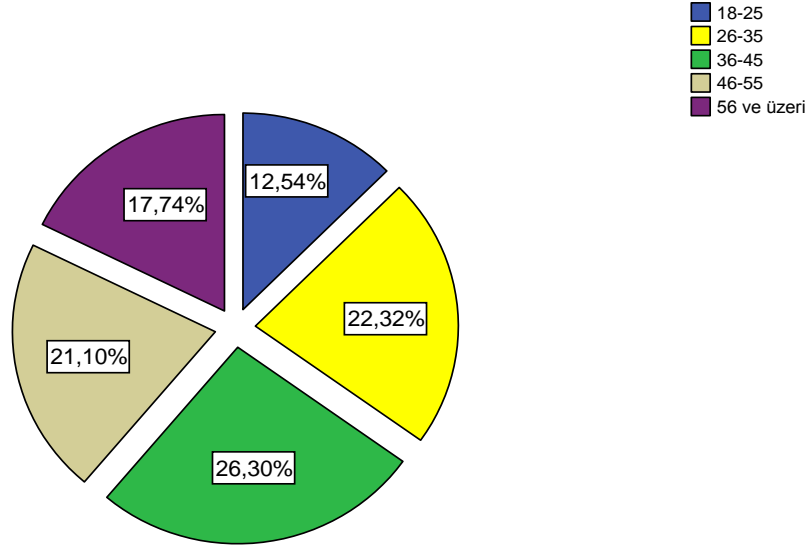

Grafik II.18 Bitirilen Yaş Grupları

Görüşmecilerin yaş dağılımının bir birine çok yakın olduğu görülmektedir. En çok %26,30 ile 36-45 arası yaşlarda olduğu söylenebilir.

II.2.1.4 Yerleşim yerine göre bitirilen yaş grupları

Tablo II.17 Yerleşim Yeri Göre Bitirilen Yaş Grupları

		Yerleşim Yeri					Toplam	
		Akköy İlçesi	Karahayıt Beldesi	Pamukkale Beldesi	Develi Köyü	Yeniköy Köyü		
Bitirdiğimiz yaş aşağıdaki gruplardan hangisine girmektedir?	18-25	n	26	2	8	4	1	41
		%	18,4%	3,8%	13,1%	10,5%	2,9%	12,5%
	26-35	n	36	10	16	5	6	73
		%	25,5%	18,9%	26,2%	13,2%	17,6%	22,3%
	36-45	n	28	18	18	15	7	86
		%	19,9%	34,0%	29,5%	39,5%	20,6%	26,3%
	46-55	n	31	12	12	4	10	69
		%	22,0%	22,6%	19,7%	10,5%	29,4%	21,1%
	56 ve üzeri	n	20	11	7	10	10	58
		%	14,2%	20,8%	11,5%	26,3%	29,4%	17,7%
	Toplam	n	141	53	61	38	34	327
		%	100,0%	100,0%	100,0%	100,0%	100,0%	100,0%

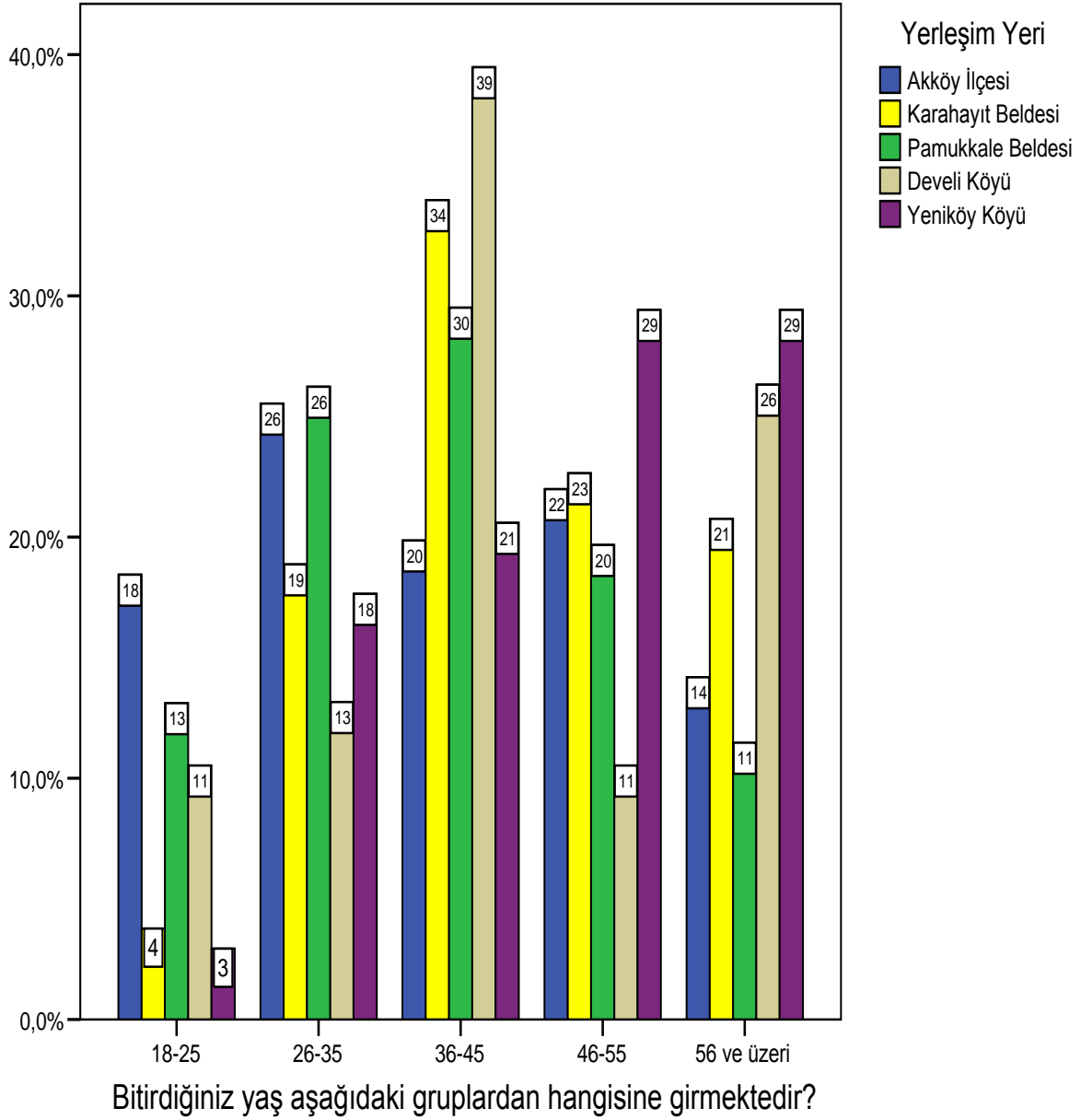

Grafik II.19 Yerleşim Yerine Göre Bitirilen Yaş Grupları

Yerleşim yeri bakımından yaş dağılımı incelendiğinde ise Develi köyünde %39 ile 36-45 yaş grubunun en fazla olduğu, Yeniköy köyünde ise %3 ile 18-25 yaş grubunun en az olduğu görülmüştür. Akköy ilçesinde 18-25 yaş grubundan %18 iken, Yeniköy köyünden %29'ar ile 46-55 ile 56 ve üstü yaş grupları en fazla olduğu belirlenmiştir.

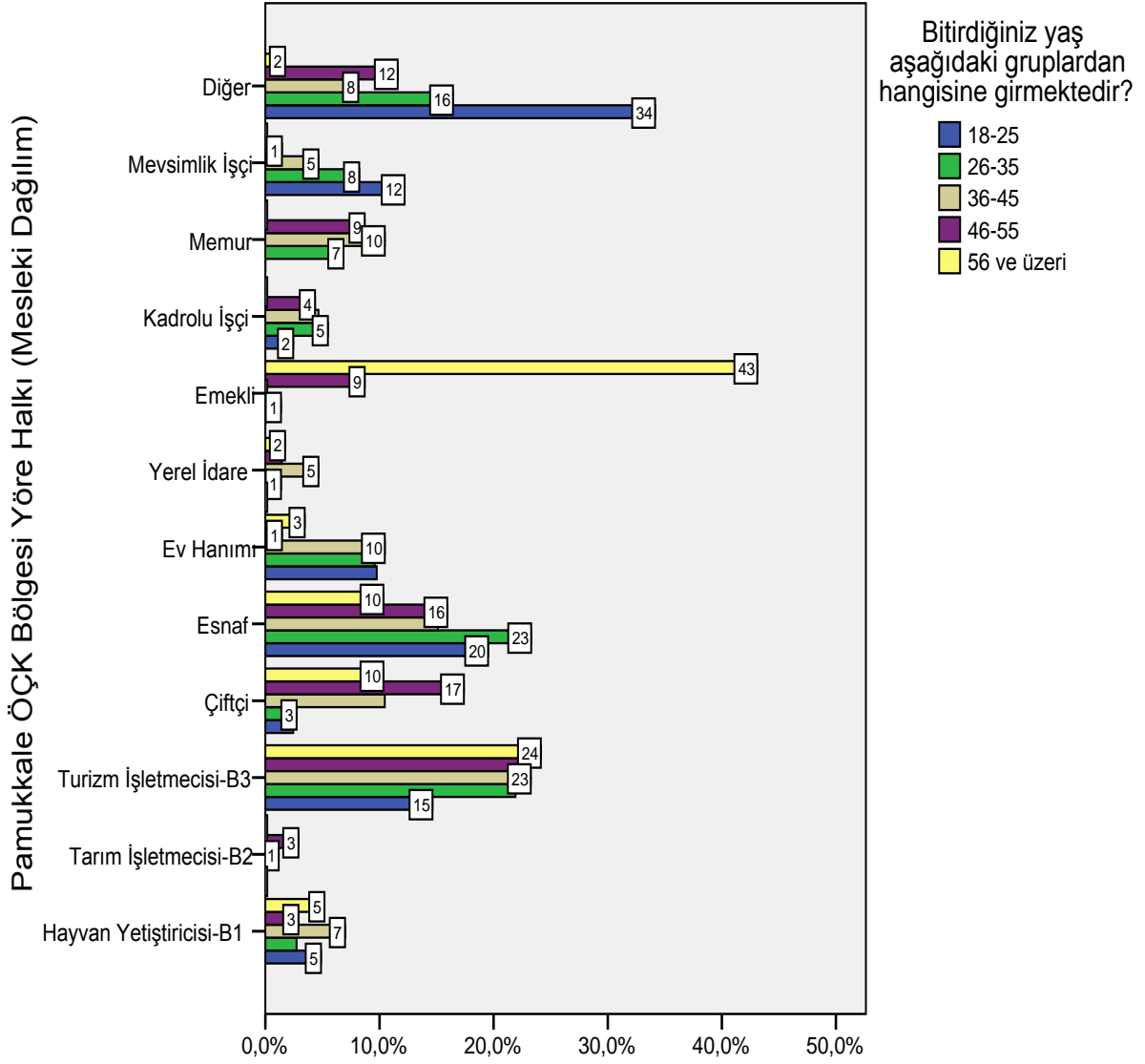

Grafik II.20 Mesleki Dağılıma Göre Bitirilen Yaş Grupları

Mesleki dağılımın yaş grupları açısından görüntüsüne bakıldığında, turizm işletmecisi ve esnaf olanların her yaş grubuna düzenli olarak dağıldıkları görülmektedir. Mevsimlik işçilerin çoğunlukla en genç yaş grubunda ve çiftçiliğin ise çoğunlukla orta yaş grubunda yapıldığı tespit edilmiştir. Emekli olanların, yaş grubuna uyumlu olarak %43 ile en yüksek düzeyde 56 ve üzeri, %9 ile 46-55 yaş grubunda olduğu anlaşılmaktadır.

II.2.1.5 Medeni durum

Tablo II.18 Medeni Durum Bilgileri

	Frekans	Yüzde
Evli	268	82,0
Bekâr	51	15,6
Dul (Boşanmış)	3	,9
Eşi vefat etmiş	5	1,5
Toplam	327	100,0

Medeni durumunuz nedir?

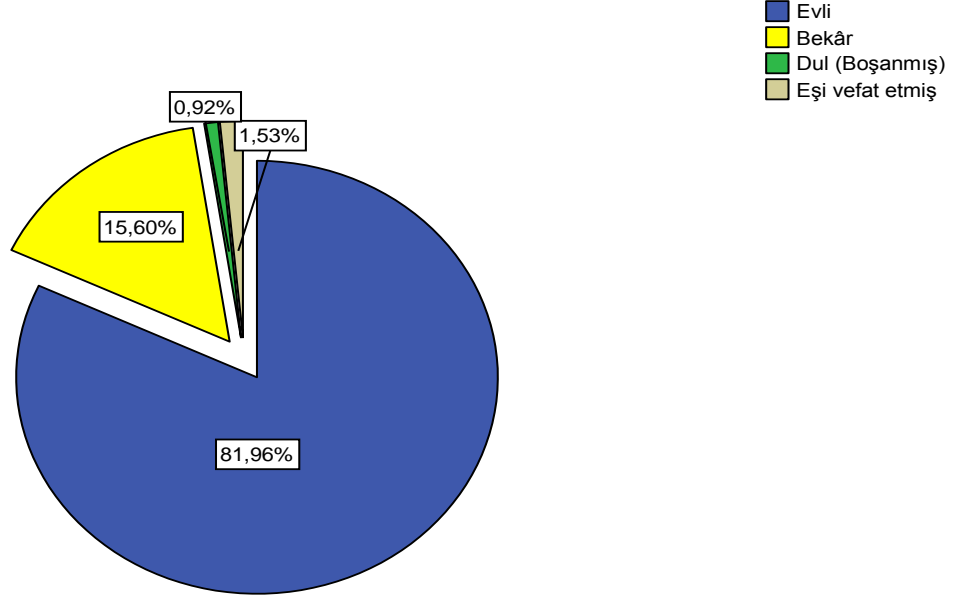

Grafik II.21 Medeni Durum Bilgileri

Örneklemin çoğunluğunun medeni hali evlidir.

II.2.1.6 Yerleşim yerine göre medeni durum

Tablo II.19 Yerleşim Yeriine Göre Medeni Durum Bilgileri

			Yerleşim Yeri					Toplam	
			Akköy İlçesi	Karahayıt Beldesi	Pamukkale Beldesi	Develi Köyü	Yeniköy Köyü		
Medeni durumunuz nedir?	Evli	n	108	48	48	33	31	268	
		%	76,6%	90,6%	78,7%	86,8%	91,2%	82,0%	
	Bekâr	n	29	4	13	3	2	51	
		%	20,6%	7,5%	21,3%	7,9%	5,9%	15,6%	
	Dul (Boşanmış)	n	2	1	0	0	0	3	
		%	1,4%	1,9%	,0%	,0%	,0%	,9%	
	Eşi vefat etmiş	n	2	0	0	2	1	5	
		%	1,4%	,0%	,0%	5,3%	2,9%	1,5%	
	Toplam		n	141	53	61	38	34	327
			%	100,0%	100,0%	100,0%	100,0%	100,0%	100,0%

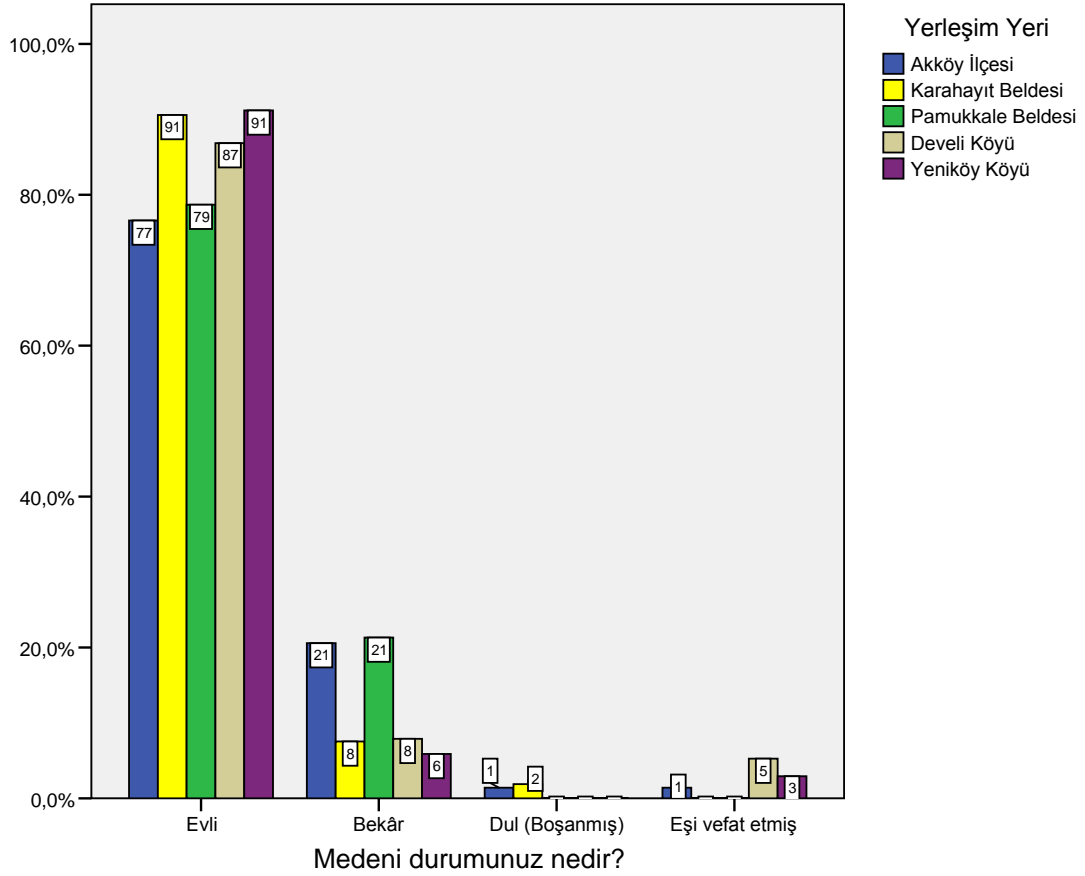

Grafik II.22 Yerleşim Yerine Göre Medeni Durum Bilgileri

Yerleşim yerine göre evli olanlar %91'er oranla Karahayıt beldesi ve Yeniköy köyü, bekârların %21'er ile Akköy ilçesi ve Pamukkale beldesi olduğu söylenebilir.

II.2.1.7 Hanede Yaşayan Aile Fertleri Sayısı

	Frekans	Yüzde
2 ve daha az	63	19,3
3-4 kişi	169	51,7
5-6 kişi	79	24,2
7 ve daha fazla	16	4,9
Toplam	327	100,0

Siz dâhil hanede yaşayan aile fertleri sayısı kaçtır?

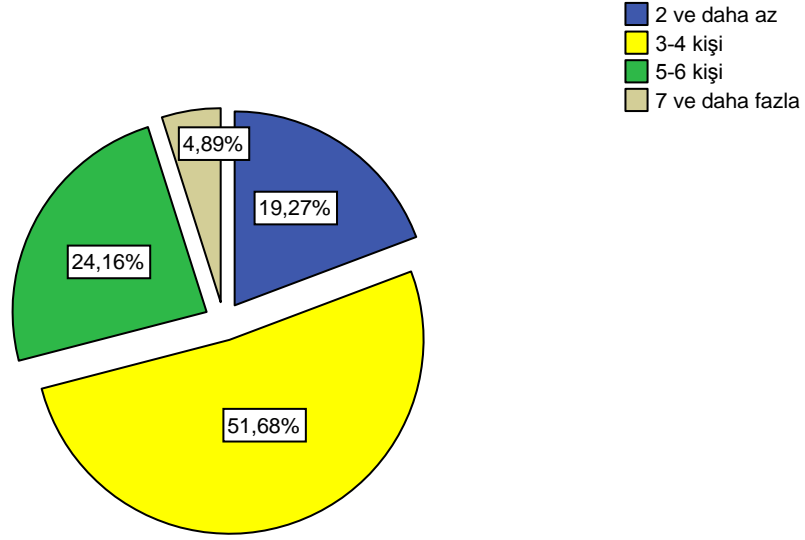

Grafik II.23 Hanede Yaşayan Aile Fertleri

Örnekleme göre hanede yaşayan fert sayısına bakıldığında % 51,68 ile 3-4 kişi ilk sıradadır. Bu durum bölgede aile tipinin çekirdek aile olduğunu göstermektedir.

II.2.1.8 Yerleşim yerine göre hanede yaşayan aile fertleri sayısı

Tablo II.21 Yerleşim Yerine Göre Hanede Yaşayan Aile Fertleri Sayısı

			Yerleşim Yeri					Toplam
			Akköy İlçesi	Karahayıt Beldesi	Pamukkale Beldesi	Develi Köyü	Yeniköy Köyü	
Siz dâhil hanede yaşayan aile fertleri sayısı kaçtır?	2 ve daha az	n	24	7	13	9	10	63
		%	17,0%	13,2%	21,3%	23,7%	29,4%	19,3%
	3-4 kişi	n	83	30	25	15	16	169
		%	58,9%	56,6%	41,0%	39,5%	47,1%	51,7%
	5-6 kişi	n	30	10	20	13	6	79
		%	21,3%	18,9%	32,8%	34,2%	17,6%	24,2%
	7 ve daha fazla	n	4	6	3	1	2	16
		%	2,8%	11,3%	4,9%	2,6%	5,9%	4,9%
Toplam		n	141	53	61	38	34	327
		%	100,0%	100,0%	100,0%	100,0%	100,0%	100,0%

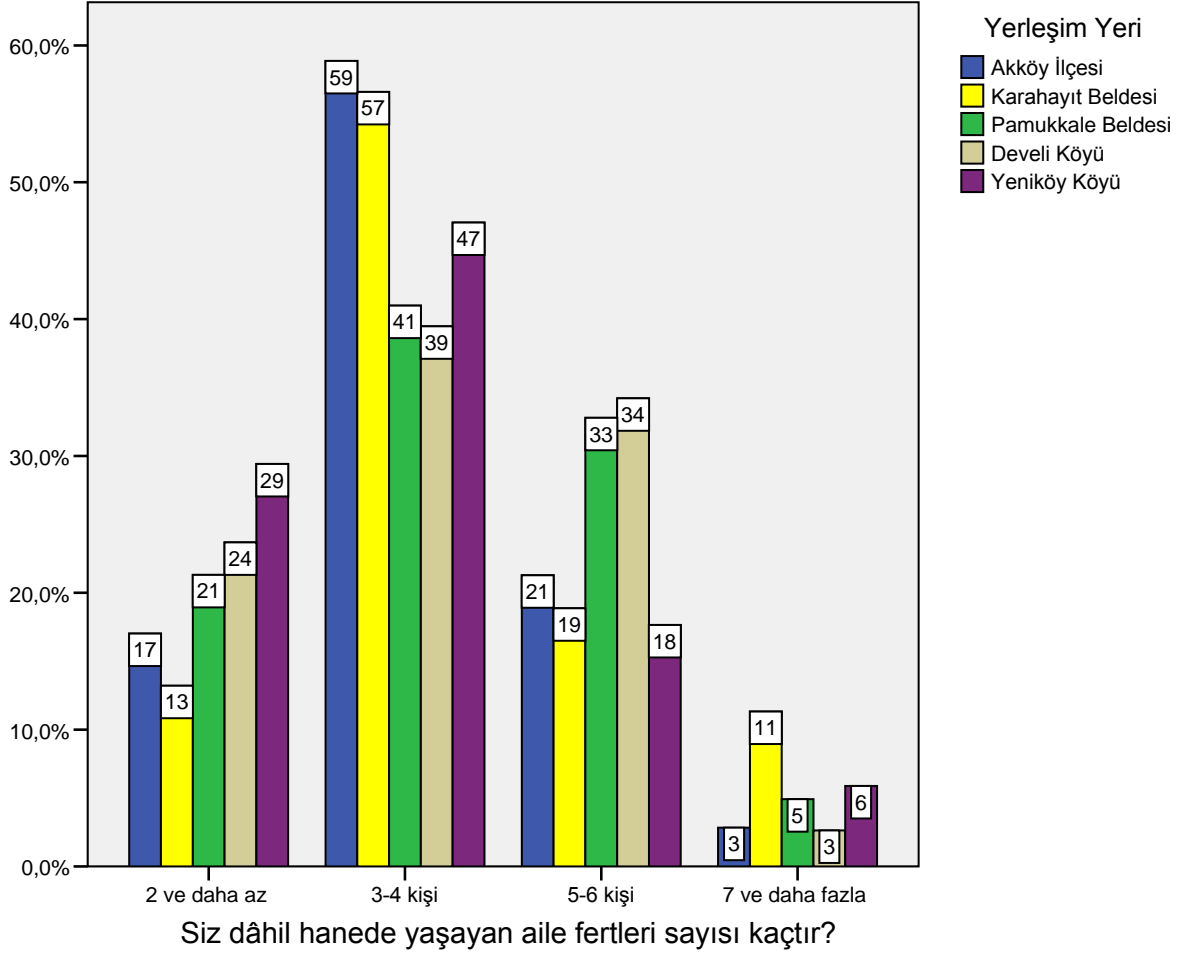

Grafik II.24 Yerleşim Yerine Göre Hanede Yaşayan Aile Fertleri

Hane halkı fert sayısı 3-4 olanların en yüksek oranda olup Akköy ilçesi (%59) ve Karahayıt beldesi (%57) olduğu tespit edilmiştir.

II.2.1.9 Eğitim durum

Tablo II.22 Eğitim Durumu

	Frekans	Yüzde	Toplamlı Yüzde
Okur-yazar değilim	2	,6	,6
Okur-yazar	4	1,2	1,8
İlkokul	155	47,4	49,2
Ortaokul	52	15,9	65,1
İlköğretim	4	1,2	66,4
Ortaöğretim-Lise	73	22,3	88,7
Önlisans	16	4,9	93,6
Lisans	18	5,5	99,1
Lisansüstü	3	,9	100,0
Toplam	327	100,0	

Eđitim durumunuz nedir?

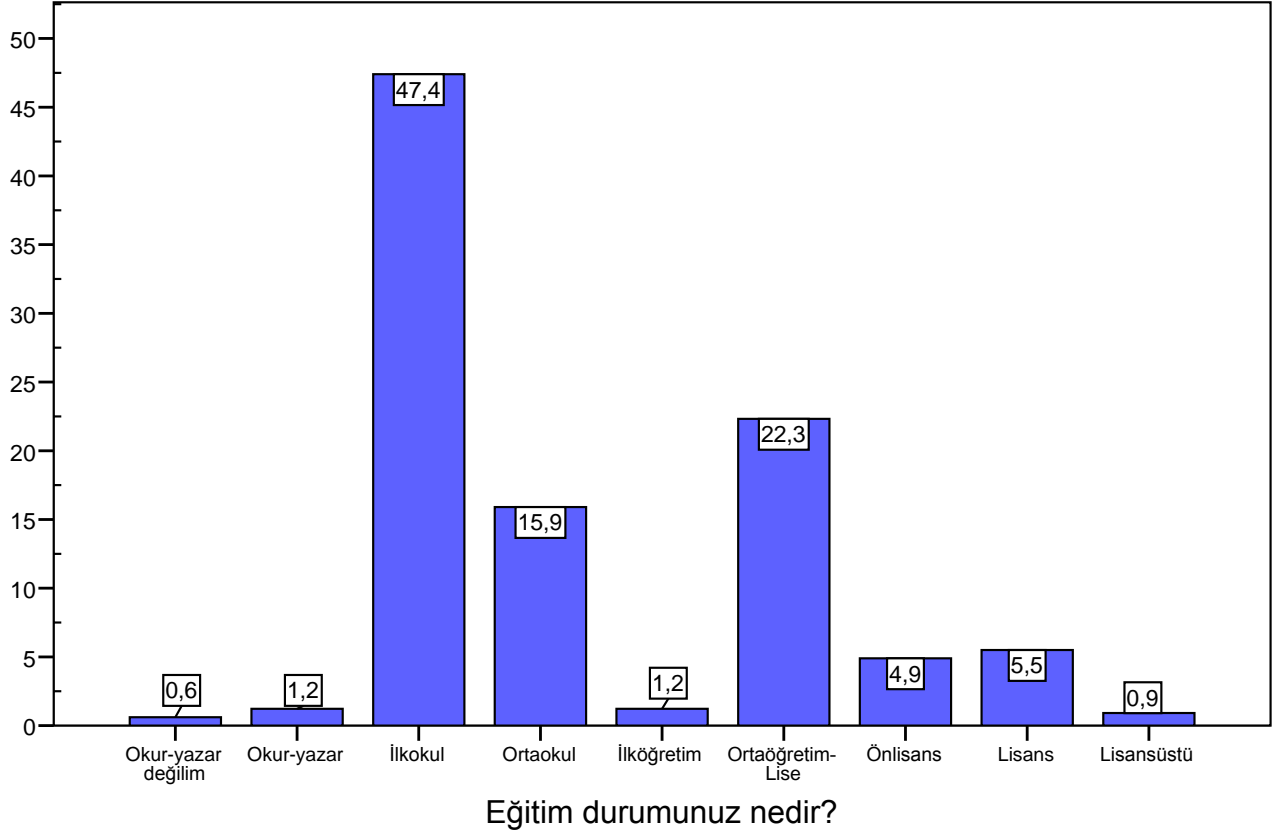

Grafik II.25 Eđitim Durumu

Bölgede arařtırmaya katılanların eđitim durumunun en yüksek oranda (%47) ilkokul olduđu, daha sonra %22 ile ortaöđretim-lise mezunu olduđu görölmektedir. Okuryazar oranı olarak ülke ortalamasını üstünde (%99,4) olduđu belirlenmiřtir.

II.2.1.10 Yerleşim yerine göre eğitim durumu

Tablo II.23 Yerleşim Yeri Göre Eğitim Durumu

		Yerleşim Yeri					Toplam	
		Akköy İlçesi	Karahayıt Beldesi	Pamukkale Beldesi	Develi Köyü	Yeniköy Köyü		
Eğitim durumunuz nedir?	Okur-yazar değilim	n	1	0	1	0	0	2
		%	,7%	,0%	1,6%	,0%	,0%	,6%
	Okur-yazar	n	3	0	0	0	1	4
		%	2,1%	,0%	,0%	,0%	2,9%	1,2%
	İlkokul	n	56	24	22	27	26	155
		%	39,7%	45,3%	36,1%	71,1%	76,5%	47,4%
	Ortaokul	n	33	5	9	4	1	52
		%	23,4%	9,4%	14,8%	10,5%	2,9%	15,9%
	İlköğretim	n	3	1	0	0	0	4
		%	2,1%	1,9%	,0%	,0%	,0%	1,2%
	Ortaöğretim-Lise	n	29	17	21	4	2	73
		%	20,6%	32,1%	34,4%	10,5%	5,9%	22,3%
Önlisans	n	9	1	1	3	2	16	
	%	6,4%	1,9%	1,6%	7,9%	5,9%	4,9%	
Lisans	n	6	3	7	0	2	18	
	%	4,3%	5,7%	11,5%	,0%	5,9%	5,5%	
Lisansüstü	n	1	2	0	0	0	3	
	%	,7%	3,8%	,0%	,0%	,0%	,9%	
Toplam		n	141	53	61	38	34	327
		%	100,0%	100,0%	100,0%	100,0%	100,0%	100,0%

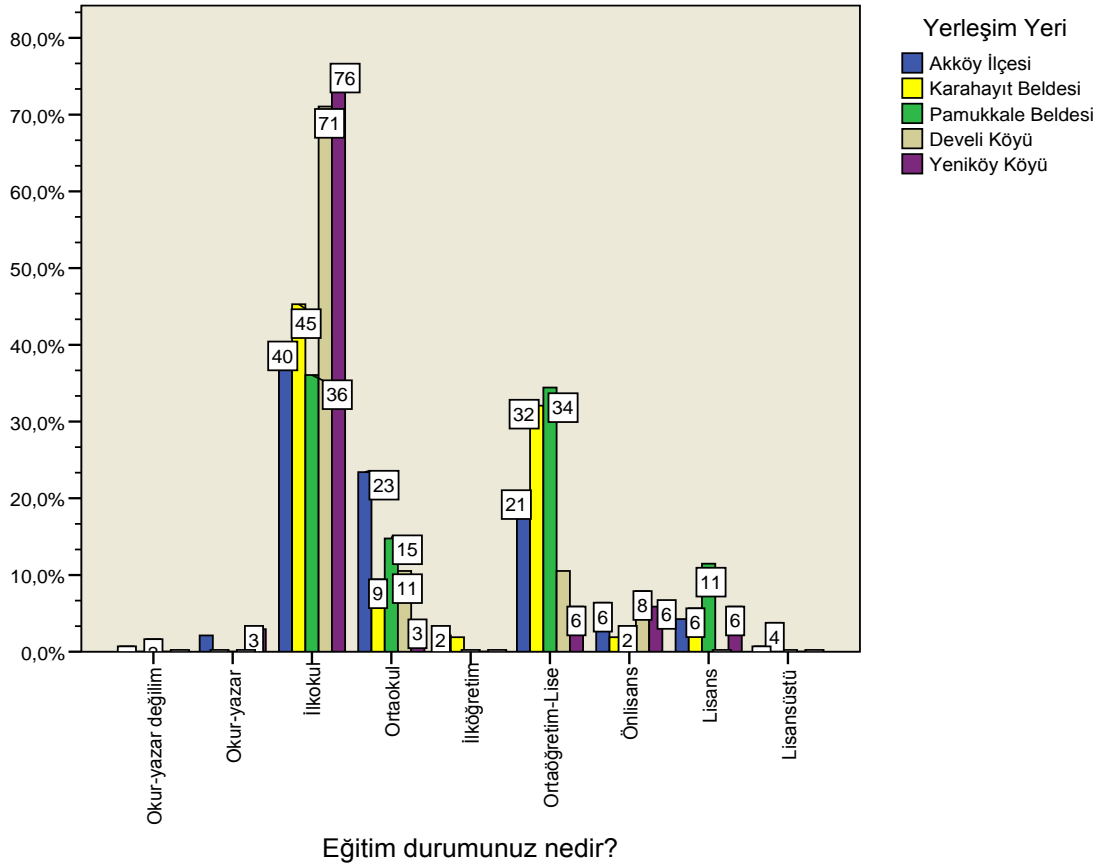

Grafik II.26 Yerleşim Yeri Göre Eğitim Durumu

Örneklemin çoğunluğu ilkokul mezunudur. Pamukkale beldesi eğitim düzeyi bakımından ilk sıradadır. İkinci sırada ise Karahayıt olduğu söylenebilir. Araştırmaya katılanların eğitim durumlarına bakıldığında, ilkokul mezunları ile lise mezunlarının çoğunlukta olduğu görülmektedir. Özelde yerleşim yerleri bakımından karşılaştırma yapıldığında ise ilköğretim mezunlarının en fazla Yeniköy ve Develi köylerinde, ortaokul mezunlarının Akköy İlçesinde ve Pamukkale beldesinde, Lise mezunlarının Pamukkale beldesi ve Karahayıt beldesinde, lisans mezunlarının Pamukkale beldesinde ve lisansüstü mezunlarının ise Karahayıt beldesinde daha fazla olduğu tespit edilmiştir.

II.2.1.11 Yabancı dil bilgisi durumu Almanca

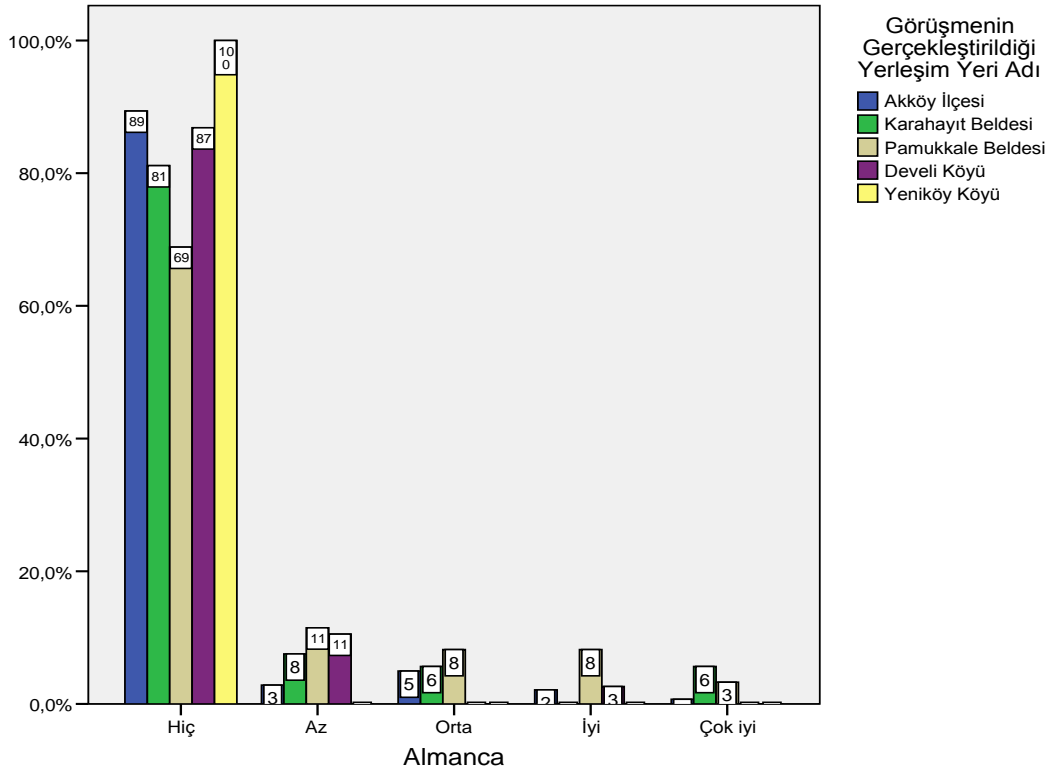

Grafik II.27 Almanca Bilgisi Durumu

Yerleşim yerlerine göre Almanca bilenlerin oranı (% 10 civarında) bilmeyenlere göre çok düşüktür.

Fransızca

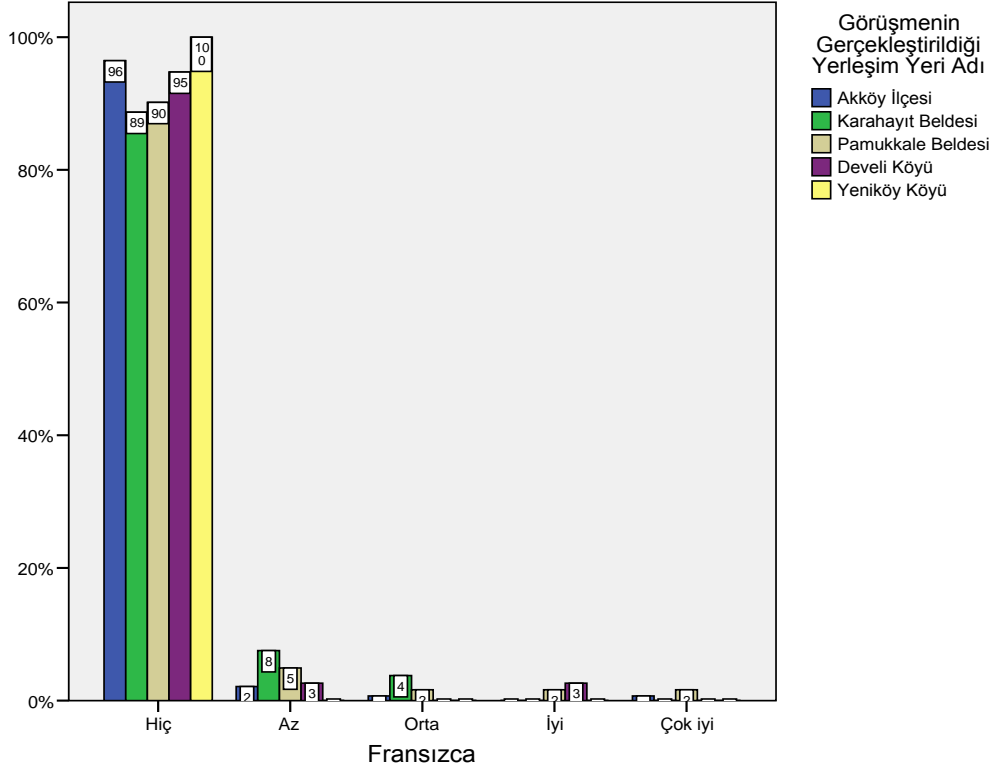

Grafik II.28 Fransızca Bilgisi Durumu

Yerleşim yerlerine göre Fransızca bilenlerin oranı (% 10'dan daha az) çok düşüktür.

İngilizce

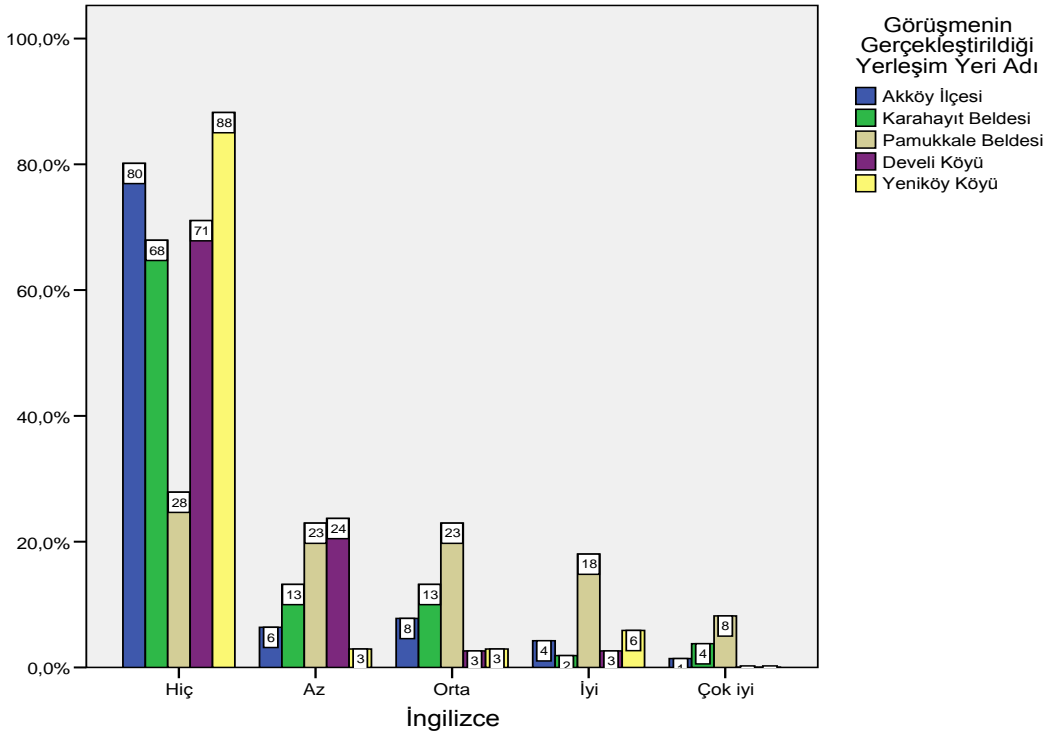

Grafik II.29 İngilizce Bilgisi Durumu

Yerleşim yerlerine göre İngilizce bilenlerin oranı çok düşük olmakla birlikte (% 20 civarında) diğer yabancı dillere göre daha fazla bilinen dil olarak dikkati çekmektedir.

II.2.1.12 Sosyal güvence

Tablo II.24 Sosyal Güvence

	Frekans	Yüzde
SSK	113	34,6
Çalışılan Devlet Kuruluşu	16	4,9
Emekli Sandığı	15	4,6
BAĞ-KUR	134	41,0
Yeşil Kart	3	,9
Özel Sağlık Sigortası	1	,3
2022 sayılı kanun kapsamında yararlanma	2	,6
Herhangi bir güvencem yok	40	12,2
Diğer	3	,9
Toplam	327	100,0

Sosyal güvenceniz nedir?

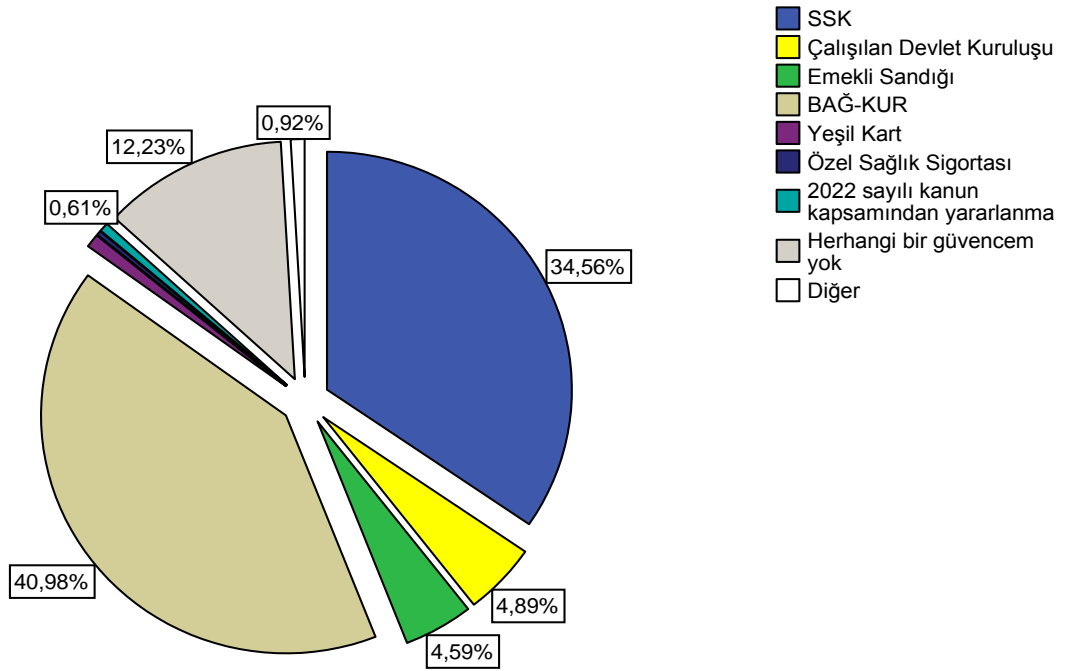

Grafik II.30 Sosyal Güvence

Katılımcıların en yüksek oranda %40.98'i Bağ-kur, %34.56'sı SSK'lı ve herhangi bir sosyal güvencesi olmayanların oranı ise %12.23'dür. Bölgedeki işsizlik oranına ilişkin yaklaşık olarak bir bilgi edinilebilir.

II.2.1.13 Yerleşim yerine göre sosyal güvence

Tablo II.25 Yerleşim Yeri Göre Sosyal Güvence

		Yerleşim Yeri					Toplam	
		Akköy İlçesi	Karahayıt Beldesi	Pamukkale Beldesi	Develi Köyü	Yeniköy Köyü		
Sosyal güvenceniz nedir?	SSK	n	43	24	22	18	6	113
		%	30,5%	45,3%	36,1%	47,4%	17,6%	34,6%
	Çalışan Devlet Kuruluşu	n	9	2	1	2	2	16
		%	6,4%	3,8%	1,6%	5,3%	5,9%	4,9%
	Emekli Sandığı	n	12	2	1	0	0	15
		%	8,5%	3,8%	1,6%	,0%	,0%	4,6%
	BAĞ-KUR	n	49	24	31	9	21	134
		%	34,8%	45,3%	50,8%	23,7%	61,8%	41,0%
	Yeşil Kart	n	1	0	0	2	0	3
		%	,7%	,0%	,0%	5,3%	,0%	,9%
	Özel Sağlık Sigortası	n	1	0	0	0	0	1
		%	,7%	,0%	,0%	,0%	,0%	,3%
	2022 sayılı kanun kapsamından yararlanma	n	1	0	0	0	1	2
		%	,7%	,0%	,0%	,0%	2,9%	,6%
Herhangi bir güvencem yok	n	22	1	6	7	4	40	
	%	15,6%	1,9%	9,8%	18,4%	11,8%	12,2%	
Diğer	n	3	0	0	0	0	3	
	%	2,1%	,0%	,0%	,0%	,0%	,9%	
Toplam		n	141	53	61	38	34	327
		%	100,0%	100,0%	100,0%	100,0%	100,0%	100,0%

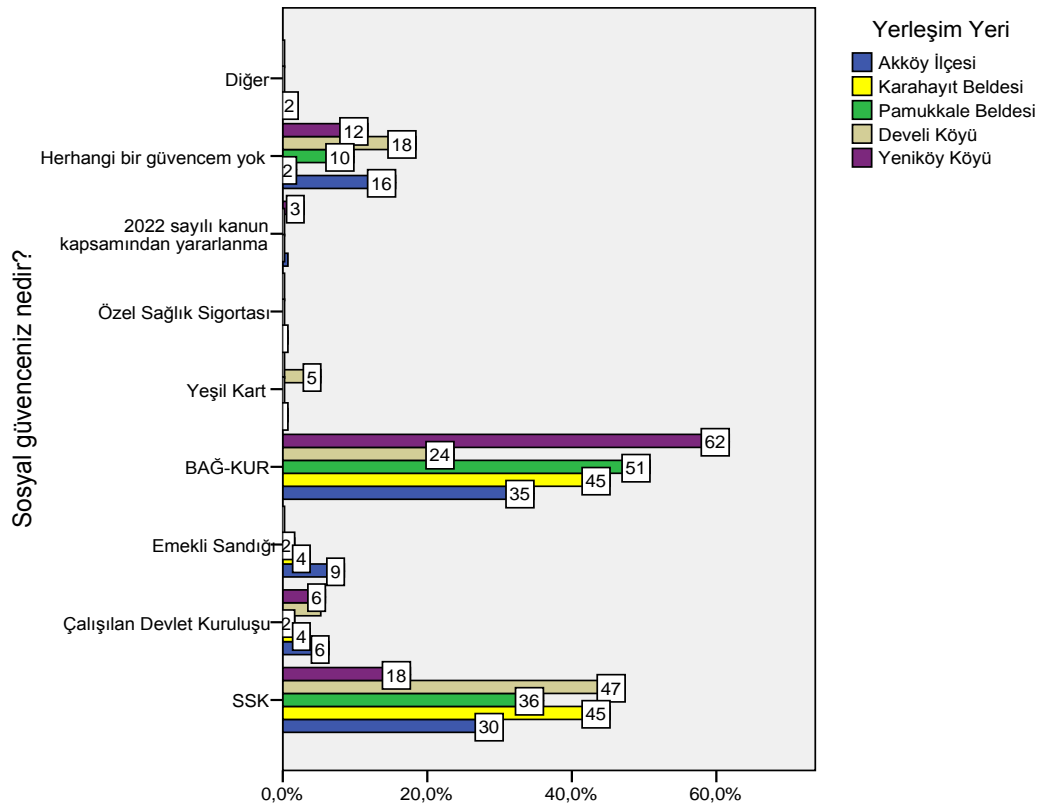

Grafik II.31 Yerleşim Yeri Göre Sosyal Güvence

Ankete katılanların sosyal güvencesi bakımından dağılımına bakıldığında % 41'ı Bağ-Kur'lu, % 34.6'sı SSK'lı, % 4.6 Emekli Sandığı, % 0.9 Yeşil Kart'lı olarak başı çekerken, % 12.2'sinin ise herhangi bir sosyal güvencesi bulunmamaktadır. Yerleşim yerine göre karşılaştırma yapıldığında ise; Bağ-Kur'luların çoğunlukla Yeniköy köyü ve Pamukkale beldesinde, SSK'luların çoğunlukla Develi köyü ve Karahayıt beldesinde, Emekli Sandığı'na bağlı olanların çoğunlukla Akköy İlçesinde, Yeşil Kartlı olanların çoğunlukla Develi köyünde ve Herhangi bir sosyal güvencesi olmayanların ise çoğunlukla Develi köyü ve Akköy İlçesinde oldukları söylenebilir.

II.2.1.14 Ailede işsizlik durumu

Ailede çalışabilecek durumdaki kişi sayısı/gelir getiren bir işte çalışan kişi sayısı kaçtır?

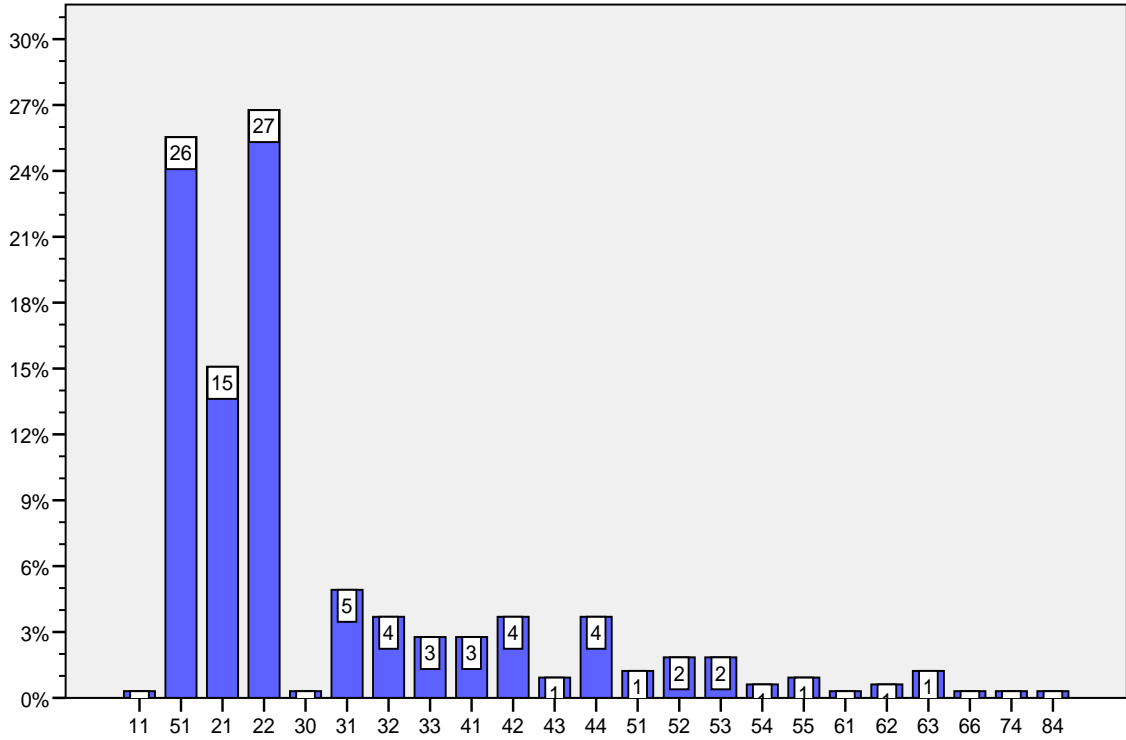

Grafik II.32 Ailede İşsizlik Durumu

Genel olarak katılımcıların ailede çalışabilecek durumda kişi sayısı/gelir getirebilecek bir işte çalışan kişi sayıları ise çoğunlukla; 2/2 (%27) ve 5/1 (%26) olduğu gözlenmiştir.

Tablo II.26 Pamukkale ÖÇK Bölgesinde İşsizlik Durumu

Toplam İşgücü	İş aramayan	Her hangi bir işte çalışan kişi sayısı	Herhangi bir işte çalışmayan kişi sayısı
1264	253	781	230
% 100	% 20,01	% 61,78	% 18,19

18 ve üstü yaş olanlar dikkate alınarak hesaplama yapılmıştır.

İşsizlik yönünden bakıldığında yoğun bir işsizlik sorunu olmadığı söylenebilir. Çünkü bölgenin turizm nedeniyle her tür çalışma biçimi mevcuttur (mevsimlik, yarı zamanlı, gündelikli, vb). Ancak, yapılan çalışmada işgücü ile ilgili çalışmalar 18 ve üstü yaş olanlar dikkate alınarak, bölgenin işsizlik oranı %18.19 olarak tespit edilmiştir. Bu rakamın TÜİK tarafından hesaplanan işsizlik oranı ile karşılaştırılması yanlış olur. Ayrıca araştırmaya katılanlardan aile içi yapılan, hayvancılık, çiftçilik, pansiyonculuk vb. kendi işlerinde çalışanlar yaptıkları işi, iş olarak tanımlamadıklarından, kendilerini işsiz olarak tanıtmışlardır. Dolayısıyla bölgedeki işsizlik oranı da yüksek çıkmıştır. Bir önceki, sosyal güvence ile ilgili soruya verilen cevapta %12 oranında herhangi bir sosyal güvencem yok cevabını verenler dikkate alınırca, ortalama olarak, işsizlik oranını destekleyen bir sonuç ortaya çıktığı söylenebilir.

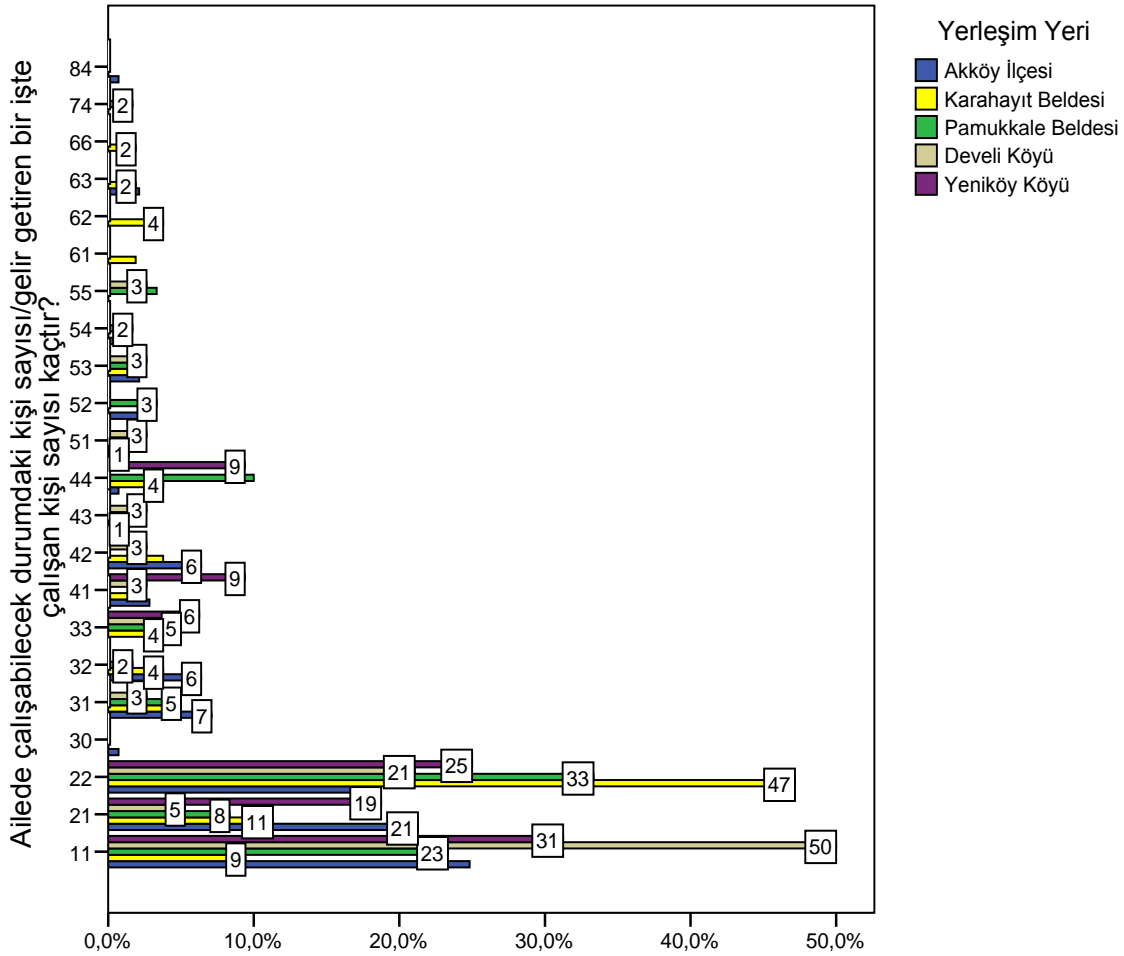

Grafik II.33 Yerleşim Yerine Göre Ailede İşsizlik Durumu

Ailede çalışabilecek durumda kişi sayısı/gelir getirebilecek bir işte çalışan kişi sayıları ise çoğunlukla; 2/2 ve 1/1 çevresinde yoğunlaşmakta olup yerleşim yeri bakımından sırasıyla en yüksek Karahayıt beldesi (%47) ve Develi köyü (%50) olarak tespit edilmiştir.

II.2.1.15 Yerleşim yerine göre ailede çalışabilecek durumdaki kişi sayısı/gelir getiren bir işte çalışan kişi sayısı

Tablo II.27 Yerleşim Yerine Göre Ailede İşsizlik Durumu

		Yerleşim Yeri					Toplam	
		Akköy İlçesi	Karahayıt Beldesi	Pamukkale Beldesi	Develi Köyü	Yeniköy Köyü		
Ailede çalışabilecek durumdaki kişi sayısı/gelir getiren bir işte çalışan kişi sayısı kaçtır?	1/1	n	35	5	14	19	10	83
		%	24,8%	9,4%	23,3%	50,0%	31,3%	25,6%
	2/1	n	30	6	5	2	6	49
		%	21,3%	11,3%	8,3%	5,3%	18,8%	15,1%
	2/2	n	26	25	20	8	8	87
		%	18,4%	47,2%	33,3%	21,1%	25,0%	26,9%
	3/0	n	1	0	0	0	0	1
		%	,7%	,0%	,0%	,0%	,0%	,3%
	3/1	n	10	2	3	1	0	16
		%	7,1%	3,8%	5,0%	2,6%	,0%	4,9%
	3/2	n	9	2	1	0	0	12
		%	6,4%	3,8%	1,7%	,0%	,0%	3,7%
	3/3	n	0	2	3	2	2	9
		%	,0%	3,8%	5,0%	5,3%	6,3%	2,8%
	4/1	n	4	1	0	1	3	9
		%	2,8%	1,9%	,0%	2,6%	9,4%	2,8%
	4/2	n	9	2	0	1	0	12
		%	6,4%	3,8%	,0%	2,6%	,0%	3,7%
	4/3	n	2	0	0	1	0	3
		%	1,4%	,0%	,0%	2,6%	,0%	,9%
	4/4	n	1	2	6	0	3	12
		%	,7%	3,8%	10,0%	,0%	9,4%	3,7%
	5/1	n	2	0	1	1	0	4
		%	1,4%	,0%	1,7%	2,6%	,0%	1,2%
	5/2	n	4	0	2	0	0	6
		%	2,8%	,0%	3,3%	,0%	,0%	1,9%
	5/3	n	3	1	1	1	0	6
		%	2,1%	1,9%	1,7%	2,6%	,0%	1,9%
	5/4	n	1	0	1	0	0	2
		%	,7%	,0%	1,7%	,0%	,0%	,6%
	5/5	n	0	0	2	1	0	3
		%	,0%	,0%	3,3%	2,6%	,0%	,9%
6/1	n	0	1	0	0	0	1	
	%	,0%	1,9%	,0%	,0%	,0%	,3%	
6/2	n	0	2	0	0	0	2	
	%	,0%	3,8%	,0%	,0%	,0%	,6%	
6/3	n	3	1	0	0	0	4	
	%	2,1%	1,9%	,0%	,0%	,0%	1,2%	
6/6	n	0	1	0	0	0	1	
	%	,0%	1,9%	,0%	,0%	,0%	,3%	
7/4	n	0	0	1	0	0	1	
	%	,0%	,0%	1,7%	,0%	,0%	,3%	
8/4	n	1	0	0	0	0	1	
	%	,7%	,0%	,0%	,0%	,0%	,3%	
Toplam	n	141	53	60	38	32	324	
	%	100,0%	100,0%	100,0%	100,0%	100,0%	100,0%	

II.2.1.16 Gelir durumu

Tablo II.28 Gelir Durumu

(YTL/Ay)	Frekans	Yüzde	Toplamlı Yüzde
500 ve daha az	136	41,6	41,6
501-750	72	22,0	63,6
751-1000	32	9,8	73,4
1001-1.250	24	7,3	80,7
1.251-1.500	12	3,7	84,4
1.501-1.750	16	4,9	89,3
1.751 ve daha fazla	35	10,7	100,0
Toplam	327	100,0	

Ailenizin aylık toplam geliri nedir? (YTL/Ay)

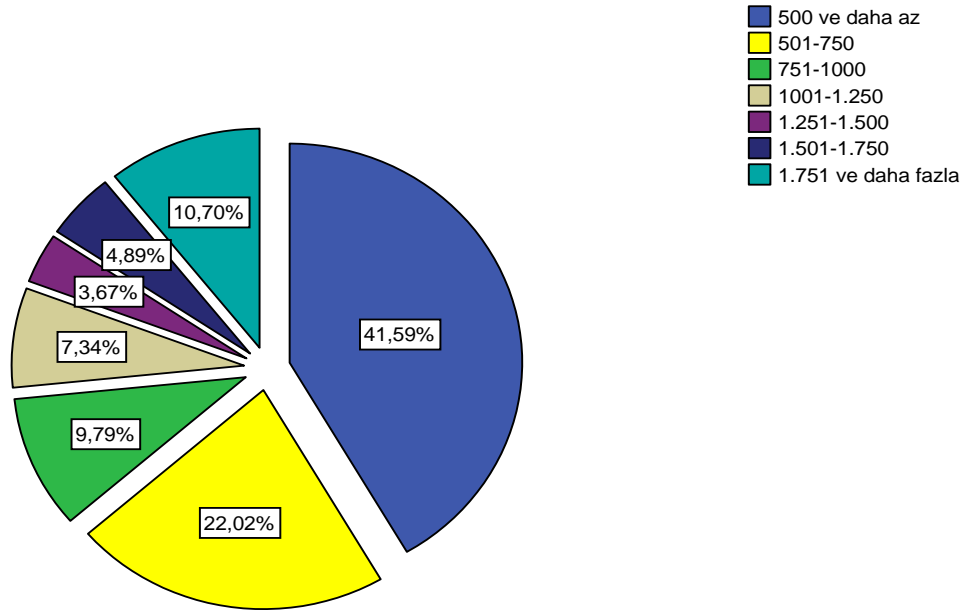

Grafik II.34 Aylık Gelir Durumu Bilgileri

Aylık toplam gelirin çoğunlukla (%41.59) 500 YTL'den az olduğu, 1750 YTL'den fazla olanların oranı ise %10.70 olduğu görülmektedir.

II.2.1.17 Yerleşim yerine göre ailede toplam gelir durumu

Tablo II.29 Yerleşim Yerine Göre Ailede Toplam Gelir Durumu

(YTL/Ay)		Yerleşim Yeri					Toplam	
		Akköy İlçesi	Karahayıt Beldesi	Pamukkale Beldesi	Develi Köyü	Yeniköy Köyü		
Ailenizin aylık toplam geliri nedir? (YTL/Ay)	500 ve daha az	n	61	16	24	18	17	136
		%	43,3%	30,2%	39,3%	47,4%	50,0%	41,6%
	501-750	n	34	6	9	12	11	72
		%	24,1%	11,3%	14,8%	31,6%	32,4%	22,0%
	751-1000	n	14	7	7	1	3	32
		%	9,9%	13,2%	11,5%	2,6%	8,8%	9,8%
	1001-1.250	n	14	2	5	3	0	24
		%	9,9%	3,8%	8,2%	7,9%	,0%	7,3%
	1.251-1.500	n	4	2	2	3	1	12
		%	2,8%	3,8%	3,3%	7,9%	2,9%	3,7%
	1.501-1.750	n	5	5	6	0	0	16
		%	3,5%	9,4%	9,8%	,0%	,0%	4,9%
	1.751 ve daha fazla	n	9	15	8	1	2	35
		%	6,4%	28,3%	13,1%	2,6%	5,9%	10,7%
Toplam		n	141	53	61	38	34	327
		%	100,0%	100,0%	100,0%	100,0%	100,0%	100,0%

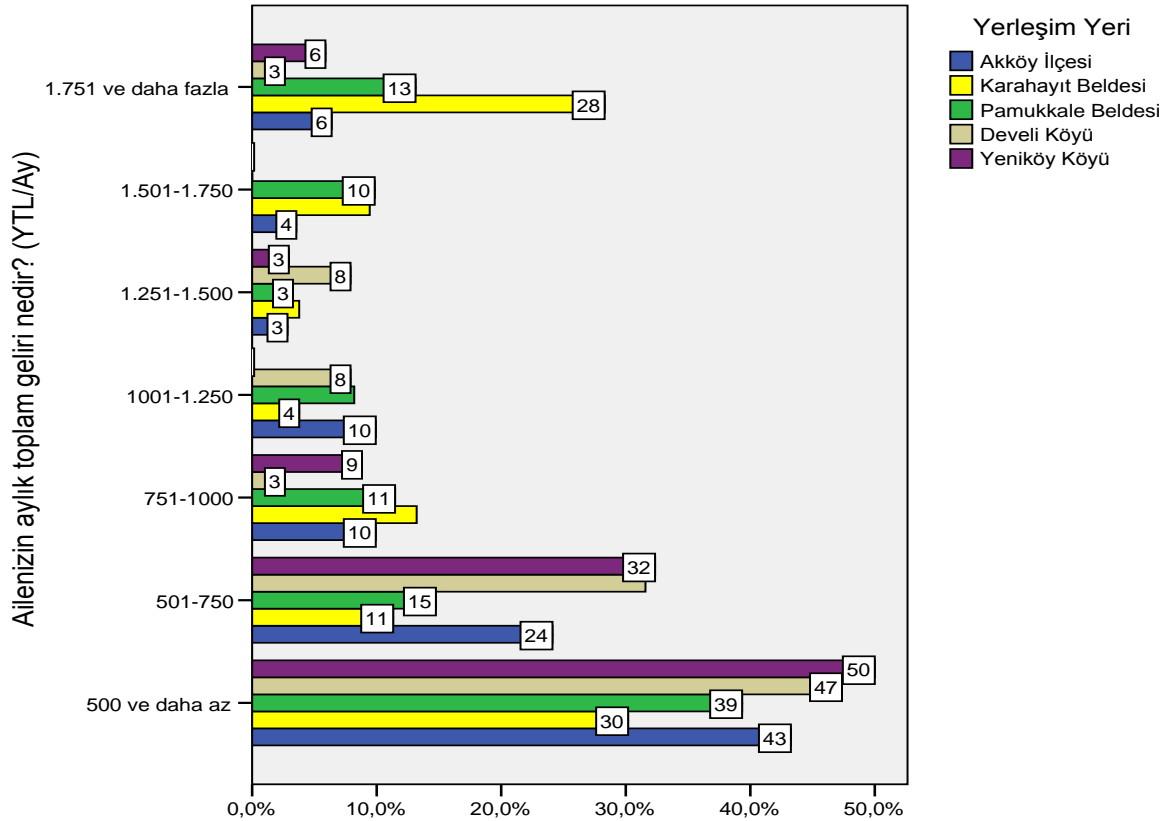

Grafik II.35 Yerleşim Yerine Göre Ailede Toplam Gelir Durumu

Araştırmaya katılanların yerleşim yerleri dikkate alındığında aylık ortalama gelirleri bakımından; Yerleşim yerlerinin hepsi için aylık toplam gelirin 500 YTL'den az olduğu, ancak turizm bölgesi olmasının etkisiyle Karahayıt beldesinde ailelerin aylık toplam gelirlerinin diğerlerine göre daha yüksek olduğu söylenebilir.

II.2.1.18 Gelirin geçmiş yıllara göre değişimi

Tablo II.30 Gelirin Geçmiş Yıllara Göre Değişimi

	Frekans	Yüzde	Toplamlı Yüzde
Artış yönünde	56	17,1	17,1
Değişiklik olmamıştır	123	37,6	54,7
Azalış yönünde	145	44,3	99,1
Diğer	3	,9	100,0
Toplam	327	100,0	

Geliriniz geçmiş yıllara göre ne yönde bir değişim göstermiştir?

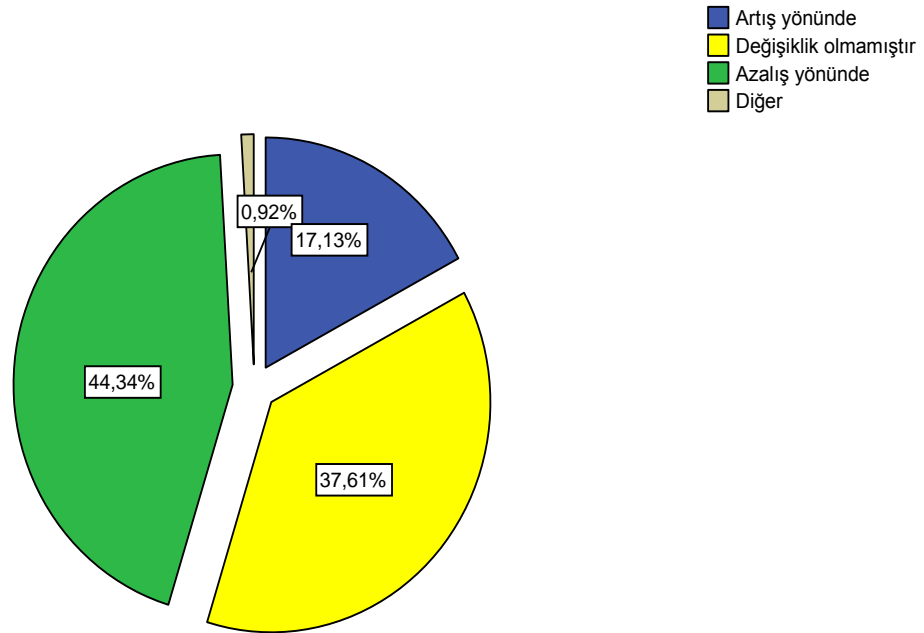

Grafik II.36 Gelirin Geçmiş Yıllara Göre Değişimi

Genel olarak geçmiş yıllara göre gelirin azalış yönünde olduğunu söyleyenlerin oranı %44.34, Değişmedi diyenlerin ise %37.61 ve artış yönünde diyenler ise %17.13 oldu.

II.2.1.19 Yerleşim yerine göre gelirin geçmiş yıllara göre değişimi

Tablo II.31 Yerleşim Yeri Göre Gelirin Geçmiş Yıllara Göre Değişimi

		Yerleşim Yeri					Toplam	
		Akköy İlçesi	Karahayıt Beldesi	Pamukkale Beldesi	Develi Köyü	Yeniköy Köyü		
Geliriniz geçmiş yıllara göre ne yönde bir değişim göstermiştir?	Artış yönünde	n	32	11	6	3	4	56
		%	22,7%	20,8%	9,8%	7,9%	11,8%	17,1%
	Değişiklik olmamıştır	n	65	24	9	17	8	123
		%	46,1%	45,3%	14,8%	44,7%	23,5%	37,6%
	Azalış yönünde	n	43	18	45	17	22	145
		%	30,5%	34,0%	73,8%	44,7%	64,7%	44,3%
	Diğer	n	1	0	1	1	0	3
		%	,7%	,0%	1,6%	2,6%	,0%	,9%
	Toplam	n	141	53	61	38	34	327
		%	100,0%	100,0%	100,0%	100,0%	100,0%	100,0%

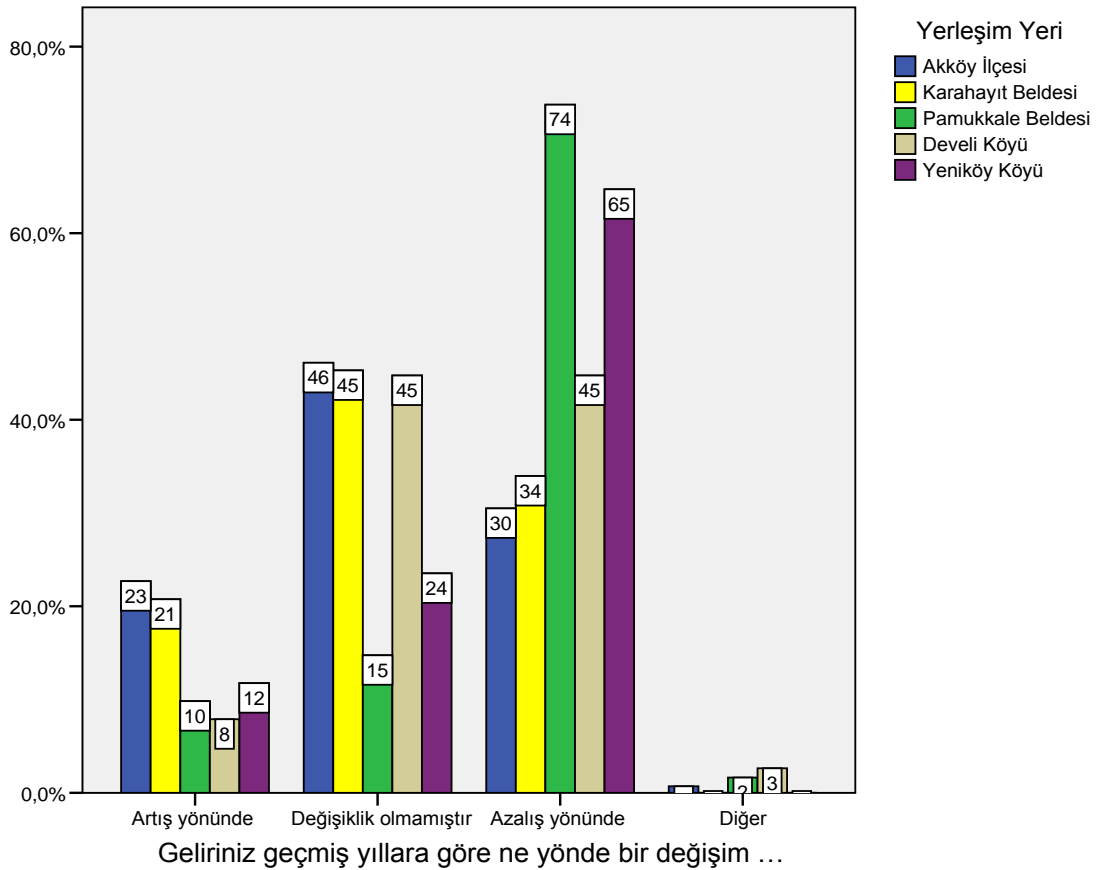

Grafik II.37 Yerleşim Yeri Göre Gelirin Geçmiş Yıllara Göre Değişimi

Yerleşim yerleri dikkate alınarak, gelirin geçmiş yıllara göre nasıl değiştiğine yönelik karşılaştırma ise; Akköy ilçesinde ve Karahayıt beldesinde değişiklik olmadı diyenler % 46.1 ve % 45.3 ile çoğunlukta, Develi köyünde değişiklik olmadı diyenlerle azaldı diyenler aynı yüzde (% 44.7) ile temsil edilmişlerdir. Pamukkale beldesinde % 73.8 ve Yeniköy köyünde % 44.3 ile gelirlerindeki değişikliğin çoğunlukla azalış yönünde olduğunu belirtmişlerdir.

II.2.1.20 Meslek gruplarına göre gelirin geçmiş yıllara göre değişimi

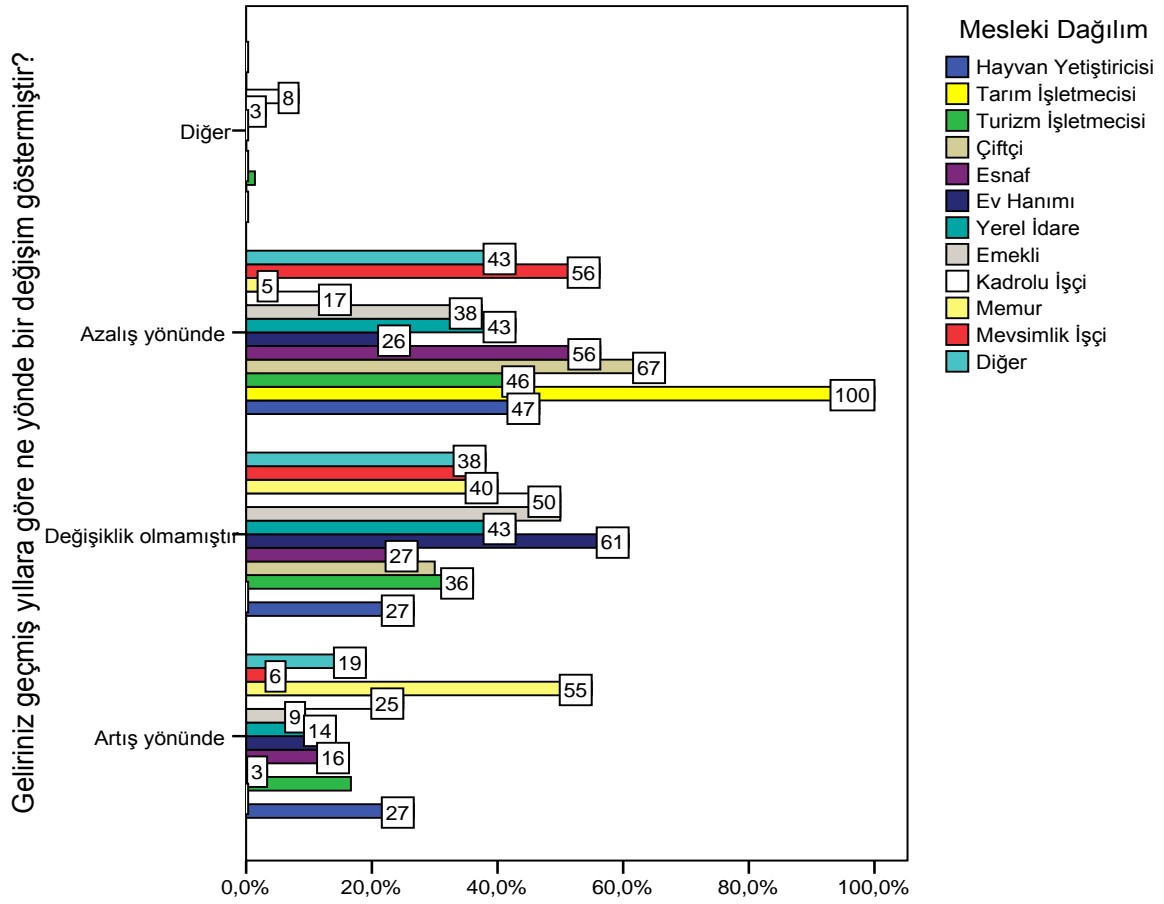

Grafik II.38 Meslek gruplarına göre gelirin geçmiş yıllara göre değişimi

Meslek dağılımına göre gelirin geçmiş yıllara değişimine yönelik karşılaştırma yapıldığında; değişikliğin artış yönünde olduğunu ifade edenler memurlar (%55), azalış yönünde olduğunu ifade edenler tarım işletmecilerinin tamamı (%100), ikinci sırada ise çiftçiler (%67), değişiklik olmadı şekline ifade edenler ise en yüksek oranda hayvan yetiştiricileri (% 61) olmuştur.

II.2.1.21 Elektronik Ürünler

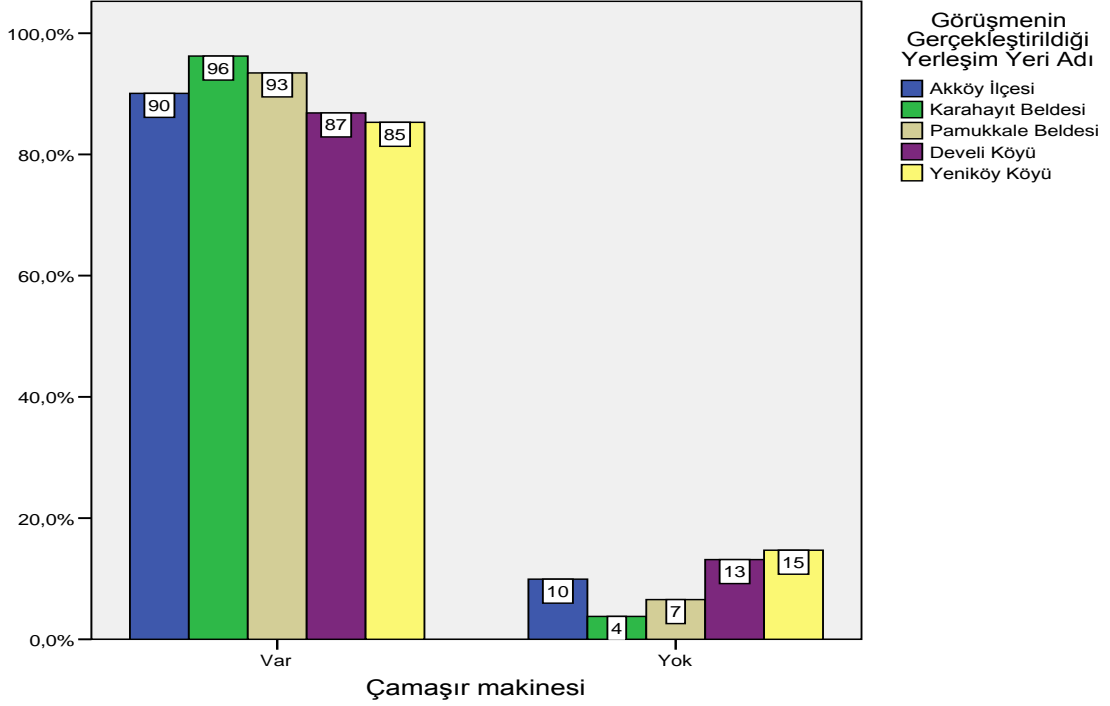

Grafik II.39 Çamaşır Makinesi

Yerleşim yerine göre Çamaşır makinesi olup olmaması pek farklı değildir. Genelde yüksek oranda çamaşır makinesinin olduğu görülmektedir.

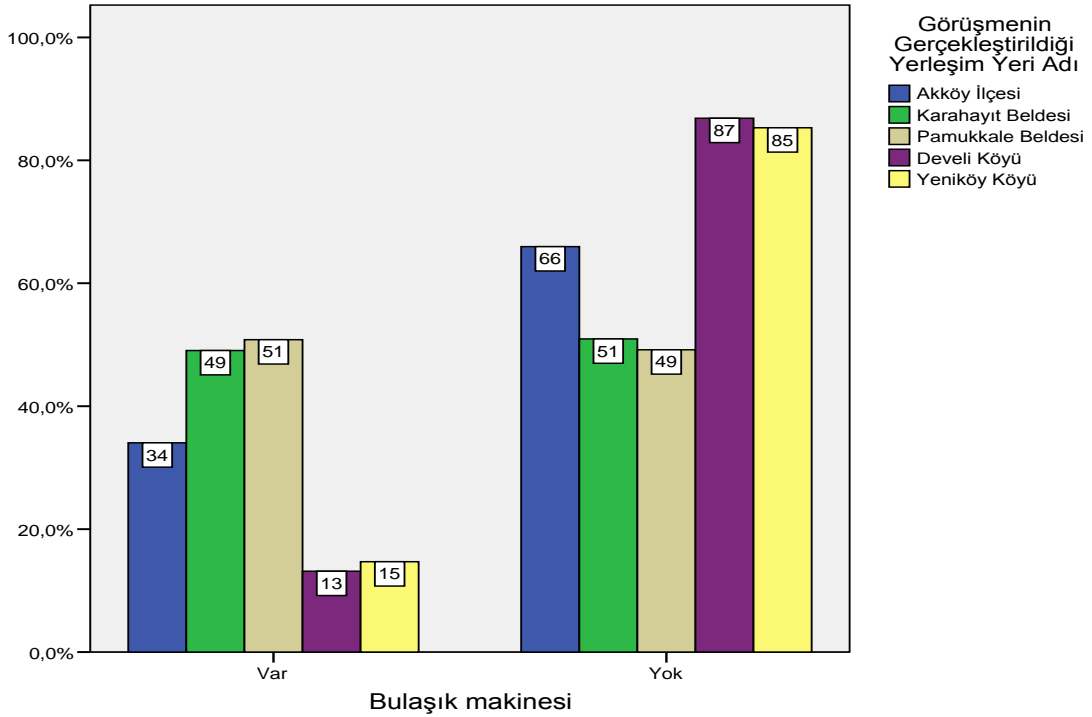

Grafik II.40 Bulaşık Makinesi

Yerleşim yerine göre bulaşık makinesi olup olmaması farklıdır. Genelde olmama durumu daha fazla olmakla beraber, en yüksek oranda (%51) olan yer ise Pamukkale beldesinde olduğu görülmüştür.

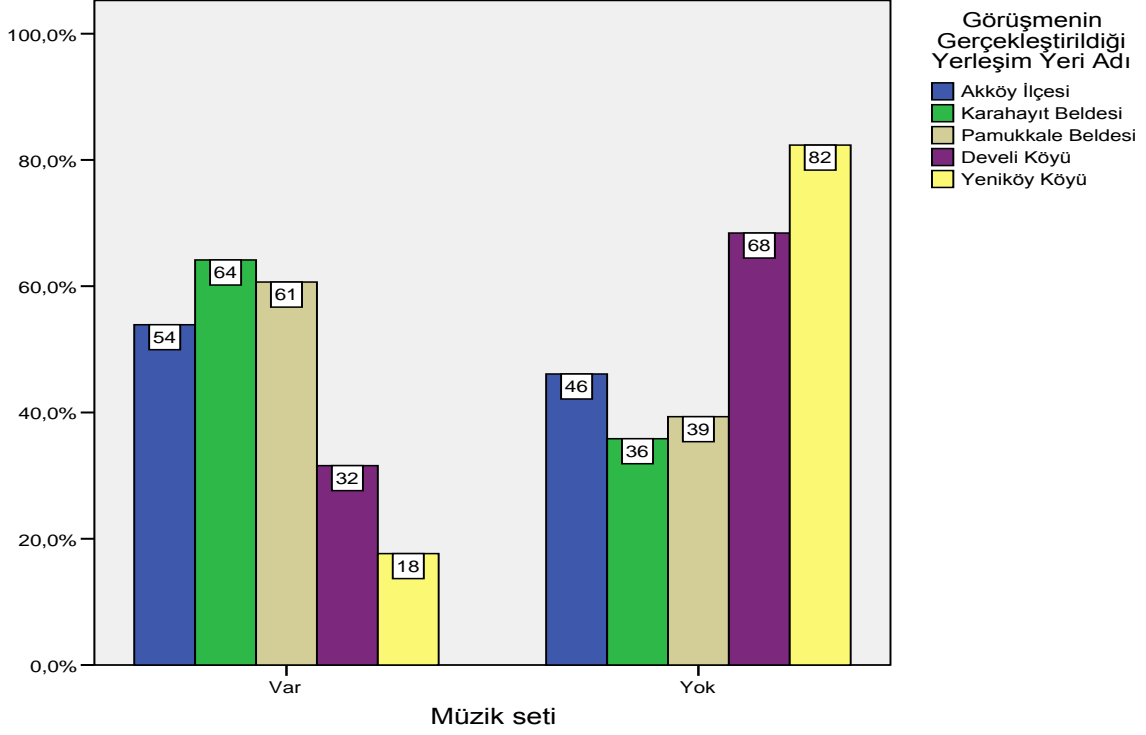

Grafik II.41 Müzik Seti

Yerleşim yerine göre müzik setinin olanlar müzik seti %18 ile en düşük oranda Yeniköy köyünde olduğu, en yüksek oranda ise %64 ile Karahayıt beldesinde olduğu görülmektedir.

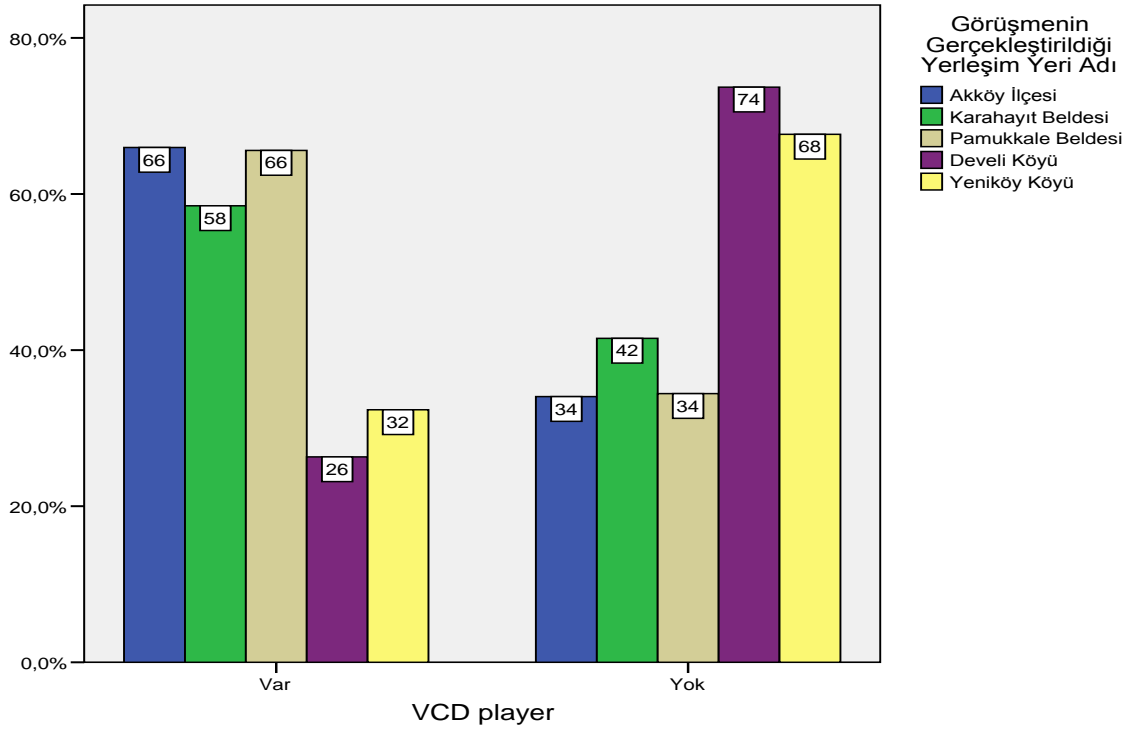

Grafik II.42 VCD Player

VCD'nin en çok olduğu yerleşim yeri olarak Pamukkale, Akköy ve Karahayıt hemen hemen benzer düzeydedir. Develi köyü ise %26 ile en düşük oranda olduğu belirlenmiştir.

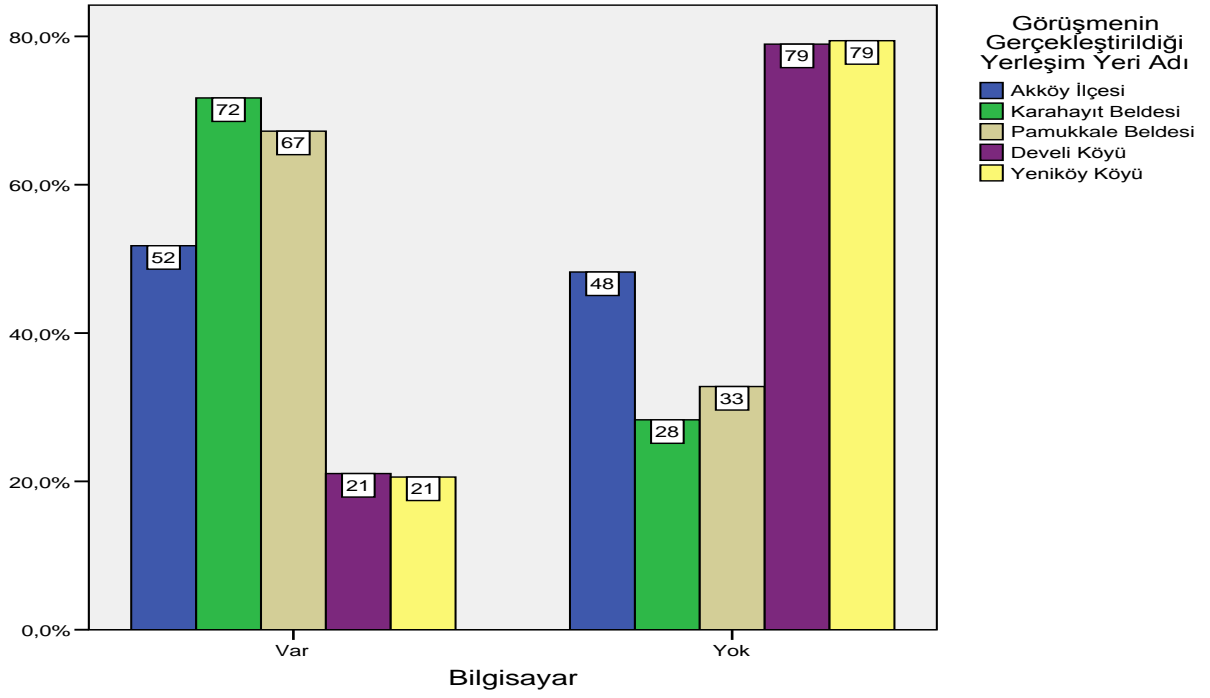

Grafik II.43 Bilgisayar

Yerleşim yerlerine göre bilgisayarın olması durumu sırasıyla; Karahayıt beldesi, Pamukkale beldesi ve Akköy ilçesi oldukları söylenebilir.

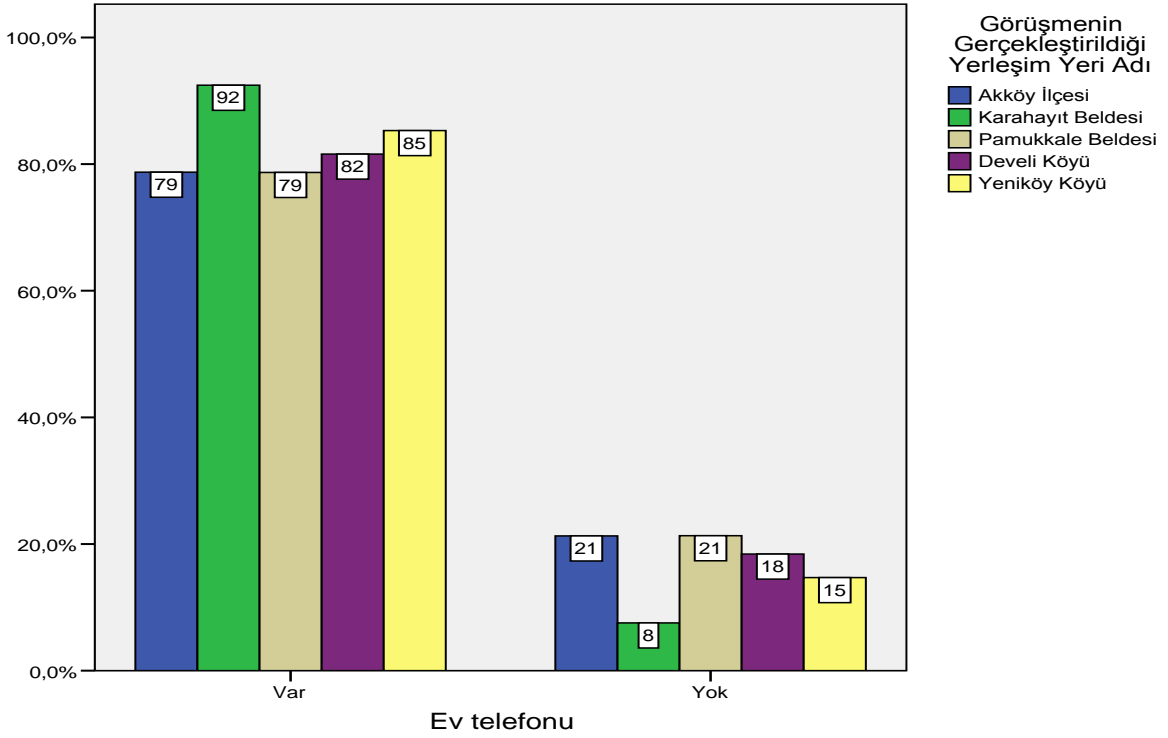

Grafik II.44 Ev Telefonu

Yerleşim yerine göre ev telefonunun olup olmaması pek farklı değildir. En yüksek oranda (%92) Karahayıt beldesinde olduğu görülmüştür.

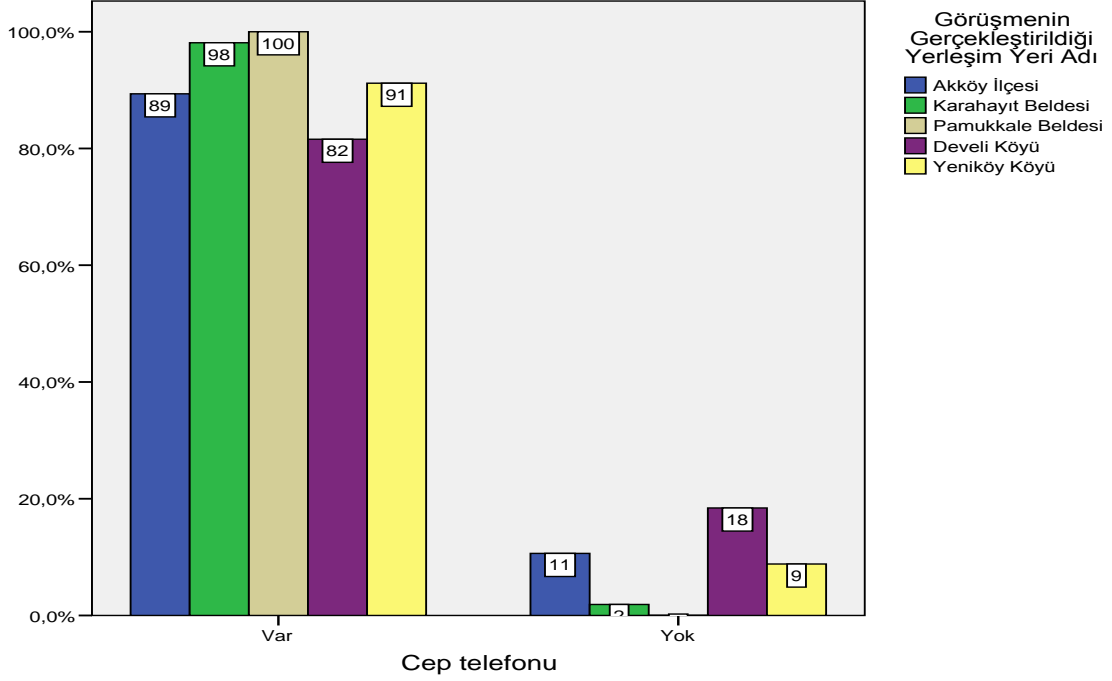

Grafik II.45 Cep Telefonu

Çok yüksek oranda, cep telefonu kullanımı söz konusudur. Katılımcıların yerleşim yeri dikkate alındığında neredeyse tamamına yakınının kullandığı söylenebilir. Cep telefonu olmayanların ise en yüksek oranda Develi Köyü'nde (%18) olduğu söylenebilir.

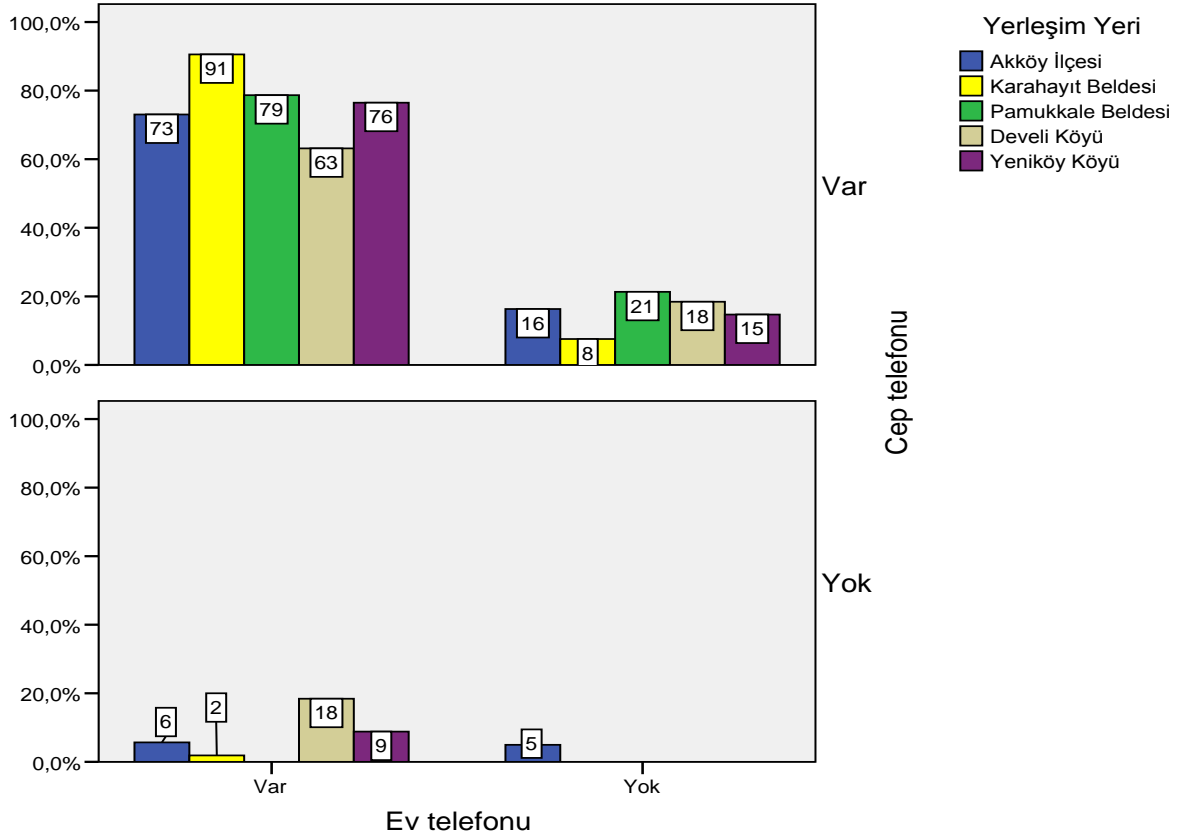

Grafik II.46 Yerleşim Yerine Göre Ev ve Cep Telefonu

Yerleşim yerleri dikkate alındığında yalnızca Akköy ilçesinde hem cep telefonu hem de ev telefonu olmayanların oranı %5'dir. Her iki telefonu olanların oranının yerleşim yeri bakımından yaklaşık aynı oranlarda olup, en yüksek oranda %91 ile Karahayıt beldesinde olduğu belirlenmiştir.

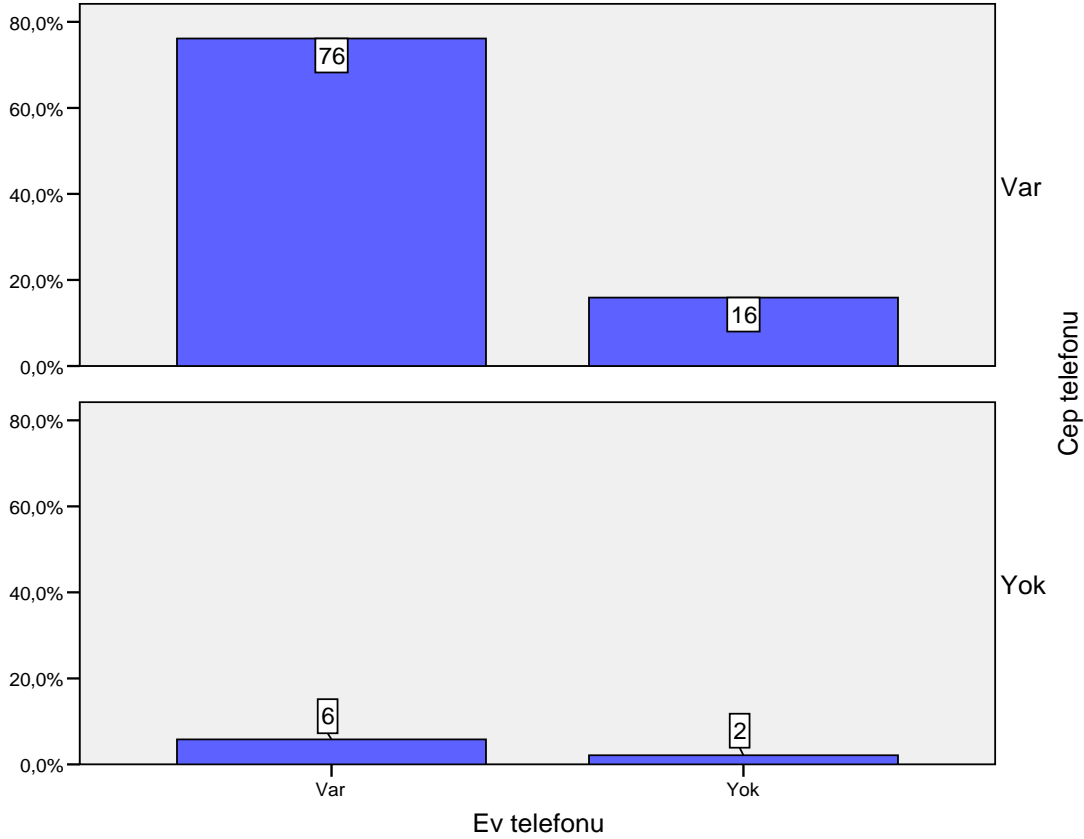

Grafik II.47 Genel Olarak Ev ve Cep Telefonu

Genele bakıldığında ise, hem cep telefonu, hem de ev telefonu olanların oranının %76, ikisini de kullanmayanların oranı ise %2 olduğu görülmüştür.

II.2.1.22 Yerel TV izleme durumu

Tablo II.32 Yerel TV İzleme Durumu

	Frekans	Yüzde
Hayır	157	48,0
Evet	170	52,0
Toplam	327	100,0

Yerel TV izleme durumunun da yaklaşık olarak aynı seviyede olduğu söylenebilir. Yerel TV izleyenlerin oranı %52 iken, izlemeyenler %48 oranındadır.

Her hangi bir yerel TV kanalı izliyor musunuz?

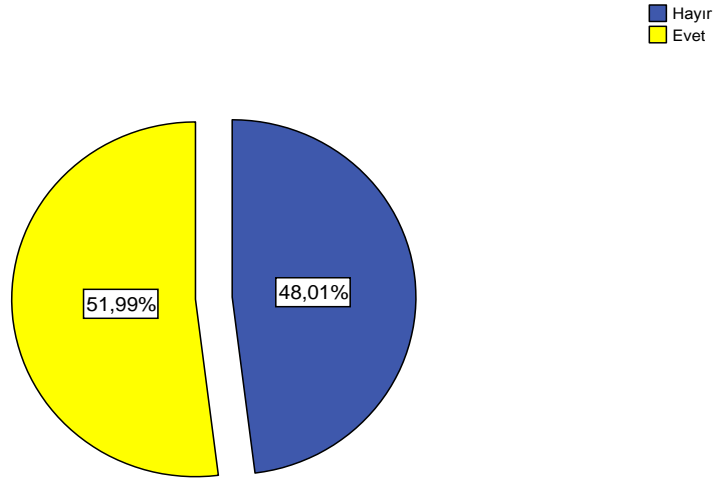

Grafik II.48 Yerel TV İzleme Durumu

Yerel TV izleme durumunun da yaklaşık olarak aynı seviyede olduğu söylenebilir. Yerel TV izleyenlerin oranı %52 iken, izlemeyenler %48 seviyesindedir.

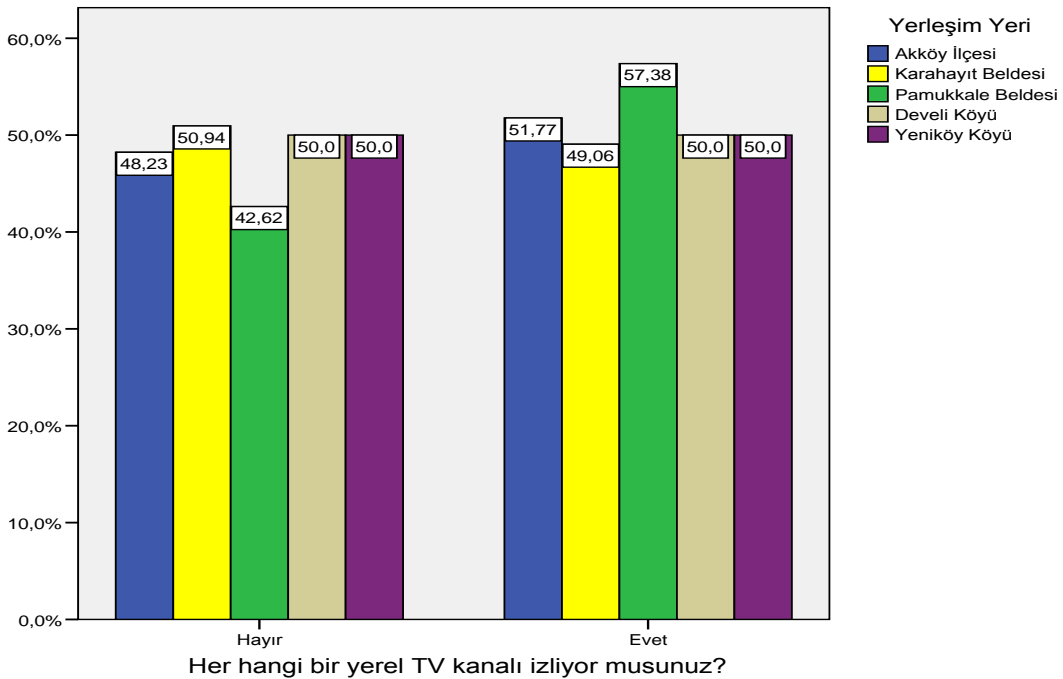

Grafik II.49 Yerleşim Yerine Göre Yerel TV İzleme Durumu

Yerleşim yerine göre yerel TV izleme ve izlememe arasında önemli bir fark olmadığı, izleyenlerin ve izlemeyenlerin yaklaşık yarı yarıya olduğu görülmektedir. En çok yerel TV izleyenlerin %57,38 ile Pamukkale beldesinde olduğu söylenebilir. Yerel TV izlememe oranının da en yüksek Karahayit'ta (%50,98) olduğu görülmüştür.

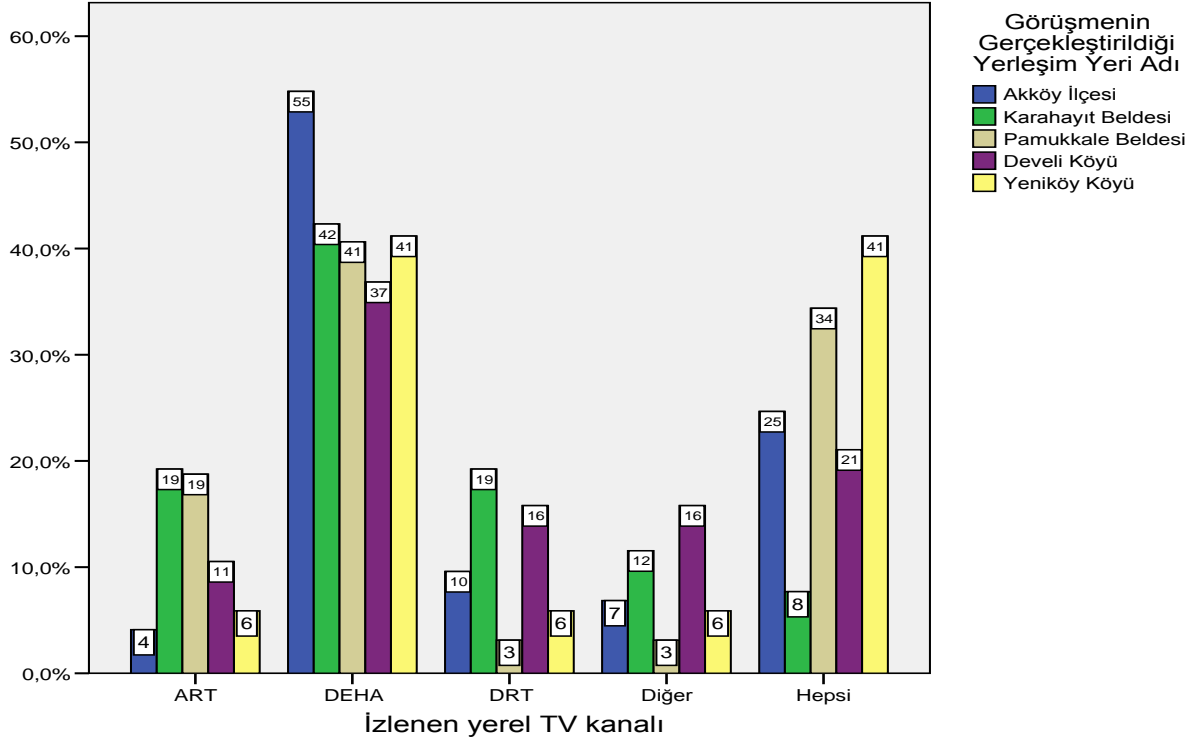

Grafik II.50 Yerleşim Yerine Göre İzlenen Yerel TV Kanalı

En fazla izlenen yerel TV'nin, DEHA olduğu ve yerleşim yerine göre en yüksek düzeyde Akköy ilçesinde (%55) olduğu belirlenmiştir.

II.2.1.23 Yerel gazete okuma durumu



Grafik II.51 Yerel Gazete Okuma Durumu

Çoğunlukla herhangi bir yerel gazete okunmadığı ifade edilirken, yerel gazete okuyanların %45 ile Akköy ilçesinde en yüksek oranda olduğu tespit edilmiştir. En az gazete okuyanların ise %18 ile Yeniköy köyünde olduğu tespit edilmiştir.

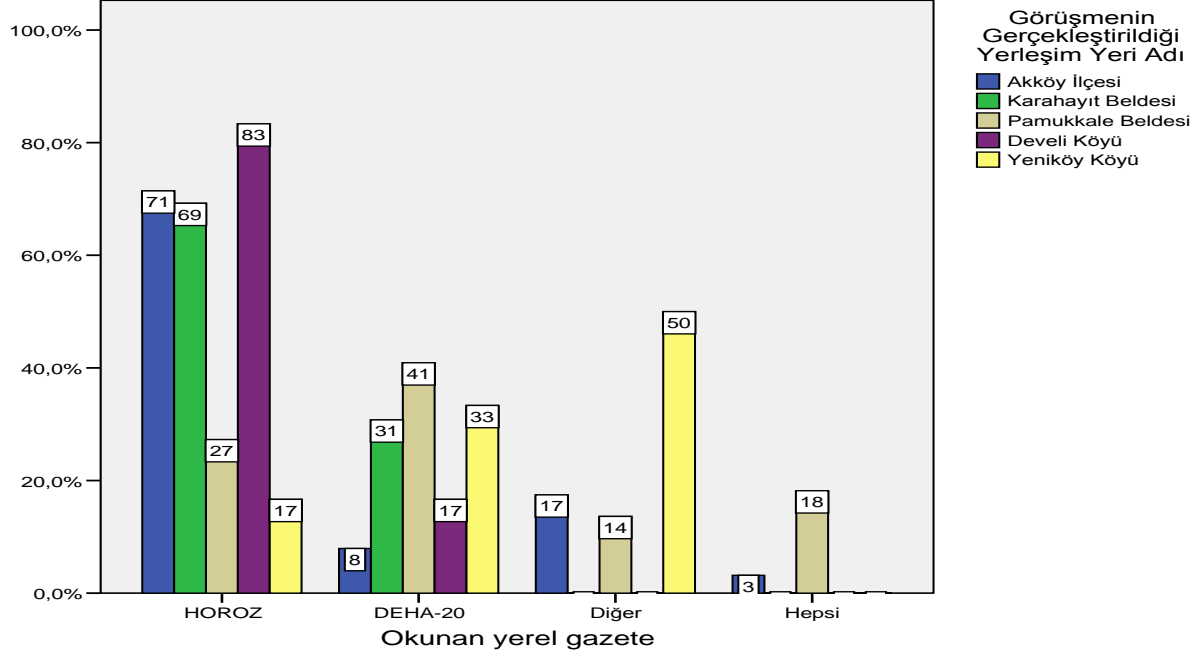

Grafik II.52 Okunan Yerel Gazete

Bölgede okunan yerel gazetenin genellikle Horoz olduğu ve %83 ile en yüksek oranda Develi köyünde okunduğu belirlenmiştir. Yeniköy’de ise Diğer ifadesi ile ne bulursa türünden rasgele gazete okuma alışkanlığı olduğu ifade edilmiştir. Hepsini okuyanların ise en yüksek oranda (%18) Pamukkale beldesinde olduğu görülmüştür.

II.2.1.24 Suya ödenen ücret (YTL/Ay)

Tablo II.33 Yerleşim Yerine Göre Suya Ödenen Ücret

(YTL/Ay)			Yerleşim Yeri					Toplam
			Akköy İlçesi	Karahayıt Beldesi	Pamukkale Beldesi	Develi Köyü	Yeniköy Köyü	
Suya ödenen miktar (YTL/Ay)	Hiç	n	7	0	0	0	1	8
		%	5,0%	,0%	,0%	,0%	2,9%	2,4%
	19 ve altı	n	53	10	12	7	10	92
		%	37,6%	18,9%	19,0%	18,4%	29,4%	28,0%
	20-39	n	56	13	15	22	14	120
		%	39,7%	24,5%	23,8%	57,9%	41,2%	36,5%
	40-59	n	16	10	12	4	3	45
		%	11,3%	18,9%	19,0%	10,5%	8,8%	13,7%
	60-79	n	2	7	9	0	2	20
		%	1,4%	13,2%	14,3%	,0%	5,9%	6,1%
	80 ve üstü	n	7	13	15	5	4	44
		%	5,0%	24,5%	23,8%	13,2%	11,8%	13,4%
	Toplam	n	141	53	63	38	34	329
		%	100,0%	100,0%	100,0%	100,0%	100,0%	100,0%

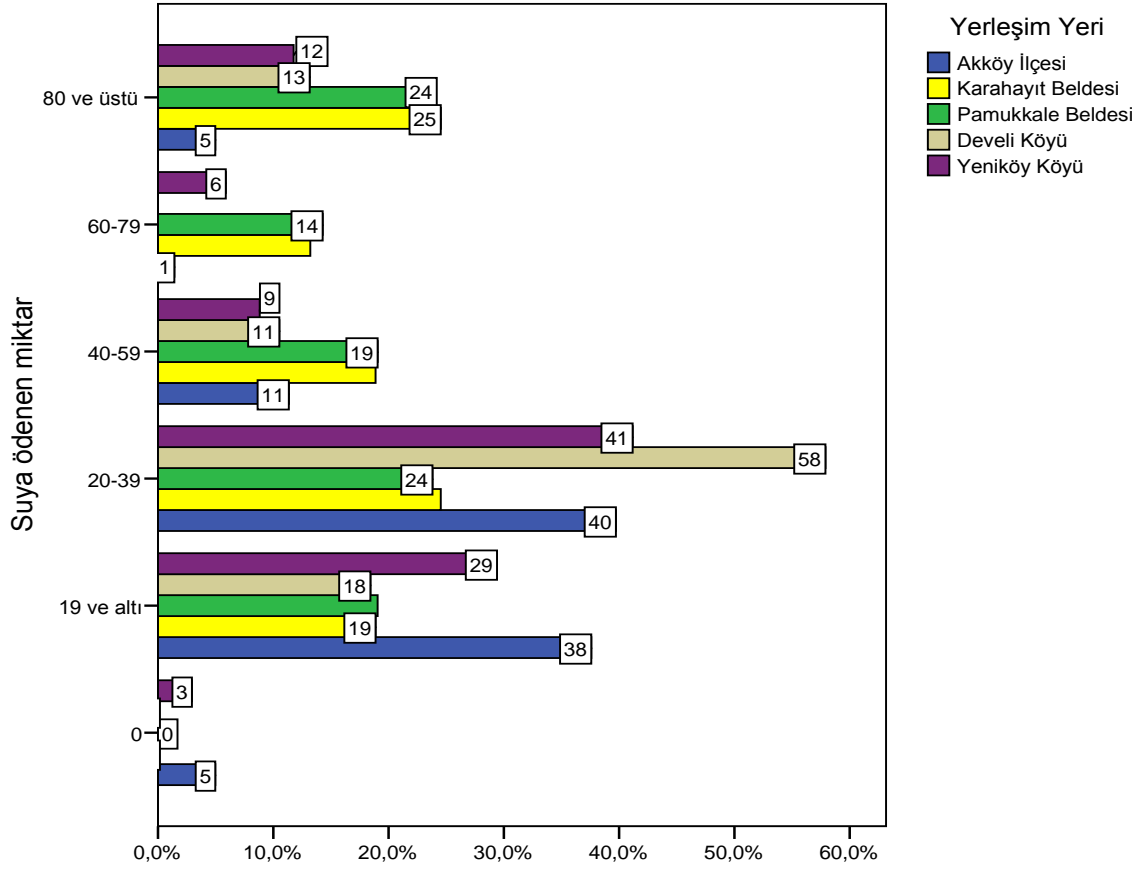

Grafik II.53 Yerleşim Yerine Göre Suya Ödenen Ücret

Aylık suya ödenen ücretin çoğunlukla 20–39 YTL civarında olduğu ve yerleşim yerine göre en fazla %58 oranında Develi köyünde olduğu söylenebilir. Hiç para ödemeyenler ise %5 ile Akköy ilçesindedir.

II.2.1.25 Su israfı

Tablo II.34 Su İsrافی

	Frekans	Yüzde	Toplamlı Yüzde
% 10 ve daha az	158	48,3	48,3
% 11-20	30	9,2	57,5
% 21-30	18	5,5	63,0
% 31 ve daha fazla	6	1,8	64,8
Hiç	115	35,2	100,0
Toplam	327	100,0	

Ailede kullanılan suyun yüzde kaçı israf edildiğini düşünüyorsunuz?

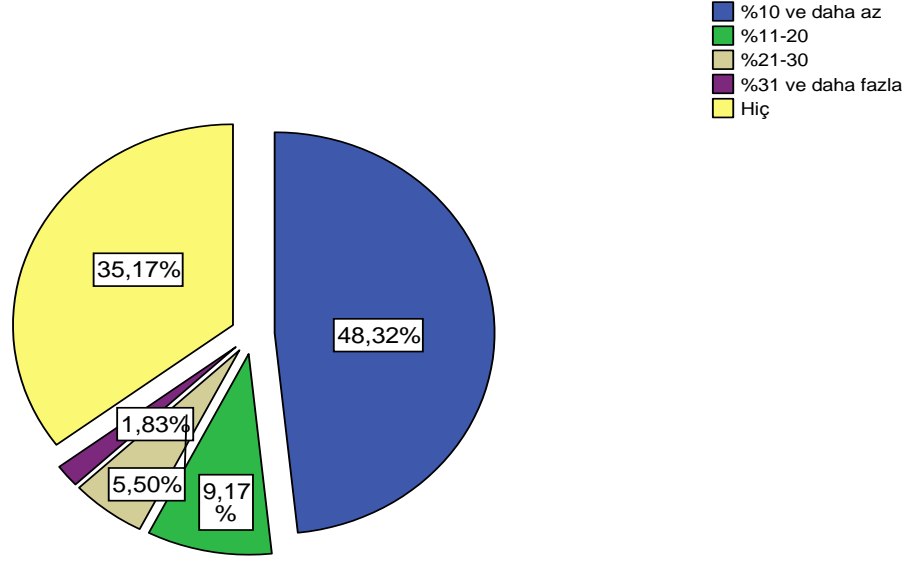

Grafik II.54 Su İsrafı

Katılımcılar, ailede kullanılan suyun en fazla %10 ve daha azının israf edildiğini düşünmektedirler. Hiç israf edilmediği düşünenlerin oranı ise %35,17'dir.

II.2.1.26 Yerleşim yerine göre su israfı

Tablo II.35 Yerleşim Yerine Göre Su İsrafı

		Yerleşim Yeri					Toplam	
		Akköy İlçesi	Karahayıt Beldesi	Pamukkale Beldesi	Develi Köyü	Yeniköy Köyü		
Ailede kullanılan suyun yüzde kaçını israf edildiğini düşünüyorsunuz?	%10 ve daha az	n	76	22	19	20	21	158
		%	53,9%	41,5%	31,1%	52,6%	61,8%	48,3%
	%11-20	n	14	3	7	1	5	30
		%	9,9%	5,7%	11,5%	2,6%	14,7%	9,2%
	%21-30	n	4	1	7	4	2	18
		%	2,8%	1,9%	11,5%	10,5%	5,9%	5,5%
	%31 ve daha fazla	n	2	1	2	1	0	6
		%	1,4%	1,9%	3,3%	2,6%	,0%	1,8%
	Hiç	n	45	26	26	12	6	115
		%	31,9%	49,1%	42,6%	31,6%	17,6%	35,2%
	Toplam	n	141	53	61	38	34	327
		%	100,0%	100,0%	100,0%	100,0%	100,0%	100,0%

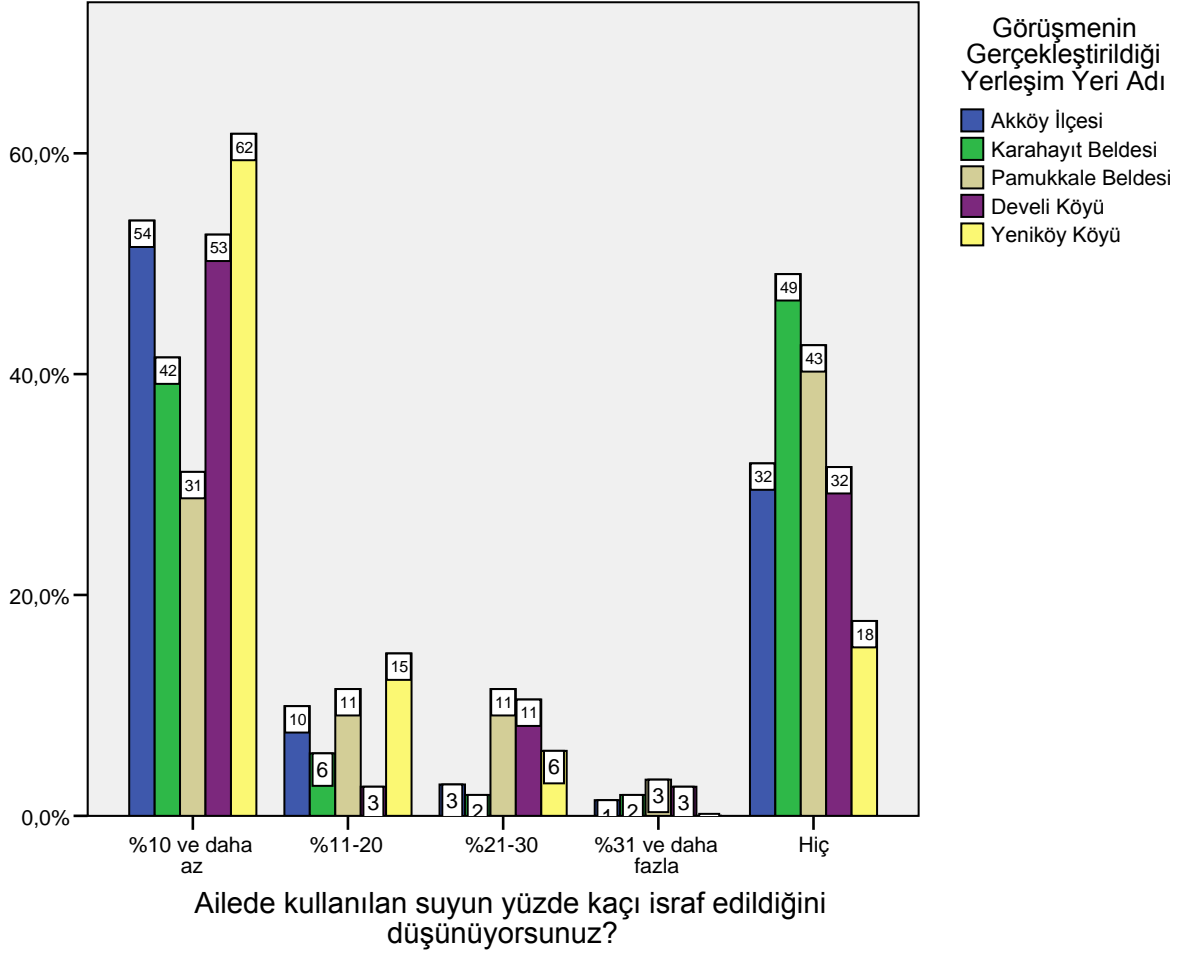

Grafik II.55 Yerleşim Yeriine Göre Su İsrafı

Yerleşim yerine göre, katılımcıların, ailede kullanılan suyun çoğunlukla %10 ve daha az israf edildiği ya da hiç israf edilmediği yönünde görüş bildirdiler.

II.2.1.26 Elektriğe ödenen ücret (YTL/Ay)

Tablo II.36 Elektriğe Ödenen Ücret

(YTL/Ay)	Frekans	Yüzde
Hiç	6	1,8
19 ve daha az	19	5,8
20-39 arası	95	28,9
40-59 arası	86	26,1
60-79 arası	36	10,9
80 ve üzeri	87	26,4
Toplam	329	100,0

Ailenizde aylık ortalama ne kadar elektrik tüketilmektedir? (YTL/Ay)

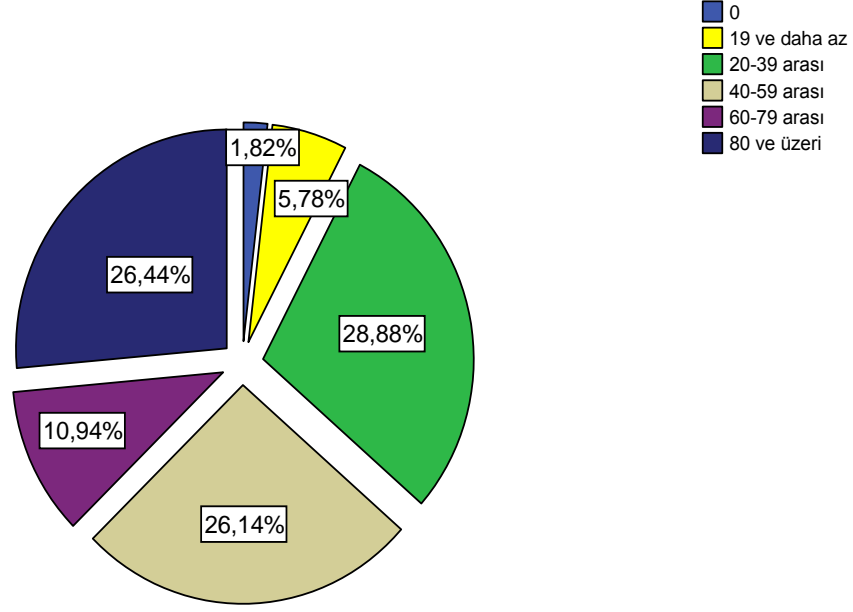

Grafik II.56 Elektriğe Ödenen Ücret

Ailelerin aylık ortalama olarak tüketilen elektriğin en fazla %28.88 ile 20-39 YTL olduğu, bunu 80 YTL ve üzeri ile 40-59 YTL izlediği belirlenmiştir.

II.2.1.27 Yerleşim yerine göre elektrik tüketim miktarı

Tablo II.37 Yerleşim Yeri Göre Elektrik Tüketim Miktarı

(YTL/Ay)		Yerleşim Yeri					Toplam		
		Akköy İlçesi	Karahayıt Beldesi	Pamukkale Beldesi	Develi Köyü	Yeniköy Köyü			
Ailenizde aylık ortalama ne kadar elektrik tüketilmektedir? (YTL/Ay)	Hiç	n	0	0	4	0	2	6	
		%	,0%	,0%	6,3%	,0%	5,9%	1,8%	
	19 ve daha az	n	8	0	2	7	2	19	
		%	5,7%	,0%	3,2%	18,4%	5,9%	5,8%	
	20-39 arası	n	47	6	14	20	8	95	
		%	33,3%	11,3%	22,2%	52,6%	23,5%	28,9%	
	40-59 arası	n	44	9	19	3	11	86	
		%	31,2%	17,0%	30,2%	7,9%	32,4%	26,1%	
	60-79 arası	n	21	7	2	2	4	36	
		%	14,9%	13,2%	3,2%	5,3%	11,8%	10,9%	
	80 ve üzeri	n	21	31	22	6	7	87	
		%	14,9%	58,5%	34,9%	15,8%	20,6%	26,4%	
	Toplam		n	141	53	63	38	34	329
			%	100,0%	100,0%	100,0%	100,0%	100,0%	100,0%

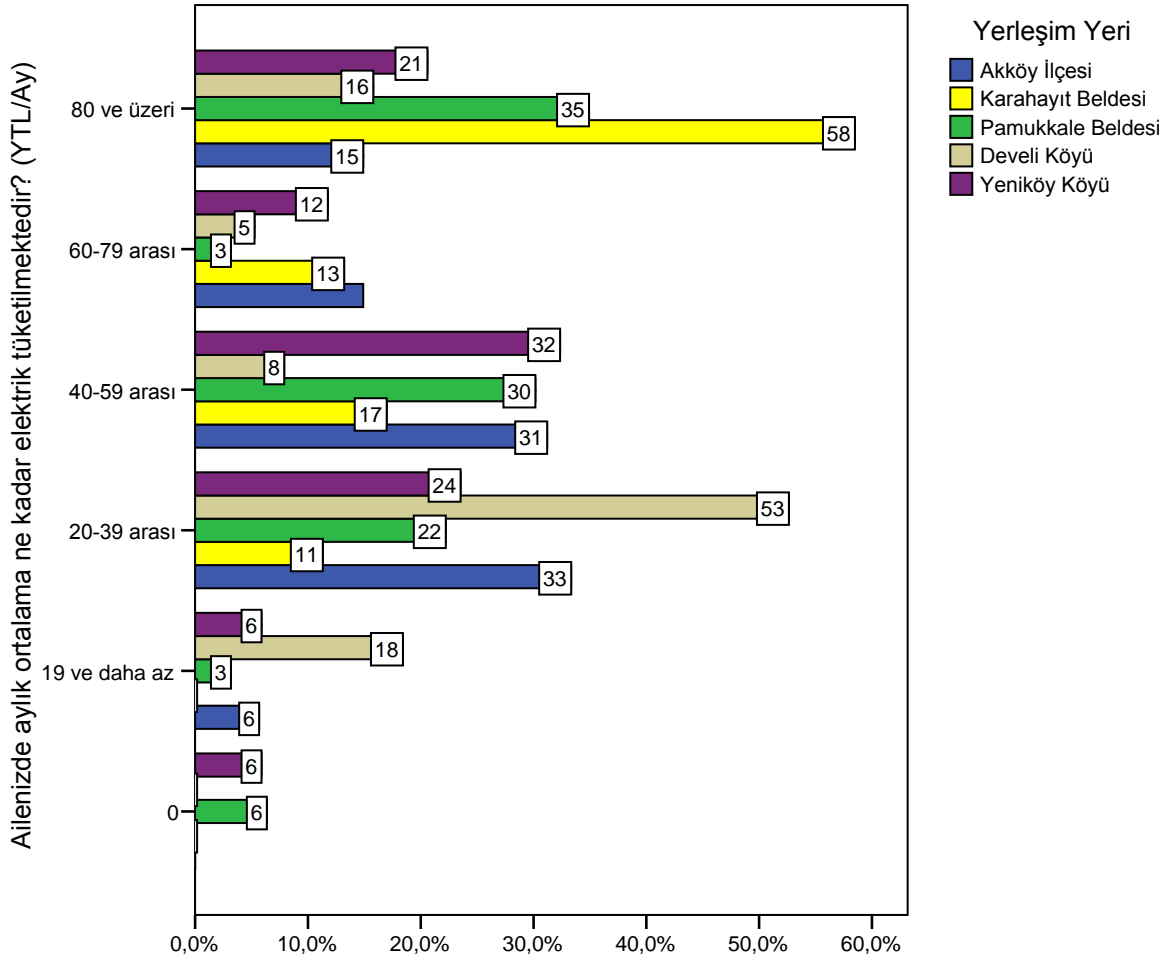

Grafik II.57 Yerleşim Yerine Göre Elektrik Tüketim Dağılımı

Yerleşim yerine göre ailelerin aylık en fazla elektrik tüketimi, Karahayıt beldesinde %58 ile 80 YTL ve üstü, Develi köyünde ise %53 ile 20-39 YTL arasında olduğu gözlenmiştir.

II.2.1.28 Telefon görüşmelerine ödenen ücret (YTL/Ay)

Tablo II.38 Telefona Görüşmelerine Ödenen Ücret

(YTL/Ay)	Frekans	Yüzde	Toplamlı Yüzde
Hiç	3	,9	,9
29 ve daha az	95	28,9	29,8
30-59 arası	131	39,8	69,6
60-89 arası	42	12,8	82,4
90 ve üzeri	58	17,6	100,0
Toplam	329	100,0	

Aylık ödenen toplam telefon giderleri ne kadardır?

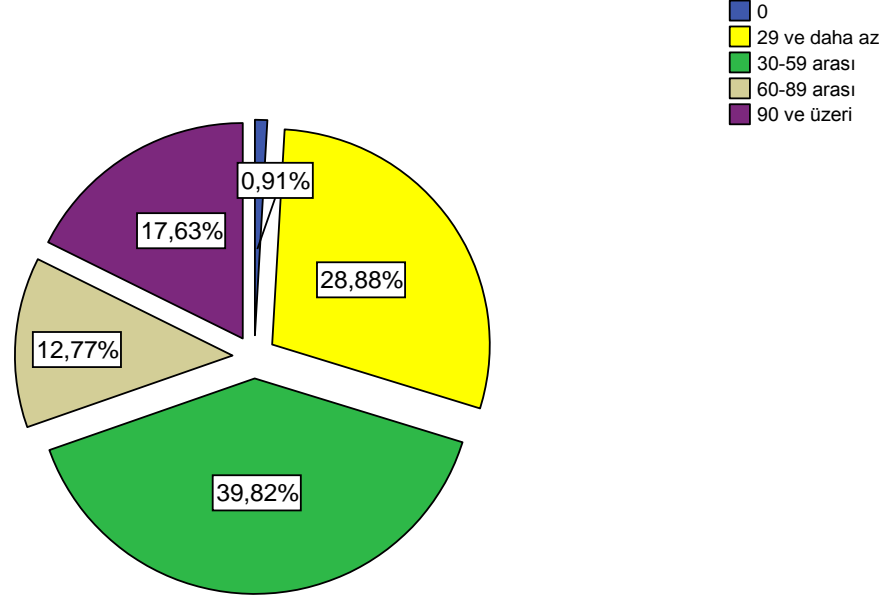

Grafik II.58 Aylık Ödenen Telefon Giderleri

Aylık ödenen telefon giderleri en fazla %39.82 ile 30-59 YTL arasında olduğu söylenebilir.

II.2.1.29 Yerleşim yerine göre telefon gideri (YTL/Ay)

Tablo II.39 Yerleşim Yeri Göre Telefon Gideri

(YTL/Ay)		Yerleşim Yeri					Toplam		
		Akköy İlçesi	Karahayıt Beldesi	Pamukkale Beldesi	Develi Köyü	Yeniköy Köyü			
Aylık ödenen toplam telefon giderleri ne kadardır?	Hiç	n	0	0	3	0	0	3	
		%	,0%	,0%	4,8%	,0%	,0%	,9%	
	29 ve daha az	n	43	7	12	18	15	95	
		%	30,5%	13,2%	19,0%	47,4%	44,1%	28,9%	
	30-59 arası	n	75	16	17	13	10	131	
		%	53,2%	30,2%	27,0%	34,2%	29,4%	39,8%	
	60-89 arası	n	10	8	14	5	5	42	
		%	7,1%	15,1%	22,2%	13,2%	14,7%	12,8%	
	90 ve üzeri	n	13	22	17	2	4	58	
		%	9,2%	41,5%	27,0%	5,3%	11,8%	17,6%	
	Toplam		n	141	53	63	38	34	329
			%	100,0%	100,0%	100,0%	100,0%	100,0%	100,0%

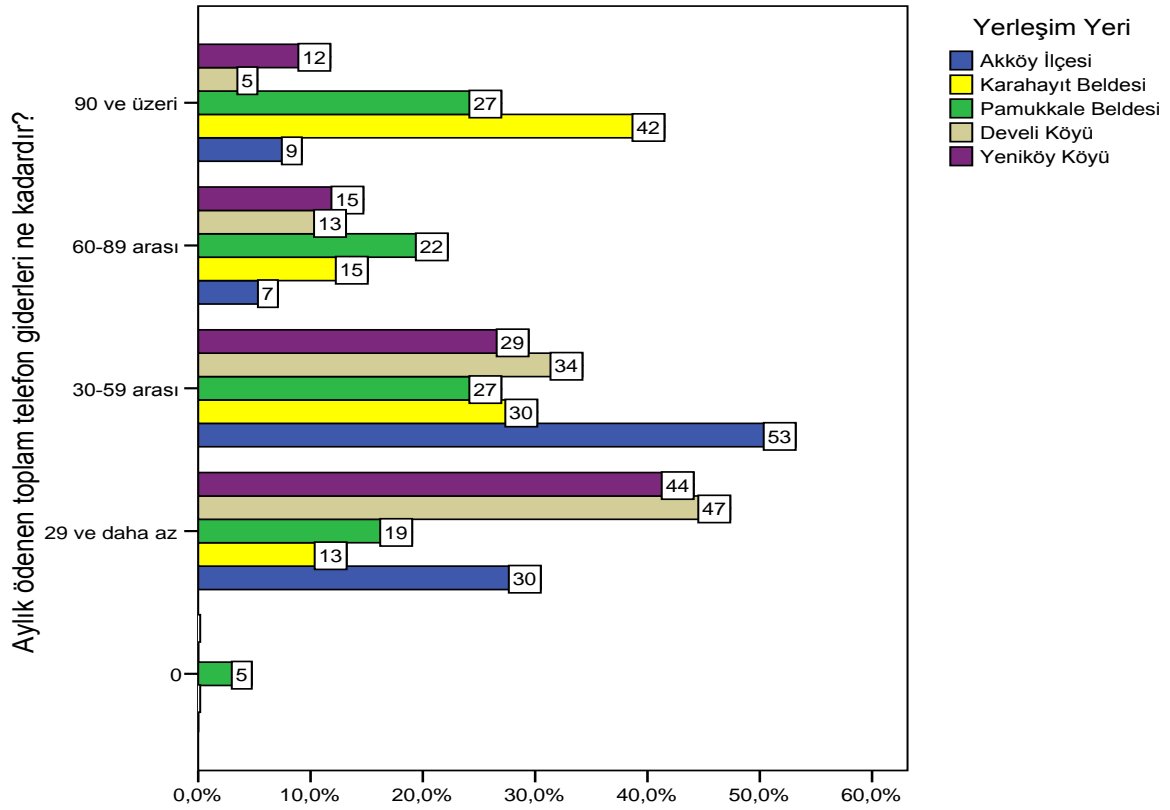

Grafik II.59 Yerleşim Yerine Göre Telefon Gideri

Yerleşim yerine göre, aylık ödenen telefon giderleri; 30-59 arası %53 ile en yüksek oranda Akköy ilçesinde ve 90 ve üzeri telefon görüşmesi gerçekleştirilen yerleşim yeri Karahayıt % 42 ile, ikinci en yüksek oranda Pamukkale'de %27 oranında olduğu belirlenmiştir.

II.2.1.30 Kişisel olarak jeotermal kaynaklardan yararlanma durumu

Tablo II.40 Kişisel Olarak Jeotermal Kaynaklardan Yararlanma Durumu

	Frekans	Yüzde
Hayır	261	79,8
Evet	66	20,2
Toplam	327	100,0

Kişisel olarak jeotermal kaynaklardan yararlanıyor musunuz?

■ Hayır
■ Evet

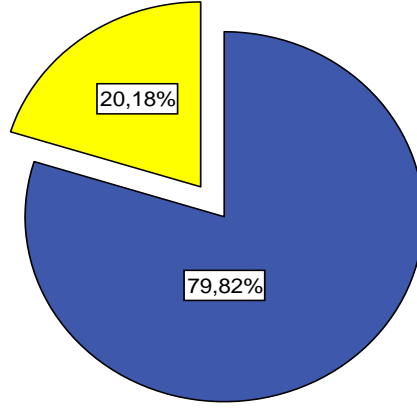

Grafik II.60 Kişisel Olarak Jeotermal Kaynaklardan Yararlanma Durumu

Katılımcıların kişisel olarak, jeotermal kaynaklardan yararlanma oranı % 20,18 olarak tespit edilmiştir.

II.2.1.31 Yerleşim yerine göre kişisel olarak jeotermal kaynaklardan yararlanma durumu

Tablo II.41 Yerleşim Yerine Göre Kişisel Olarak Jeotermal Kaynaklardan Yararlanma Durumu

		Yerleşim Yeri					Toplam	
		Akköy İlçesi	Karahayıt Beldesi	Pamukkale Beldesi	Develi Köyü	Yeniköy Köyü		
Kişisel olarak jeotermal kaynaklardan yararlanıyor musunuz?	Hayır	n	125	20	50	37	29	261
		%	88,7%	37,7%	82,0%	97,4%	85,3%	79,8%
	Evet	n	16	33	11	1	5	66
		%	11,3%	62,3%	18,0%	2,6%	14,7%	20,2%
Toplam		n	141	53	61	38	34	327
		%	100,0%	100,0%	100,0%	100,0%	100,0%	100,0%

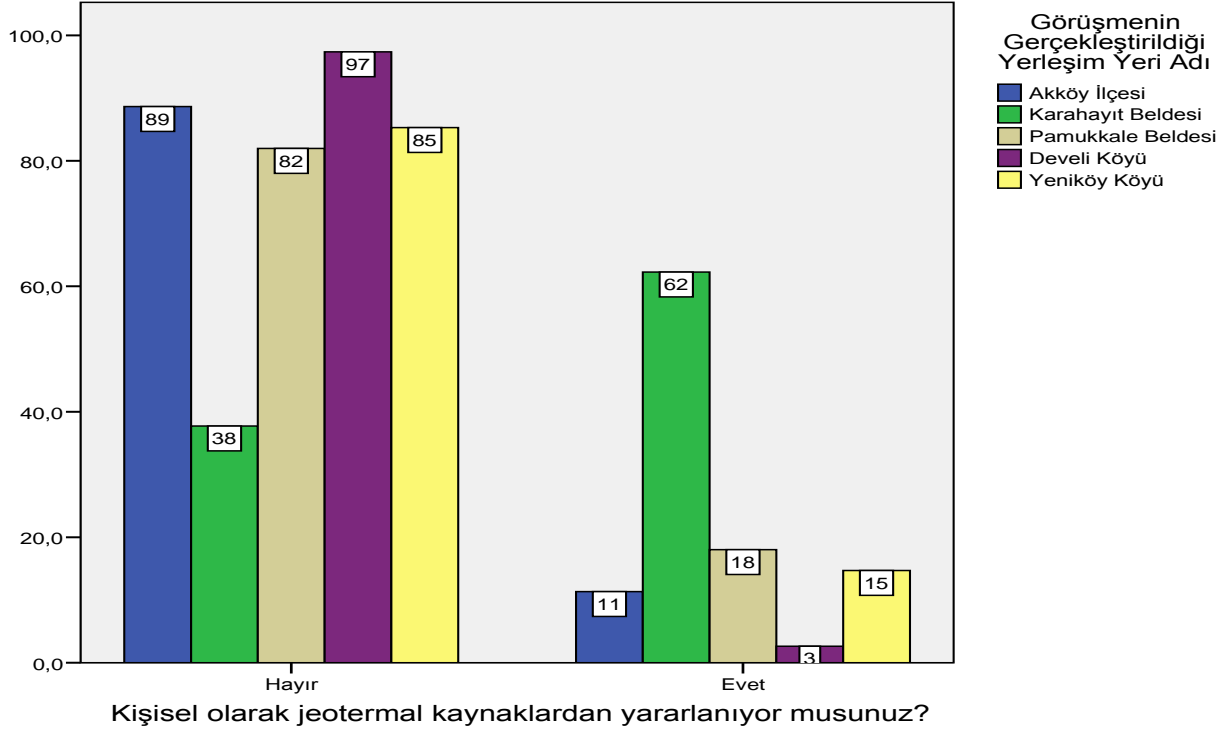

Grafik II.61 Yerleşim Yeriine Göre Kişisel Olarak Jeotermal Kaynaklardan Yararlanma Durumu

Kişisel olarak Jeotermal kaynaklarından yararlanma durumu yerleşim yeri dikkate alındığında şöyledir: Belirgin bir şekilde Karahayit beldesinde kullanım olduğu %62, diğer yerleşim yerlerinde ikamet edenlerin yararlanma durumu oldukça düşük oranda olduğu görülmüştür.

Yararlanma şekli; ÖÇK Bölgesinde Karahayit dışından gelenler daha çok sağlık amacıyla olmak üzere, stres atma, dinlenme vb. amaçlar doğrultusunda yararlandığını ifade etmişlerdir. Karahayit halkı ise; sıcak su, ısınma vb. ihtiyaçlar için de kullanmaktadır.

II.2.2 Sağlık

II.2.2.1 Ailede ya da kendisinde var olan hastalık/rahatsızlık türleri

ÖÇK Bölgesinde yaşayanlarda rastlanan rahatsızlıklar; astım, bel fıtığı, diyabet, baş ağrısı, romatizmal hastalıklar, tansiyon hastalıkları ve ortopedik rahatsızlıklar öne çıkan sağlık sorunları olarak ifade edilmiştir.

II.2.2.2 Kaplıca suyunun şifalı geldiği düşünülen hastalık/rahatsızlık türleri

Bel fıtığı, boyun fıtığı, kireçlenme, kısmen ortopedik rahatsızlıklar, romatizmal hastalıklar, cilt rahatsızlıkları ve siyatik hastalıklar için genelde sıcak suyun şifalı geldiği ifade edilmiştir. Pamukkale’de var olan beyaz suyun; diş çürükleri, cilt hastalıkları, mide rahatsızlıkları, göz alerjisine ve sivilceye iyi geldiği söylenmiştir.

II.2.2.3 Herhangi bir hastalıktan dolayı kaplıcalarda yararlanma durumu

Tablo II.42 Herhangi Bir Hastalıktan Dolayı Kaplıcalarda Yararlanma Durumu

	Frekans	Yüzde
Evet	74	22,6
Hayır	253	77,4
Toplam	327	100,0

Herhangi bir hastalığınızdan/rahatsızlığınızdan dolayı kaplıcalarda tedavi olmayı denediniz mi/düşündünüz mü?

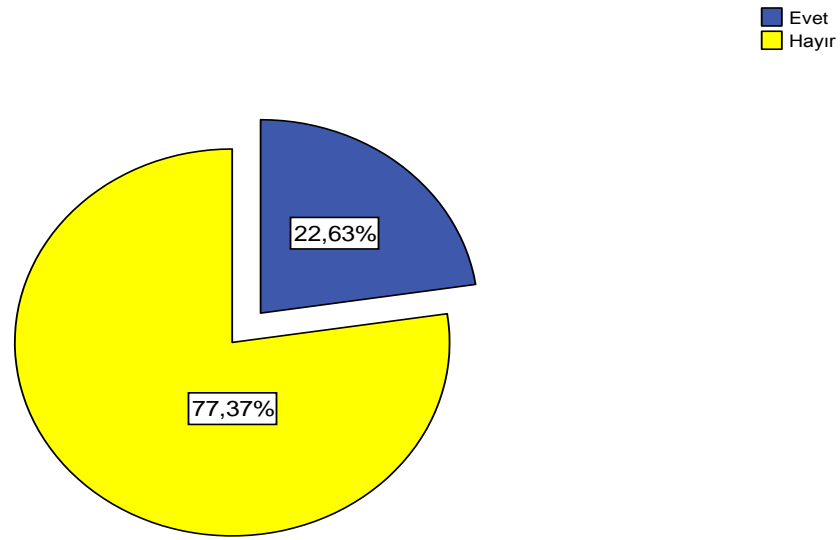

Grafik II.62 Herhangi Bir Hastalıktan Dolayı Kaplıcalarda Yararlanma Durumu

Katılımcıların herhangi bir hastalıktan ya da rahatsızlıktan dolayı kaplıcalarda tedavi olmayı deneyen ya da düşünenlerin oranı %22.63 olmuştur.

II.2.2.3 Yerleşim yerine göre herhangi bir hastalıktan dolayı kaplıçalarda yararlanma durumu

Tablo II.43 Yerleşim Yerine Göre Herhangi Bir Hastalıktan Dolayı Kaplıçalarda Yararlanma Durumu

		Yerleşim Yeri					Toplam	
		Akköy İlçesi	Karahayıt Beldesi	Pamukkale Beldesi	Develi Köyü	Yeniköy Köyü		
Herhangi bir hastalığınızdan/ rahatsızlığınızdan dolayı kaplıçalarda tedavi olmayı denediniz mi/düşündünüz mü?	Evet	n	28	11	20	8	7	74
		%	19,9%	20,8%	32,8%	21,1%	20,6%	22,6%
	Hayır	n	113	42	41	30	27	253
		%	80,1%	79,2%	67,2%	78,9%	79,4%	77,4%
Toplam		n	141	53	61	38	34	327
		%	100,0%	100,0%	100,0%	100,0%	100,0%	100,0%

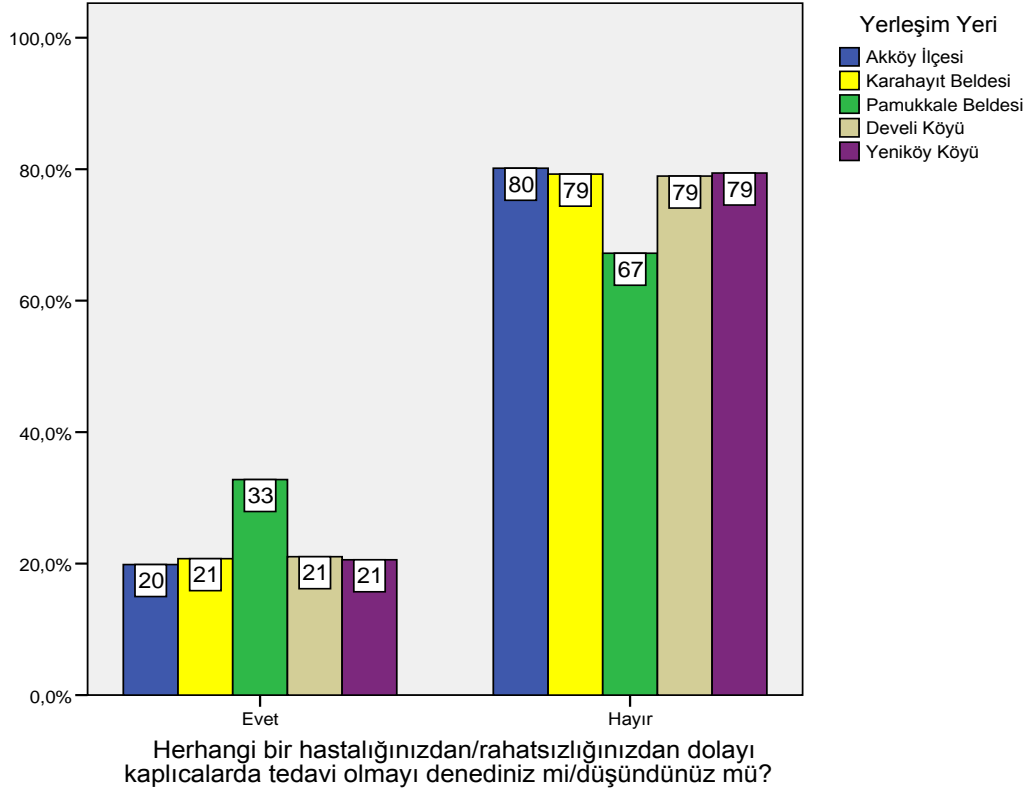

Grafik II.63 Yerleşim Yerine Göre Herhangi Bir Hastalıktan Dolayı Kaplıçalarda Yararlanma Durumu

Yerleşim yerine göre katılımcıların herhangi bir hastalıktan ya da rahatsızlıktan dolayı kaplıçalarda tedavi olmayı deneyen ya da düşünenlerin oranı hemen tüm ilçelerde benzer oranda olup, en yüksek oranda %33 ile Pamukkale beldesinde olmuştur. Ancak bu fark muhtemelen Pamukkale’de var olan beyaz su ile ilgili görüşlerinden kaynaklanan bir fark olduğu söylenebilir.

II.2.2.4 Kişisel olarak herhangi bir hastalıktan dolayı kaplıcalarda yararlanma durumu

Tablo II.44 Kişisel Olarak Herhangi Bir Hastalıktan Dolayı Kaplıcalarda Yararlanma Durumu

			Herhangi bir hastalığınızdan/rahatsızlığınızdan dolayı kaplıcalarda tedavi olmayı denediniz mi/düşündünüz mü?			
			Evet	Hayır	Toplam	
Kişisel olarak jeotermal kaynaklardan yararlanıyor musunuz?	Hayır	n	51	210	261	
		%	68,9%	83,0%	79,8%	
	Evet	n	23	43	66	
		%	31,1%	17,0%	20,2%	
Toplam			n	74	253	327
			%	100,0%	100,0%	100,0%

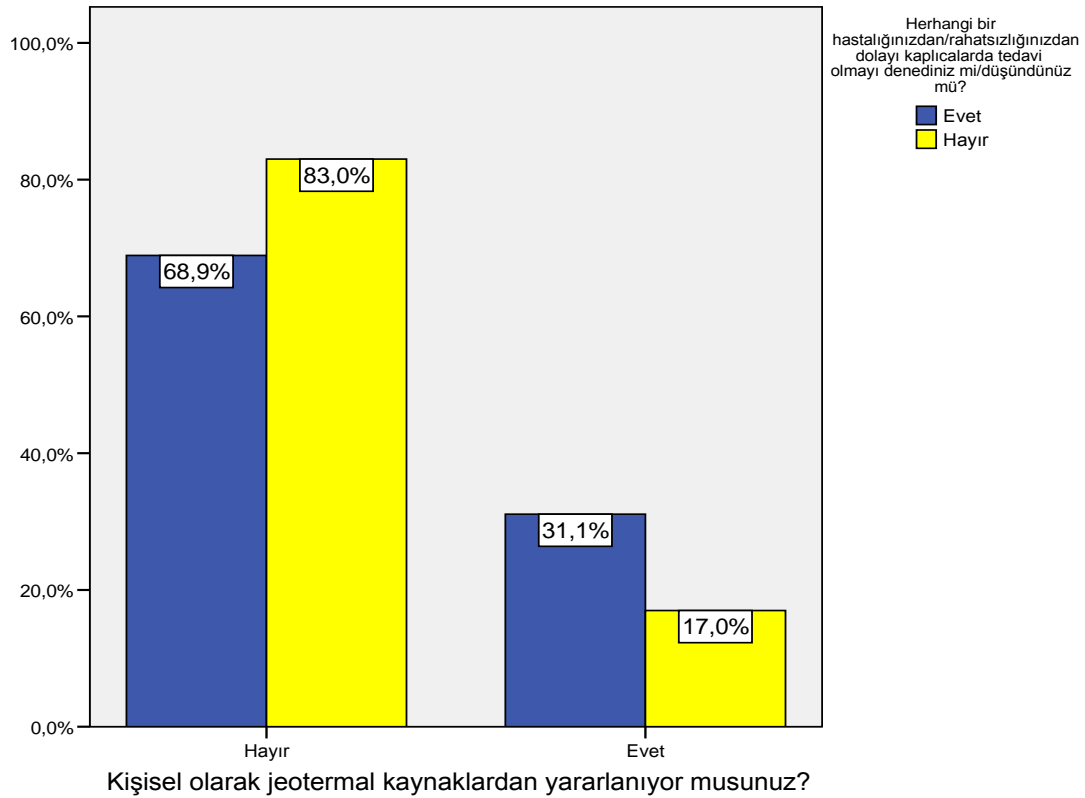

Grafik II.64 Kişisel Olarak Herhangi Bir Hastalıktan Dolayı Kaplıcalardan Yararlanma Durumu

Kaplıcadan hastalık ya da rahatsızlıklarından dolayı kaplıcadan yararlanmayanların %68,9'unun yararlanmak isteyebileceği ifade edildi.

II.2.3 Bölge Turizmi İle İlgili

II.2.3.1 Bölgede turistlerle karşılaşma sıklıklarına ilişkin görüşler

Tablo II.45 Bölgede Turistlerle Karşılaşma Durumu

	Frekans	Yüzde	Toplamlı Yüzde
Genellikle	110	33,6	33,6
Ara sıra	60	18,3	52,0
Çok az	85	26,0	78,0
Hiç	72	22,0	100,0
Toplam	327	100,0	

Bölgenizde; ilçede/beldede/köyde turistlerle hangi sıklıkla karşılaşıyorsunuz?

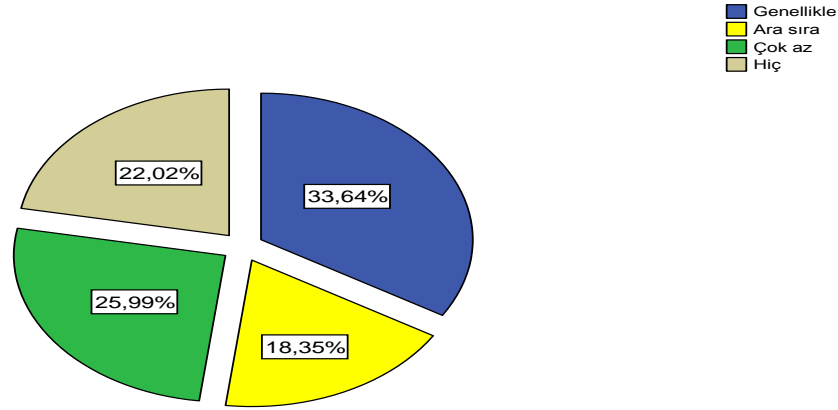

Grafik II.65 Bölgede Turistlerle Karşılaşma Durumu

Katılımcıların buldukları yerlerde %33,64 oranında turistlerle karşılaştıkları, %22,02 ile hiç karşılaşmadıklarını bildirmişlerdir.

II.2.3.2 Yerleşim yerine göre bölgede turistlerle karşılaşma durumu

Tablo II.46 Yerleşim Yerine Göre Bölgede Turistlerle Karşılaşma Durumu

		Yerleşim Yeri					Toplam	
		Akköy İlçesi	Karahayıt Beldesi	Pamukkale Beldesi	Develi Köyü	Yeniköy Köyü		
Bölgenizde; ilçede/beldede/köyde turistlerle hangi sıklıkla karşılaşıyorsunuz?	Genellikle	n	20	31	52	5	2	110
		%	14,2%	58,5%	85,2%	13,2%	5,9%	33,6%
	Ara sıra	n	24	12	2	18	4	60
		%	17,0%	22,6%	3,3%	47,4%	11,8%	18,3%
	Çok az	n	54	9	7	6	9	85
		%	38,3%	17,0%	11,5%	15,8%	26,5%	26,0%
	Hiç	n	43	1	0	9	19	72
		%	30,5%	1,9%	,0%	23,7%	55,9%	22,0%
Toplam		n	141	53	61	38	34	327
		%	100,0%	100,0%	100,0%	100,0%	100,0%	100,0%

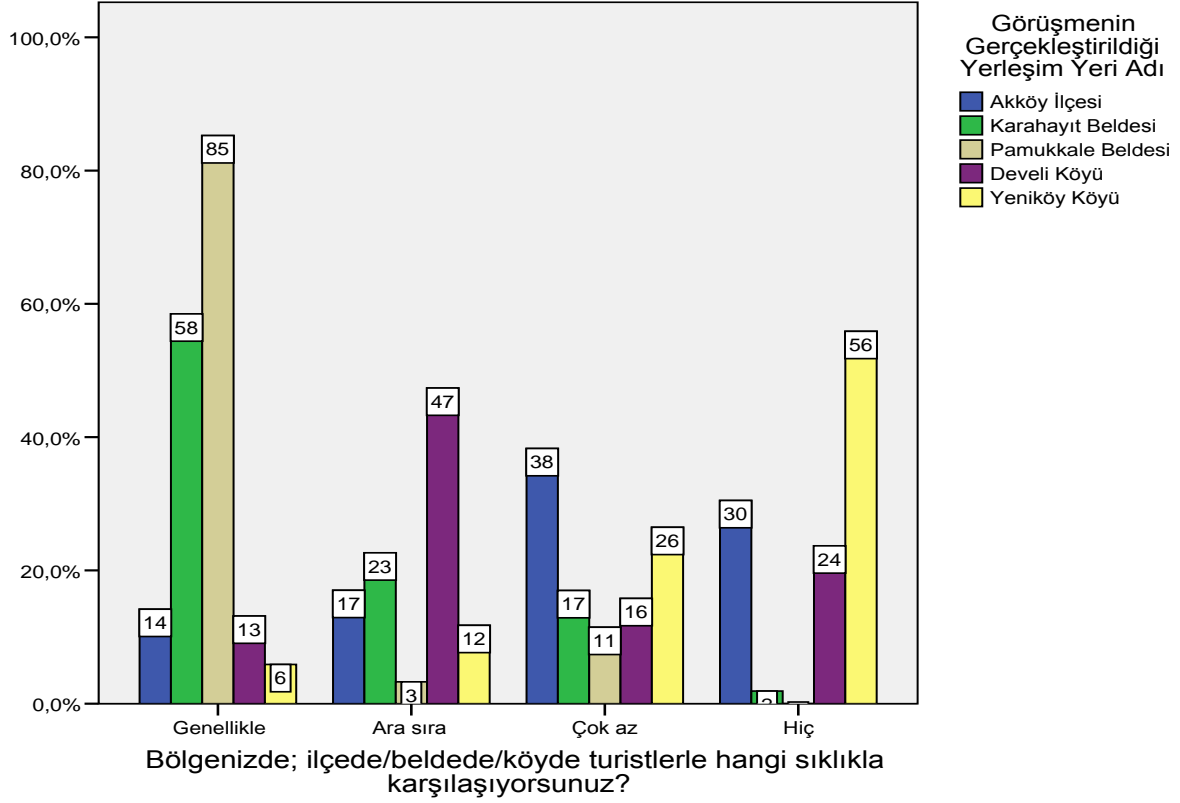

Grafik II.66 Yerleşim Yerine Göre Bölgede; İlçede, Beldede, Köyde Turistlerle Karşılaşma Durumu

Yerleşim yerine göre katılımcıların buldukları yerlerde en çok Pamukkale beldesinde %85 oranında genellikle turistlerle karşılaştıkları ve en az ise % 56 ile Yeniköy köyünde hiç karşılaşmadıkları ifade edilmiştir.

II.2.3.2 Bölge turizminin geleceğine ilişkin görüşler

Tablo II.47 Bölge Turizminin Geleceğine İlişkin Bilgiler

	Frekans	Yüzde
İyiye gidecek	111	33,9
Değişen bir şey olmayacak	98	30,0
Kötüye gidecek	95	29,1
Fikrim yok	23	7,0
Toplam	327	100,0

Bölge turizminin geleceğini nasıl görüyorsunuz?

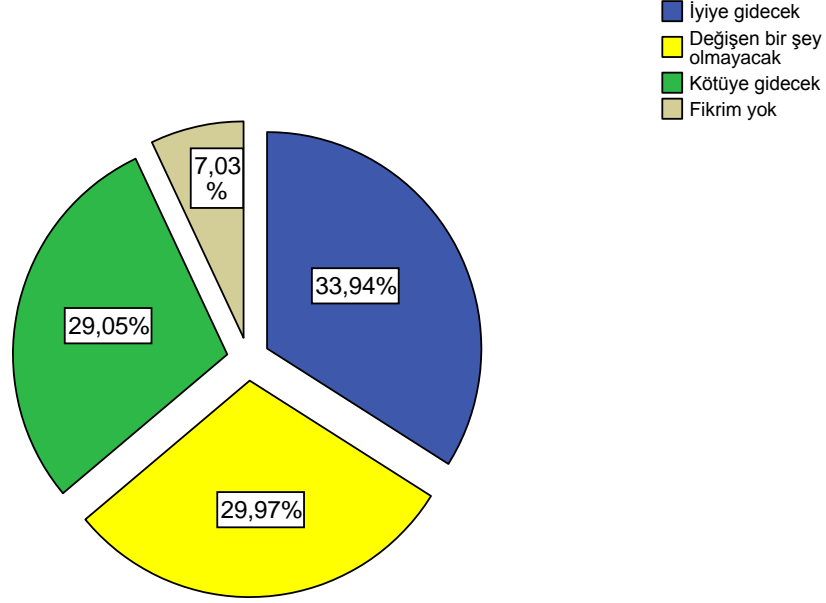

Grafik II.67 Bölge Turizminin Geleceğine İlişkin Bilgiler

Katılanların bölge turizmini nasıl gördüklerine ilişkin verdikleri cevapların yüzdeler dağılımı sırasıyla; iyiye gidecek (%33.94), değişen bir şey olmayacak (%29.97) ve kötüye gidecek (%29.05) olmuştur. %7.03'ü ise fikir beyan etmemiştir.

II.2.3.3 Yerleşim yerine göre bölge turizminin geleceğini

Tablo II.48 Yerleşim Yerine Göre Bölge Turizminin Geleceği

		Yerleşim Yeri					Toplam	
		Akköy İlçesi	Karahayıt Beldesi	Pamukkale Beldesi	Develi Köyü	Yeniköy Köyü		
Bölge turizminin geleceğini nasıl görüyorsunuz?	İyiye gidecek	n	38	36	10	19	8	111
		%	27,0%	67,9%	16,4%	50,0%	23,5%	33,9%
	Değişen bir şey olmayacak	n	64	11	11	4	8	98
		%	45,4%	20,8%	18,0%	10,5%	23,5%	30,0%
	Kötüye gidecek	n	30	5	38	13	9	95
		%	21,3%	9,4%	62,3%	34,2%	26,5%	29,1%
	Fikrim yok	n	9	1	2	2	9	23
		%	6,4%	1,9%	3,3%	5,3%	26,5%	7,0%
Toplam		n	141	53	61	38	34	327
		%	100,0%	100,0%	100,0%	100,0%	100,0%	100,0%

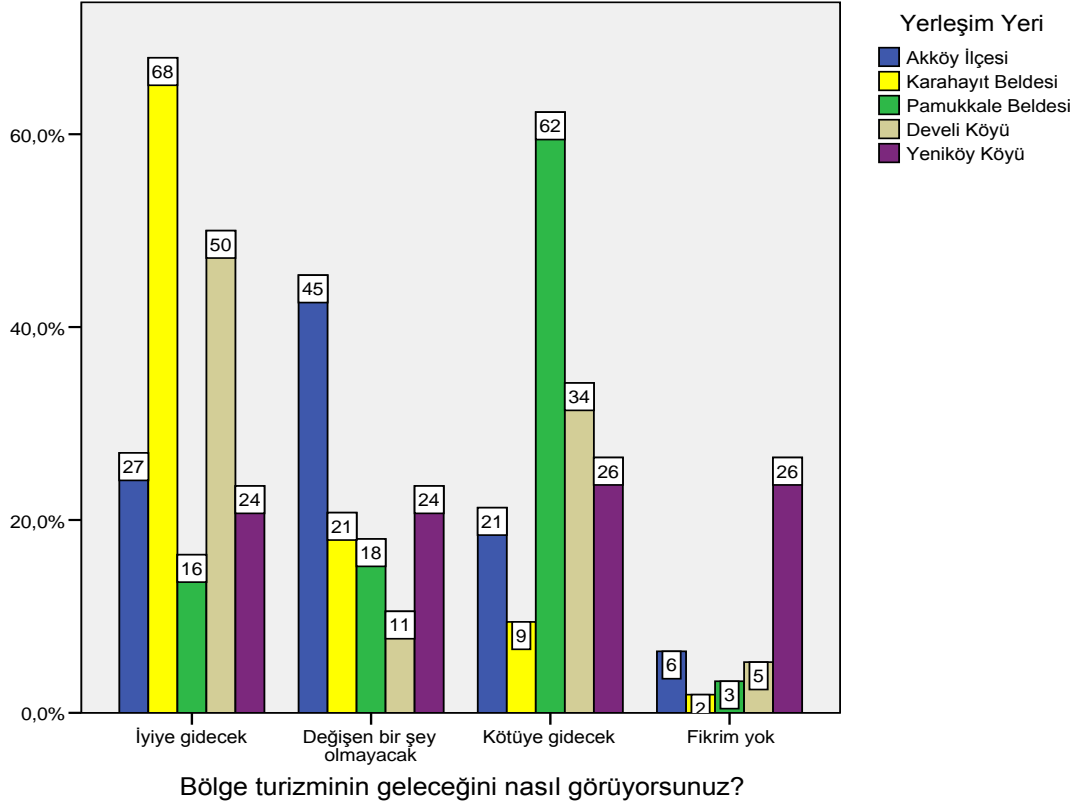

Grafik II.68 Yerleşim Yerine Göre Bölge Turizminin Geleceği

Karahayıt beldesi en yüksek düzeyde (%68) iyimser görüş beyan etmişlerdir. Pamukkale beldesinde ise tam tersi olarak kötüye gidecek (%62) görüşü öne çıkmaktadır. Yeniköy’de ise %26 ile fikrim yok cevabını vermişlerdir.

II.2.3.4 Gelişmişlik düzeyine ilişkin görüşler

Tablo II.49 Gelişmişlik Düzeyine İlişkin Görüşler

	Frekans	Yüzde	Toplamlı Yüzde
Çok gelişmiş	5	1,5	1,5
Gelişmiş	52	15,9	17,4
Az gelişmiş	122	37,3	54,7
Gelişmemiş	148	45,3	100,0
Toplam	327	100,0	

İlçenizin/beldenizin/köyünüzün gelişmişlik düzeyini nasıl görüyorsunuz?

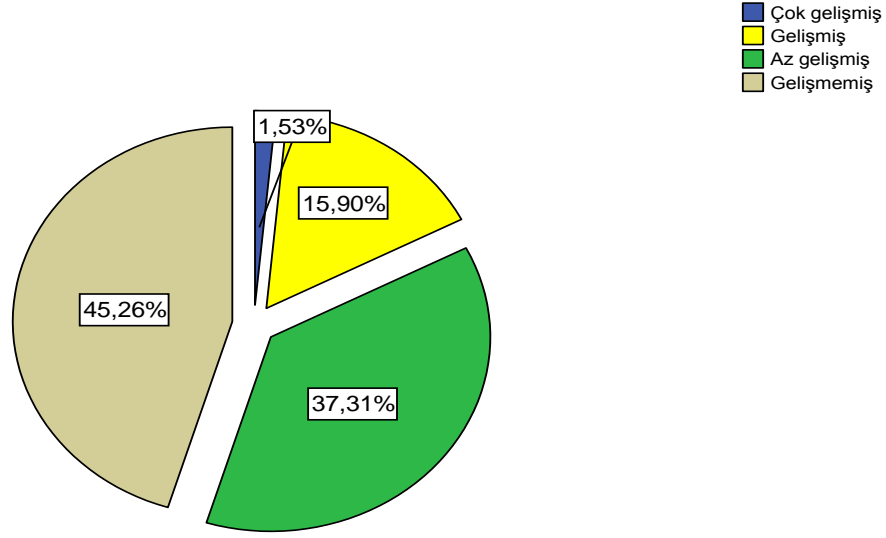

Grafik II.69 Gelişmişlik Düzeyine İlişkin Görüşler

Katılımcıların %45,26'sı buldukları yerin gelişmemiş olduğu düşünüyorlar. %37,31'i az gelişmiş, %15,90'ı gelişmiş ve %1,53'ü ise çok gelişmiş olarak beyan etmişlerdir.

II.2.3.5 Yerleşim yerine göre gelişmişlik düzeyi

Tablo II.50 Yerleşim Yeri Göre Gelişmişlik Düzeyine İlişkin Görüşler

		Yerleşim Yeri					Toplam	
		Akköy İlçesi	Karahayıt Beldesi	Pamukkale Beldesi	Develi Köyü	Yeniköy Köyü		
İlçenizin/beldenizin/köyünüzün gelişmişlik düzeyini nasıl görüyorsunuz?	Çok gelişmiş	n	0	4	0	1	0	5
		%	,0%	7,5%	,0%	2,6%	,0%	1,5%
	Gelişmiş	n	5	25	3	11	8	52
		%	3,5%	47,2%	4,9%	28,9%	23,5%	15,9%
	Az gelişmiş	n	34	21	31	22	14	122
		%	24,1%	39,6%	50,8%	57,9%	41,2%	37,3%
	Gelişmemiş	n	102	3	27	4	12	148
		%	72,3%	5,7%	44,3%	10,5%	35,3%	45,3%
Toplam		n	141	53	61	38	34	327
		%	100,0%	100,0%	100,0%	100,0%	100,0%	100,0%

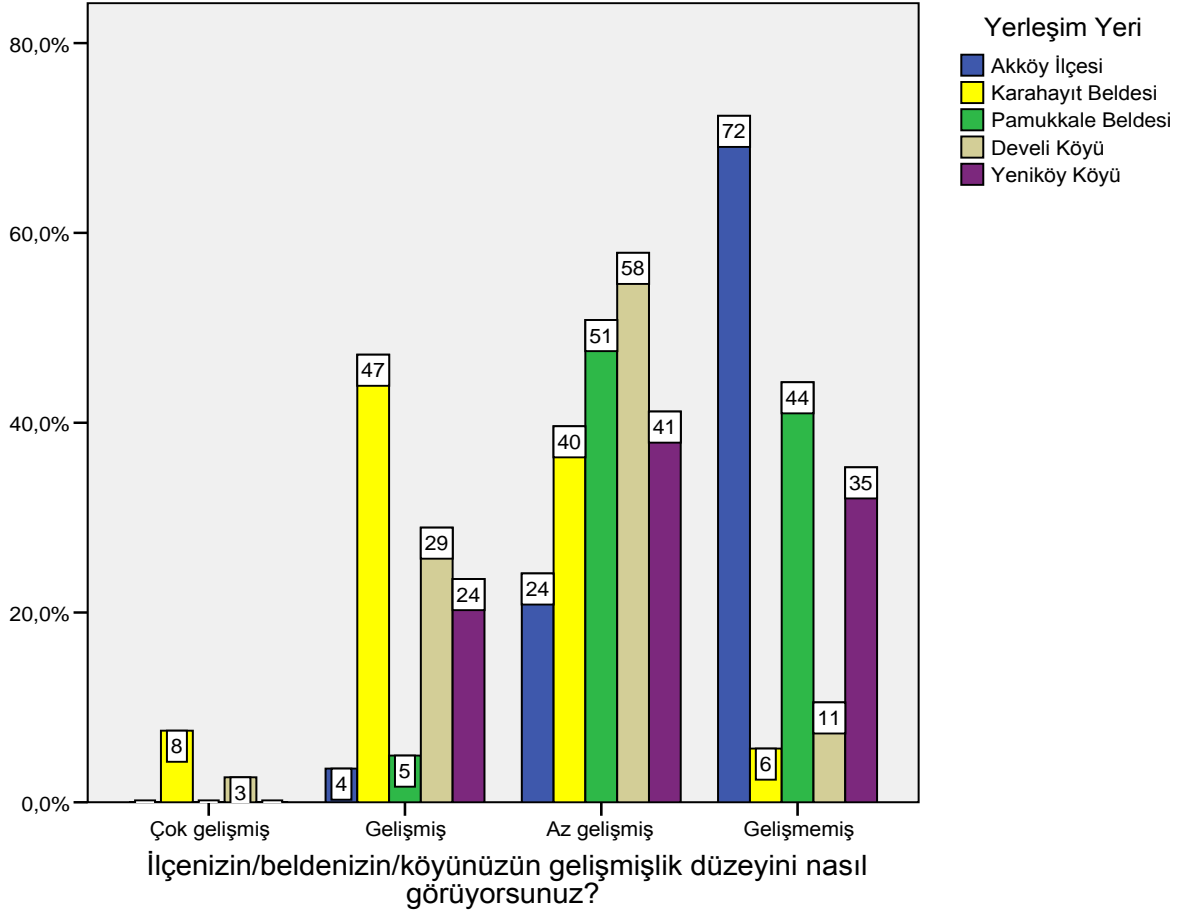

Grafik II.70 Yerleşim Yerine Göre Gelişmişlik Düzeyine İlişkin Görüşler

Yerleşim yerine göre Akköy ilçesinin %72 ile en yüksek oranda gelişmemiş ve Karahayıt beldesinde ise %47 ile en yüksek oranda gelişmiş olduklarını ifade etmişlerdir.

II.2.3.6 Turizm sektörünün bölgeye etkileri

Tablo II.51 Turizm Sektörünün Bölgeye Etkileri

	Frekans	Yüzde
Sosyal-kültürel değişiklikler	15	4,6
Bölge ekonomisine katkı sağlamıştır	70	21,4
Hiçbir etkisi olmamıştır	149	45,6
Olumsuz etkilemiştir	9	2,8
Her yönüyle olumlu etkilemiştir	71	21,7
Diğer	7	2,1
Sosyal-kültürel değişiklikler ve bölge ekonomisine katkı sağlamıştır	6	1,8
Toplam	327	100,0

Turizm sektörü bölgenizde; ilçede/beldede/köyde ne tür değişiklikler sağlamıştır?

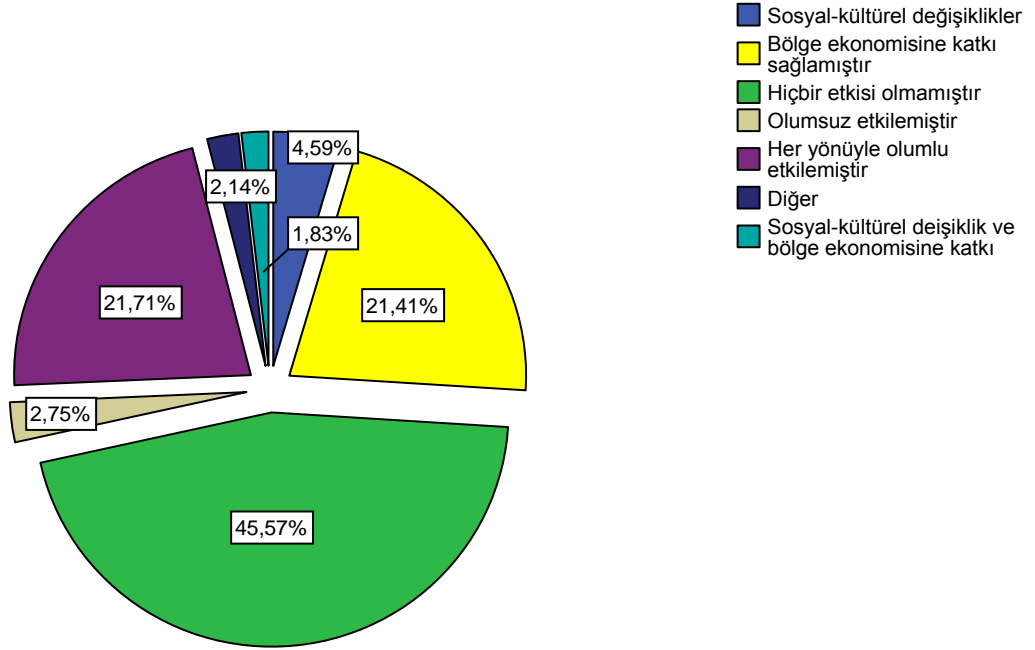

Grafik II.71 Turizm Sektörünün Bölgeye Etkileri

Katılımcıların bölgelerine turizm sektörünün %45,57 oranında hiçbir etkisi olmadığı, %21,41 ile bölge ekonomisine katkı sağladığını, % 21,71 oranında her yönüyle olumlu etkilediğini, %2,75 sosyal-kültürel değişiklikler, %1,83 ile Sosyo-kültürel değişiklik ve bölge ekonomisine katkı sağladığını belirtmişlerdir. %2,75 oranında ise olumsuz etkilediğini belirtmişlerdir. Bu sonuçlardan olumlu görüş beyan edenler %47,7, olumsuz görüş beyan edenler %48,32 ve diğer %2,14 olarak belirtilebilir.

II.2.3.7 Yerleşim yerine göre turizm sektörünün etkileri

Tablo II.52 Yerleşim Yeri Göre Turizm Sektörünün Bölgede Etkileri

		Yerleşim Yeri					Toplam	
		Akköy İlçesi	Karahayı t Beldesi	Pamukkale Beldesi	Develi Köyü	Yeniköy Köyü		
Turizm sektörü bölgenizde; ilçede/beldede/köyde ne tür değişiklikler sağlamıştır?	Sosyal-kültürel değişiklikler	n	4	3	8	0	0	15
		%	2,8%	5,7%	13,1%	,0%	,0%	4,6%
	Bölge ekonomisine katkı sağlamıştır	n	20	14	17	16	3	70
		%	14,2%	26,4%	27,9%	42,1%	8,8%	21,4%
	Hiçbir etkisi olmamıştır	n	88	5	17	10	29	149
		%	62,4%	9,4%	27,9%	26,3%	85,3%	45,6%
	Olumsuz etkilemiştir	n	3	0	5	0	1	9
		%	2,1%	,0%	8,2%	,0%	2,9%	2,8%
Her yönüyle olumlu etkilemiştir	n	22	27	11	10	1	71	
	%	15,6%	50,9%	18,0%	26,3%	2,9%	21,7%	
Diğer	n	4	1	1	1	0	7	
	%	2,8%	1,9%	1,6%	2,6%	,0%	2,1%	
Sosyal-kültürel değişiklikler ve bölge ekonomisine katkı sağlamıştır	n	0	3	2	1	0	6	
	%	,0%	5,7%	3,3%	2,6%	,0%	1,8%	
Toplam		n	141	53	61	38	34	327
		%	100,0%	100,0%	100,0%	100,0%	100,0%	100,0%

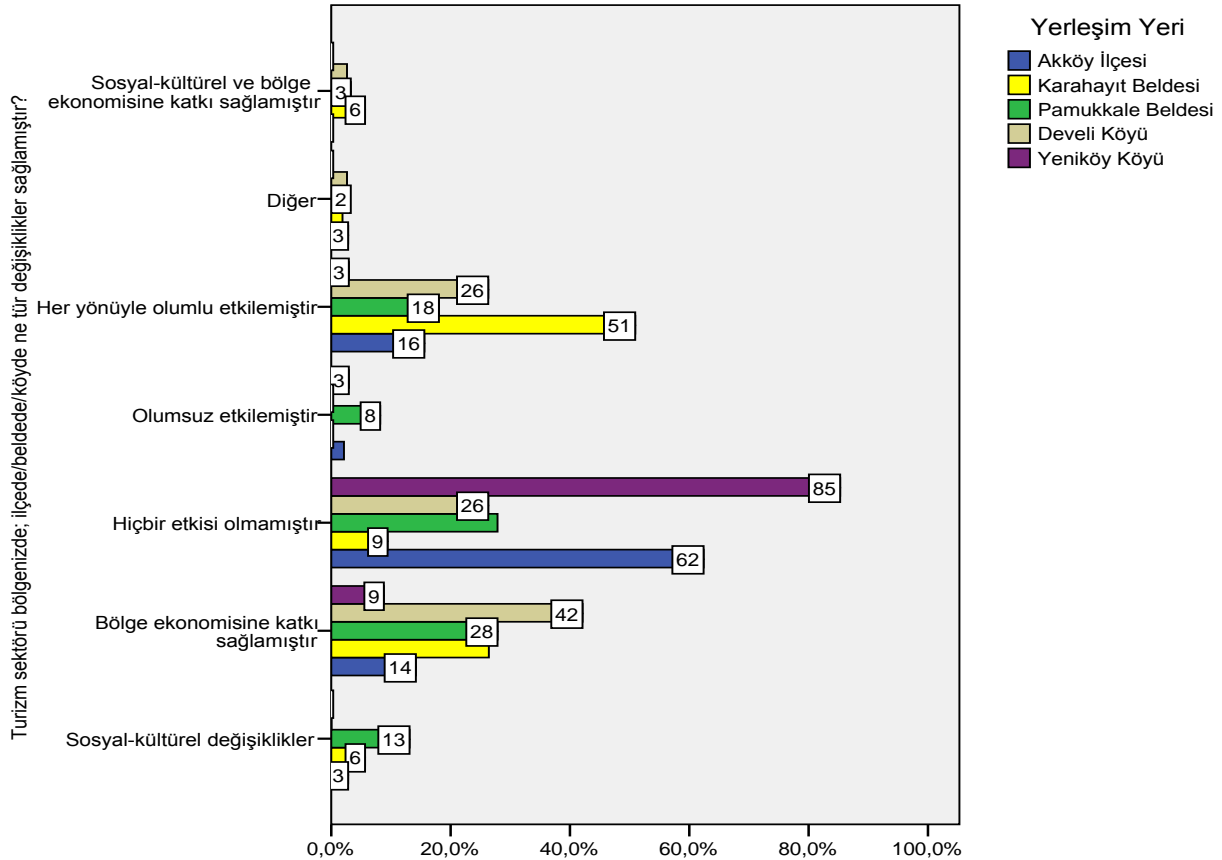

Grafik II.72 Yerleşim Yeri Göre Turizm Sektörünün Bölgede Etkileri

Yerleşim yerlerine göre, katılımcıların bölgelerine turizm sektörünün en yüksek oranda (%85) Yeniköy köyünün hiçbir etkisinin olmadığını bildirmişlerdir. Karahayıt beldesi % 51 ile her yönüyle olumlu etkilediğini ifade etmişlerdir. Develi Köyü ise %42 oranla bölge ekonomisine katkı sağladığını düşünmektedir.

II.2.3.8 Bölgenin tarihi, doğal ve kültürel değerleri

Tablo II.53 Bölgenin Tarihi, Doğal ve Kültürel Değerleri

	Frekans	Yüzde
Sit alanı	16	5,4
Sıcak su	79	26,8
Travertenler	26	8,8
Diğer	78	26,4
Sit alanı - Travertenler	32	10,8
Sit alanı - Diğer	10	3,4
Sıcak su - Travertenler	26	8,8
Travertenler - Diğer	2	,7
Sit alanı - Sıcak su - Travertenler	25	8,5
Sit alanı - Travertenler - Diğer	1	,3
Toplam	295	100,0

Bölgenizin tarihi, doğal ve kültürel değerleri nelerdir?

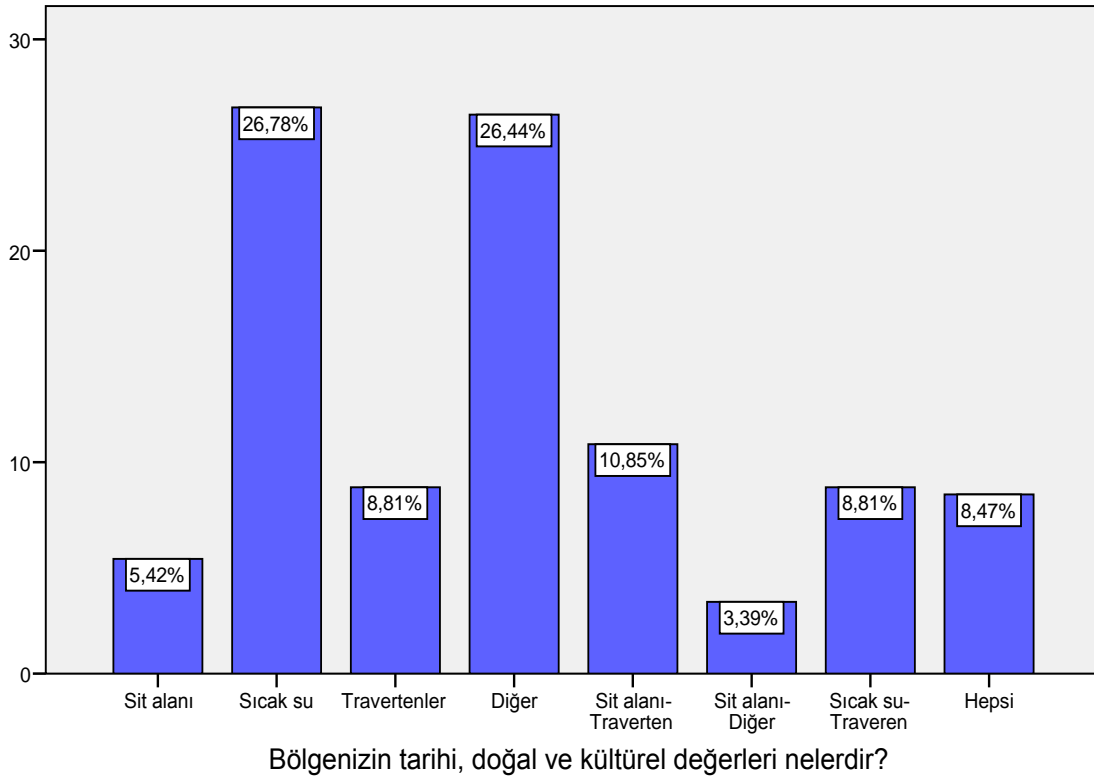

Grafik II.73 Bölgenin Tarihi, Doğal ve Kültürel Değerleri

Katılımcıların bölgenin tarihi, doğal ve kültürel değerleri için en fazla %26,78 oranında Sıcak su olduğunu, %10,85 ile Sit alanları-Traverten, %8,81 oranında Sıcak su, %8,81 Travertenler ve %8,47 ile hepsi olarak ifade edilmiştir. Katılımcıların %26,44 oranındaki kısmı tarafından ise, bölgelerinde yapılan küçük çaplı kazı çalışmaları sonucu bulunan tarihi kalıntılar ve eski mezarların bölgelerinin tarihi ve kültürel zenginlikleri olduğu ifade edilmektedir.

II.2.3.9 Yerleşim yerine göre bölgenin tarihi, doğal ve kültürel değerleri

Tablo II.54 Yerleşim Yeri Göre Bölgenin Tarihi, Doğal ve Kültürel Değerleri

		Yerleşim Yeri					Toplam	
		Akköy İlçesi	Karahayıt Beldesi	Pamukkale Beldesi	Develi Köyü	Yeniköy Köyü		
Bölgenizin tarihi, doğal ve kültürel değerleri nelerdir?	Sit alanı	n	3	0	2	4	7	16
		%	2,5%	,0%	3,3%	10,5%	31,8%	5,4%
	Sıcak su	n	34	44	0	1	0	79
		%	28,1%	83,0%	,0%	2,6%	,0%	26,8%
	Travertenler	n	7	0	15	0	4	26
		%	5,8%	,0%	24,6%	,0%	18,2%	8,8%
	Diğer	n	70	0	1	6	1	78
		%	57,9%	,0%	1,6%	15,8%	4,5%	26,4%
	Sit alanı- Travertenler	n	0	0	31	1	0	32
		%	,0%	,0%	50,8%	2,6%	,0%	10,8%
	Sit alanı- Diğer	n	0	0	0	10	0	10
		%	,0%	,0%	,0%	26,3%	,0%	3,4%
Sıcak su- Travertenler	n	7	8	6	4	1	26	
	%	5,8%	15,1%	9,8%	10,5%	4,5%	8,8%	
Travertenler- Diğer	n	0	0	2	0	0	2	
	%	,0%	,0%	3,3%	,0%	,0%	,7%	
Sit alanı-Sıcak su- Travertenler	n	0	1	4	11	9	25	
	%	,0%	1,9%	6,6%	28,9%	40,9%	8,5%	
Sit alanı- Travertenler- Diğer	n	0	0	0	1	0	1	
	%	,0%	,0%	,0%	2,6%	,0%	,3%	
Toplam		n	121	53	61	38	22	295
		%	100,0%	100,0%	100,0%	100,0%	100,0%	100,0%

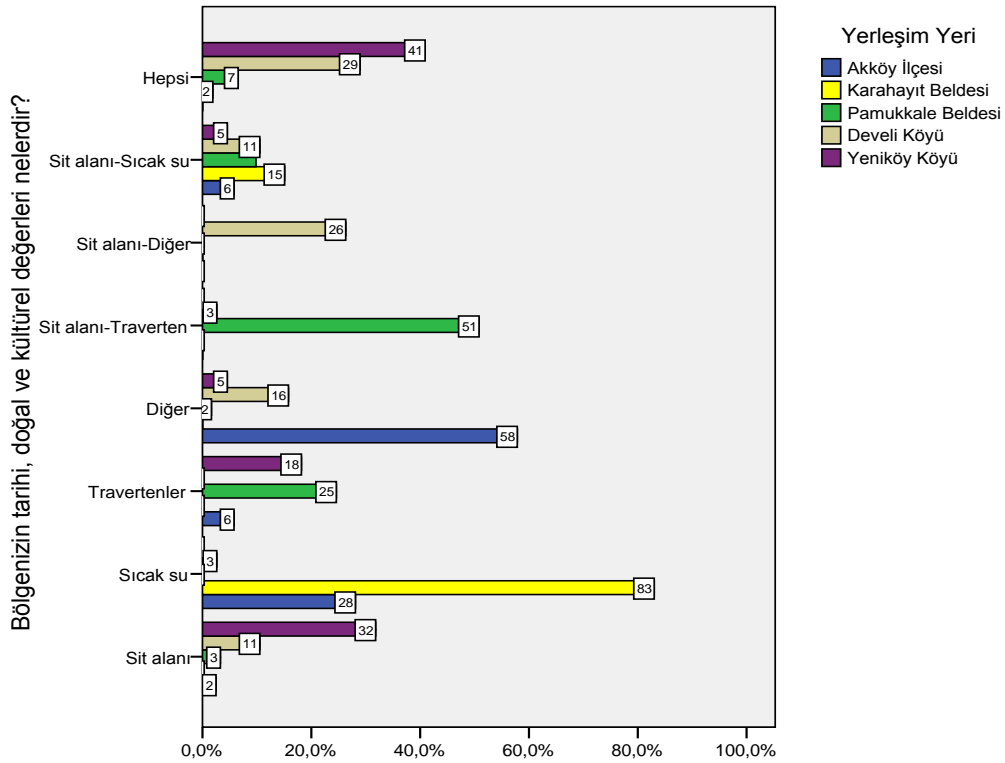

Grafik II.74 Yerleşim Yeri Göre Bölgenin Tarihi, Doğal ve Kültürel Değerleri

Yerleşim yerlerine göre ise hemen her yerleşim yeri kendi özelliğini ön plana çıkartarak önemli olduğunu ifade etmişlerdir. Yalnız Yeniköy köyü hepsi için en yüksek oranda (%41) ifade ettiği görülmüştür.

II.2.3.10 İşletmecilik yapmaya ilişkin görüşler

Tablo II.55 İşletmecilik Yapmaya İlişkin Görüşler

	Frekans	Yüzde	Toplamlı Yüzde
Kesinlikle evet	29	8,9	8,9
Evet	169	51,8	60,7
Hayır	86	26,4	87,1
Kesinlikle hayır	22	6,7	93,9
Fikrim yok	20	6,1	100,0
Toplam	326	100,0	

İlçenizde/ikamet ettiğiniz yerde işletmecilik yapmayı düşünür müsünüz?

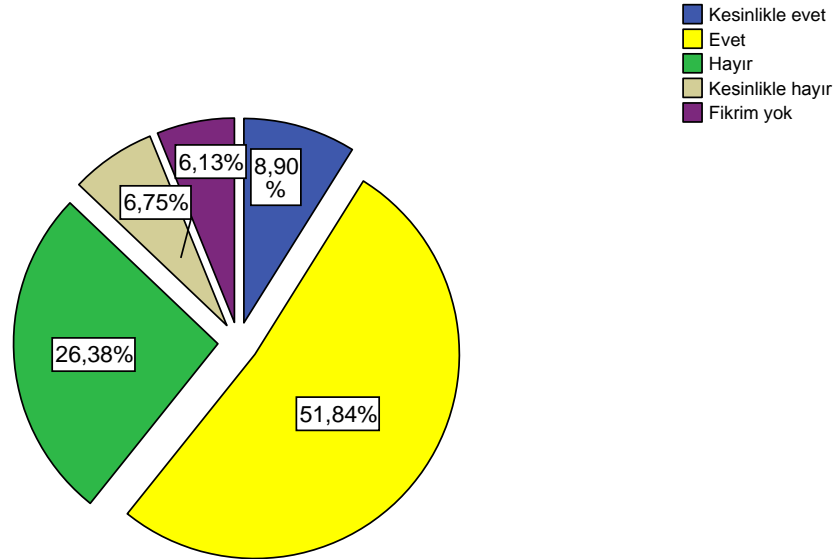

Grafik II.75 İşletmecilik Yapmaya İlişkin Görüşler

İkamet ettiği yerde işletmecilik yapmayı düşünenlerin oranı %60 civarında olduğu söylenebilir. Bölgede sadece %33 civarında işletmecilik yapmayı düşünmediğini söylemiştir.

II.2.3.11 Yerleşim yerine göre işletmecilik yapmaya ilişkin görüşler

Tablo II.56 Yerleşim Yerine Göre İşletmecilik Yapmaya İlişkin Görüşler

		Yerleşim Yeri					Toplam	
		Akköy İlçesi	Karahayıt Beldesi	Pamukkale Beldesi	Develi Köyü	Yeniköy Köyü		
İlçenizde/ikamet ettiğiniz yerde işletmecilik yapmayı düşünür müsünüz?	Kesinlikle evet	n	15	3	2	8	1	29
		%	10,6%	5,7%	3,3%	21,1%	2,9%	8,9%
	Evet	n	51	37	43	16	22	169
		%	36,2%	69,8%	71,7%	42,1%	64,7%	51,8%
	Hayır	n	47	10	11	8	10	86
		%	33,3%	18,9%	18,3%	21,1%	29,4%	26,4%
	Kesinlikle hayır	n	14	2	2	3	1	22
		%	9,9%	3,8%	3,3%	7,9%	2,9%	6,7%
	Fikrim yok	n	14	1	2	3	0	20
		%	9,9%	1,9%	3,3%	7,9%	,0%	6,1%
	Toplam	n	141	53	60	38	34	326
		%	100,0%	100,0%	100,0%	100,0%	100,0%	100,0%

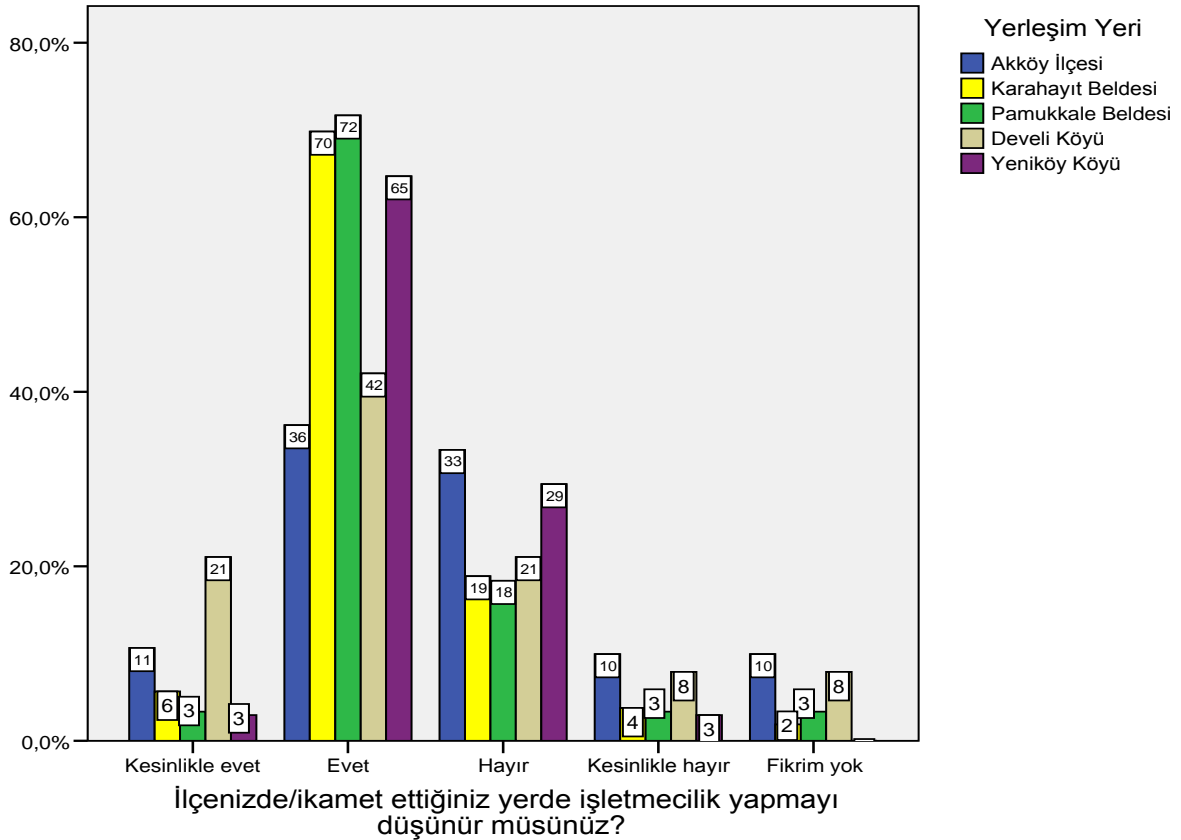

Grafik II.76 Yerleşim Yerine Göre İşletmecilik Yapmaya İlişkin Görüşler

Yerleşim yerine göre ikamet ettiği yerde işletmecilik yapmak isteyenlerin çoğunlukla sırasıyla; Pamukkale beldesi, Karahayıt beldesi ve Yeniköy köyü olmuştur.

II.2.3.12 Yapılması düşünülen iş/işletmecilik alanları

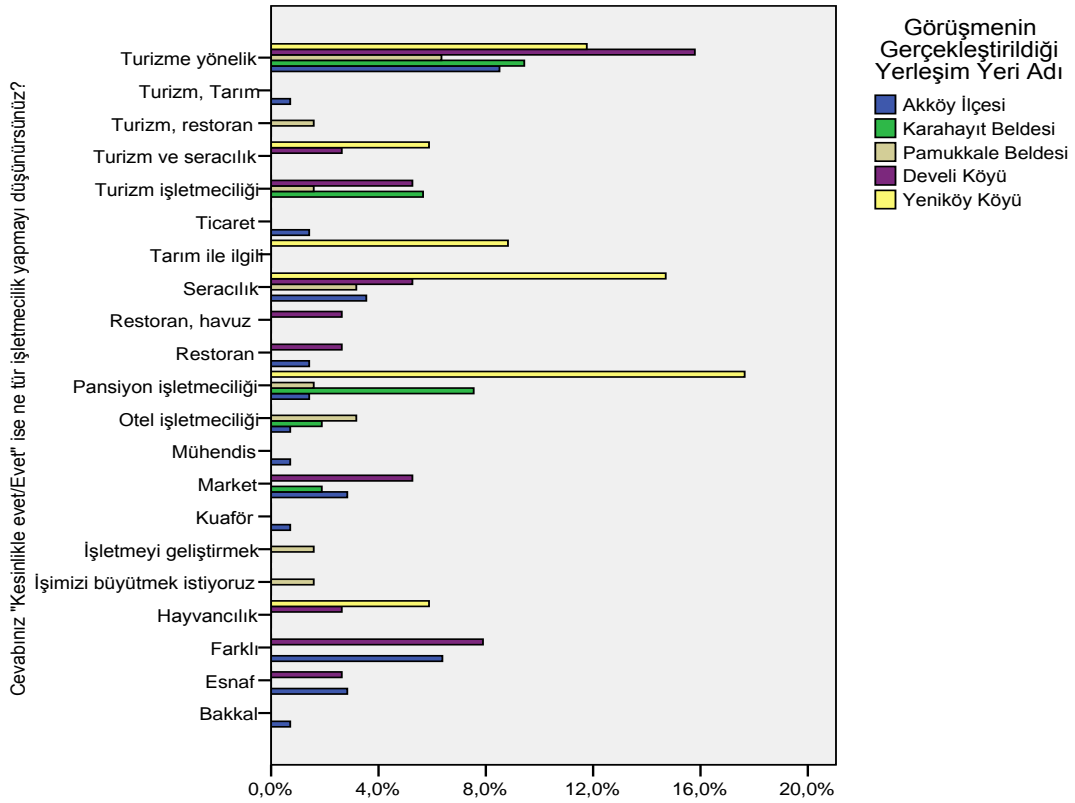

Grafik II.77 İş/İşletmecilik Türlerine İlişkin Görüşler

İşletmecilik yapmak isteyenlerin alanlarına göre dağılımına bakıldığında turizme yönelik çok değişik alanlarda işletmecilik yapma eğiliminde oldukları anlaşılmaktadır. Pansiyon işletmeciliği başta olmak üzere, seracılık, otel işletmeciliği vb. alanlar cazip gelmektedir.

Yapılması düşünülen iş/işletmecilik türleri: turizme yönelik; turizm işletmeciliği, turizm ve seracılık, otel işletmeciliği, pansiyon işletmeciliği, restoran, vb. Halen işletmecilik yapanlar ise; işletmenin kapasitesini artırmayı düşündüklerini ifade etmişlerdir. Bunların dışında, tarım, hayvancılık, market, bakkal, kuaför, ticaret, gibi çok değişik iş alanları ifade edilmiştir.

II.2.3.13 Otobüslerin turistleri alma ve bırakma yerine ilişkin görüşler

Tablo II.57 Otobüslerin Turistleri Alma Ve Bırakma Yerine İlişkin Görüşler

	Frekans	Yüzde	Toplamlı Yüzde
Kesinlikle evet	6	1,9	1,9
Evet	56	17,9	19,8
Hayır	76	24,3	44,1
Kesinlikle hayır	61	19,5	63,6
Fikrim yok	114	36,4	100,0
Toplam	313	100,0	

Turizm amacıyla bölgeye gelen otobüslerin şehirde turistleri bırakma ve alma yeri size uygun mu?

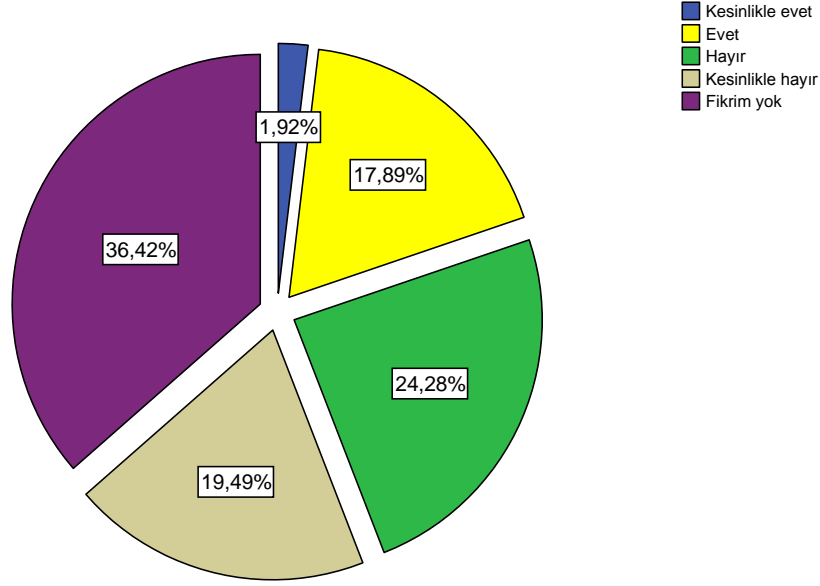

Grafik II.78 Turizm Amacıyla Bölgeye Gelen Otobüslerin Şehirde Turistleri Bırakma Ve Alma Yeri Uygunluğu

Turizm amacıyla bölgeye gelen otobüslerin şehirde turistleri bırakma ve alma yeri uygundur diyenlerin %20 civarında olduğu ve %36,42'sinin ise fikir beyan etmediği görülmüştür.

II.2.3.14 Yerleşim yerine göre turizm amacıyla bölgeye gelen otobüslerin şehirde turistleri bırakma ve alma yeri uygunluğu

Tablo II.58 Yerleşim Yerine Göre Turizm Amacıyla Bölgeye Gelen Otobüslerin Şehirde Turistleri Bırakma Ve Alma Yeri Uygunluğu

		Yerleşim Yeri					Toplam	
		Akköy İlçesi	Karahayıt Beldesi	Pamukkale Beldesi	Develi Köyü	Yeniköy Köyü		
Turizm amacıyla bölgeye gelen otobüslerin şehirde turistleri bırakma ve alma yeri size uygun mu?	Kesinlikle evet	n	1	5	0	0	0	6
		%	,7%	9,4%	,0%	,0%	,0%	1,9%
	Evet	n	19	12	7	7	11	56
		%	13,5%	22,6%	11,5%	18,4%	55,0%	17,9%
	Hayır	n	29	8	23	10	6	76
		%	20,6%	15,1%	37,7%	26,3%	30,0%	24,3%
	Kesinlikle hayır	n	26	4	25	6	0	61
		%	18,4%	7,5%	41,0%	15,8%	,0%	19,5%
	Fikrim yok	n	66	24	6	15	3	114
		%	46,8%	45,3%	9,8%	39,5%	15,0%	36,4%
	Toplam	n	141	53	61	38	20	313
		%	100,0%	100,0%	100,0%	100,0%	100,0%	100,0%

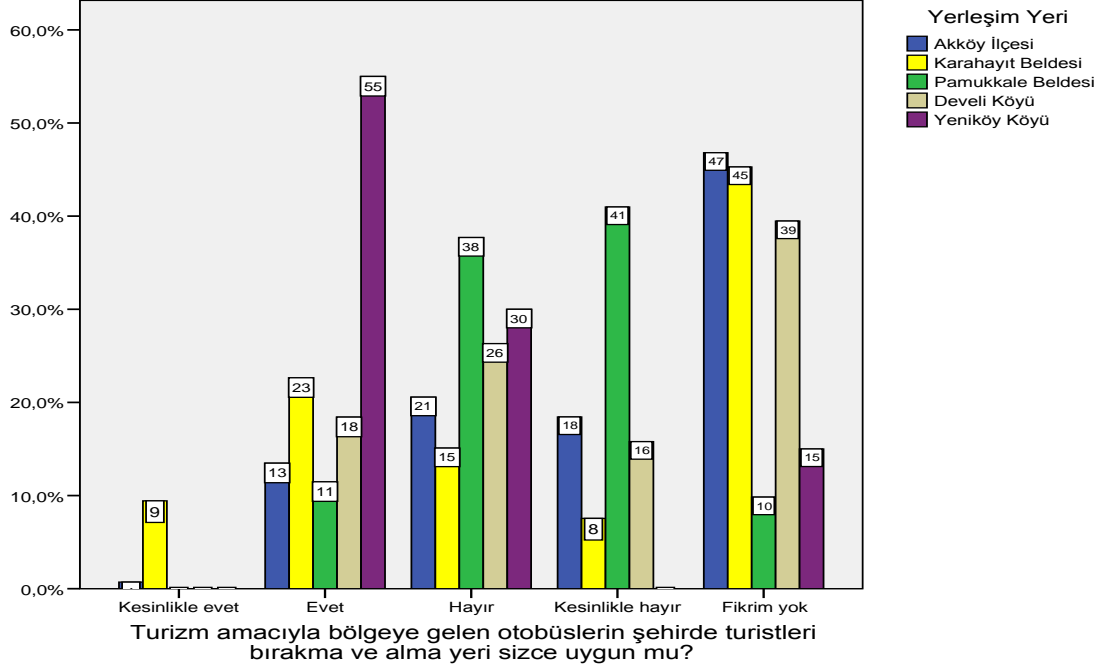

Grafik II.79 Yerleşim Yerine Göre Turizm Amacıyla Bölgeye Gelen Otobüslerin Şehirde Turistleri Bırakma Ve Alma Yeri Uygunluğu

Özellikle Pamukkale’ye gelen turistlerin giriş-çıkış kapılarının (Kuzey ve Güney giriş kapıları), mevcut haliyle, Pamukkale’ye hiçbir katkı sağlamadığı düşünülmektedir (%79). Pamukkale’ye gelen turistlerin şehri gezebilmesi ve alışveriş yapabilmesi için en uygun duraklama ve otopark alanı olarak şehir merkezine yakın bir yerde, örneğin polis noktası ve gölet civarında olabileceği ifade edilmiştir. Yeniköy ise Güney kapısı yakın olduğundan uygun görüş beyan edilmiştir (%55). Yine Karahayıt beldesi Kuzey kapısı’nın yakın olmasından dolayı olumlu görüşlerini bildirmişlerdir (%42).

II.2.3.15 Bölgede ekonomik açıdan en önemli sektör

Tablo II.59 Bölgede Ekonomik Açıdan En Önemli Sektör

	Frekans	Yüzde
Hayvancılık	40	12,3
Sıcak su ile seracılık	55	17,0
Tarım işletmeciliği	10	3,1
Turizm işletmeciliği	91	28,1
Diğer	11	3,4
Hayvancılık - Sıcak su ile seracılık	22	6,8
Hayvancılık-Tarım işletmeciliği	14	4,3
Hayvancılık -Turizm işletmeciliği	1	,3
Sıcak su ile seracılık - Tarım işletmeciliği	6	1,9
Sıcak su ile seracılık - Turizm işletmeciliği	45	13,9
Tarım işletmeciliği -Turizm işletmeciliği	2	,6
Hayvancılık - Sıcak su ile seracılık - Tarım işletmeciliği	8	2,5
Hayvancılık - Sıcak su ile seracılık - Turizm işletmeciliği	8	2,5
Hayvancılık - Tarım işletmeciliği - Turizm işletmeciliği	2	,6
Sıcak su ile seracılık - Tarım işletmeciliği - Turizm işletmeciliği	2	,6
Hayvancılık - Sıcak su ile seracılık - Tarım işletmeciliği - Turizm işletmeciliği	7	2,2
Toplam	324	100,0

İlçenizin/beldenizin/köyünüzün ekonomik açıdan hangi sektörlerde gelişebileceğini düşünüyorsunuz?

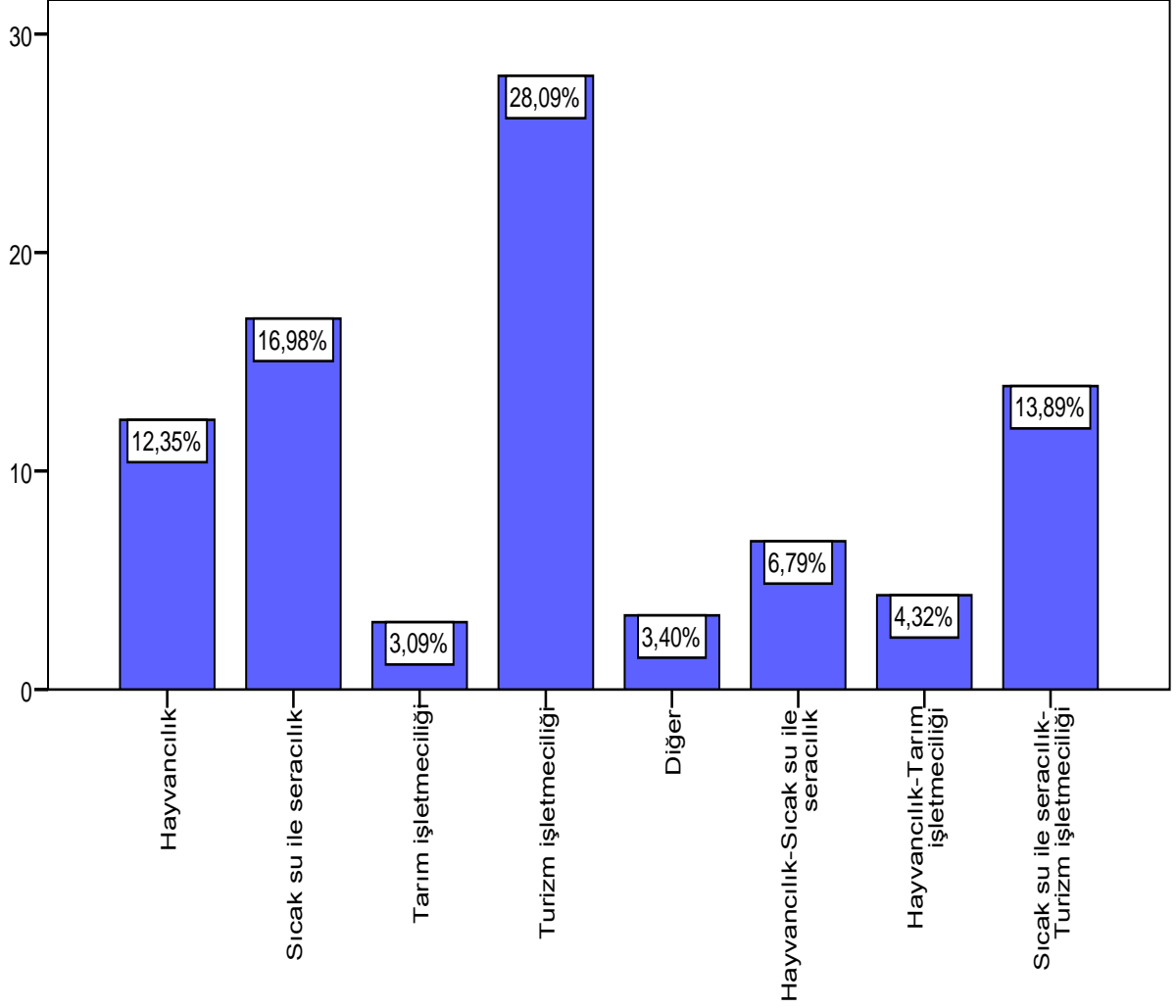

İlçenizin/beldenizin/köyünüzün ekonomik açıdan hangi sektörlerde gelişebileceğini düşünüyorsunuz?

Grafik II.80 İlçenizin/Beldenizin/Köyünüzün Ekonomik Açıdan Gelişebileceğini Düşündüğünüz Sektörlere İlişkin Görüşler

Katılımcıların buldukları yerin ekonomik açıdan en çok %28.09 ile turizm işletmeciliği, %16.98 ile sıcak su ve seracılık ve %13,89 ile Sıcak su ile seracılık-Turizm işletmeciliği ile gelişebileceği ifade edilmiştir.

II.2.3.16 Yerleşim yerine göre ekonomik açıdan en önemli sektör

Tablo II.60 Yerleşim Yeri Göre Ekonomik Açıdan En Önemli Sektör

		Yerleşim Yeri					Toplam	
		Akköy İlçesi	Karahayıt Beldesi	Pamukkale Beldesi	Develi Köyü	Yeniköy Köyü		
İlçenizin/beldenizin/köyünüzün ekonomik açıdan hangi sektörlerde gelişebileceğini düşünüyorsunuz?	Hayvancılık	n	30	0	0	6	4	40
		%	21,3%	,0%	,0%	15,8%	11,8%	12,3%
	Sıcak su ile seracılık	n	43	4	2	3	3	55
		%	30,5%	7,5%	3,4%	7,9%	8,8%	17,0%
	Tarım işletmeciliği	n	4	0	2	0	4	10
		%	2,8%	,0%	3,4%	,0%	11,8%	3,1%
	Turizm işletmeciliği	n	21	31	31	5	3	91
		%	14,9%	58,5%	53,4%	13,2%	8,8%	28,1%
	Diğer	n	8	0	0	1	2	11
		%	5,7%	,0%	,0%	2,6%	5,9%	3,4%
	Hayvancılık-Sıcak su ile seracılık	n	20	0	0	2	0	22
		%	14,2%	,0%	,0%	5,3%	,0%	6,8%
	Hayvancılık-Tarım işletmeciliği	n	3	1	0	1	9	14
		%	2,1%	1,9%	,0%	2,6%	26,5%	4,3%
	Hayvancılık- Turizm işletmeciliği	n	0	0	0	1	0	1
		%	,0%	,0%	,0%	2,6%	,0%	,3%
	Sıcak su ile seracılık - Tarım işletmeciliği	n	1	1	0	0	4	6
		%	,7%	1,9%	,0%	,0%	11,8%	1,9%
	Sıcak su ile seracılık - Turizm işletmeciliği	n	1	15	20	9	0	45
		%	,7%	28,3%	34,5%	23,7%	,0%	13,9%
Tarım işletmeciliği- Turizm işletmeciliği	n	0	0	1	1	0	2	
	%	,0%	,0%	1,7%	2,6%	,0%	,6%	
Hayvancılık- Sıcak su ile seracılık- Tarım işletmeciliği	n	5	0	0	1	2	8	
	%	3,5%	,0%	,0%	2,6%	5,9%	2,5%	
Hayvancılık- Sıcak su ile seracılık - Turizm işletmeciliği	n	1	0	0	6	1	8	
	%	,7%	,0%	,0%	15,8%	2,9%	2,5%	
Hayvancılık- Tarım işletmeciliği- Turizm işletmeciliği	n	0	0	1	1	0	2	
	%	,0%	,0%	1,7%	2,6%	,0%	,6%	
Sıcak su ile seracılık - Tarım işletmeciliği - Turizm işletmeciliği	n	0	0	1	0	1	2	
	%	,0%	,0%	1,7%	,0%	2,9%	,6%	
Hepsi	n	4	1	0	1	1	7	
	%	2,8%	1,9%	,0%	2,6%	2,9%	2,2%	
Toplam	n	141	53	58	38	34	324	
	%	100,0%	100,0%	100,0%	100,0%	100,0%	100,0%	

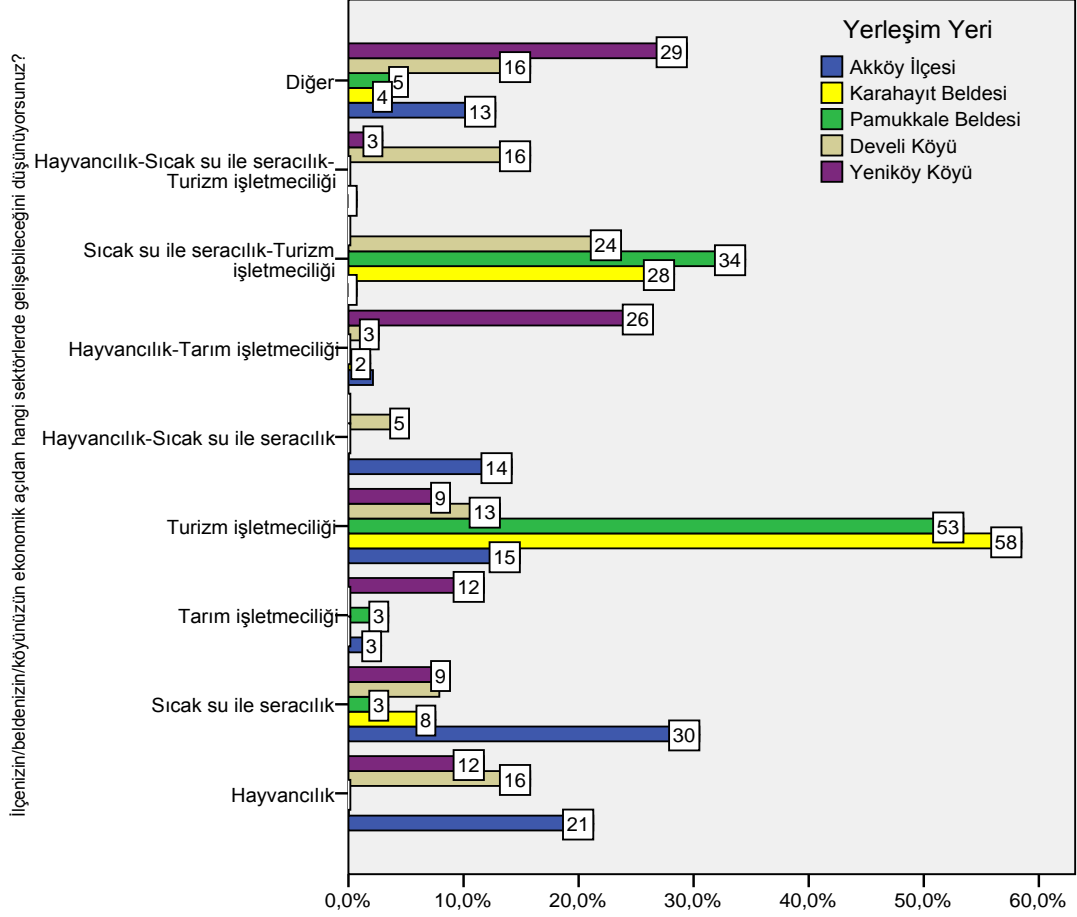

Grafik II.81 Yerleşim Yerine Göre Ekonomik Açından En Önemli Sektör

Yerleşim yerine göre, Karahayıt (%58) ve Pamukkale (%53) beldelerinde katılımcıların buldukları yerin ekonomik açıdan en çok turizm işletmeciliği ve Akköy ilçesinde (%30) sıcak su ile seracılık yaparak gelişebileceği ifade edilmiştir.

II.2.3.17 ÖÇK Bölgesinde sıcak suyun mevcut kullanımına ilişkin görüşler

Tablo II.61 ÖÇK Bölgesinde Sıcak Suyun Mevcut Kullanımına İlişkin Görüşler

	Frekans	Yüzde
Cevapsız	64	19,5
Düzenli	4	1,2
Düzensiz	106	32,2
Fikrim yok	17	5,2
İleride azalabilir	1	,3
İsraf var	50	15,2
Kendiliğinden çıkan doğal su şimdi 60-70 metreden çıkıyor	1	,3
Kötü	5	1,5
Normal	52	15,8
Seralarda	1	,3
Sıcak su yok	24	7,0
Su yok	1	,3
Tek bir elden dağıtılsın	4	1,2
Toplam	329	100,0

ÖÇK Bölgesinde sıcak suyun mevcut kullanımını nasıl buluyorsunuz?

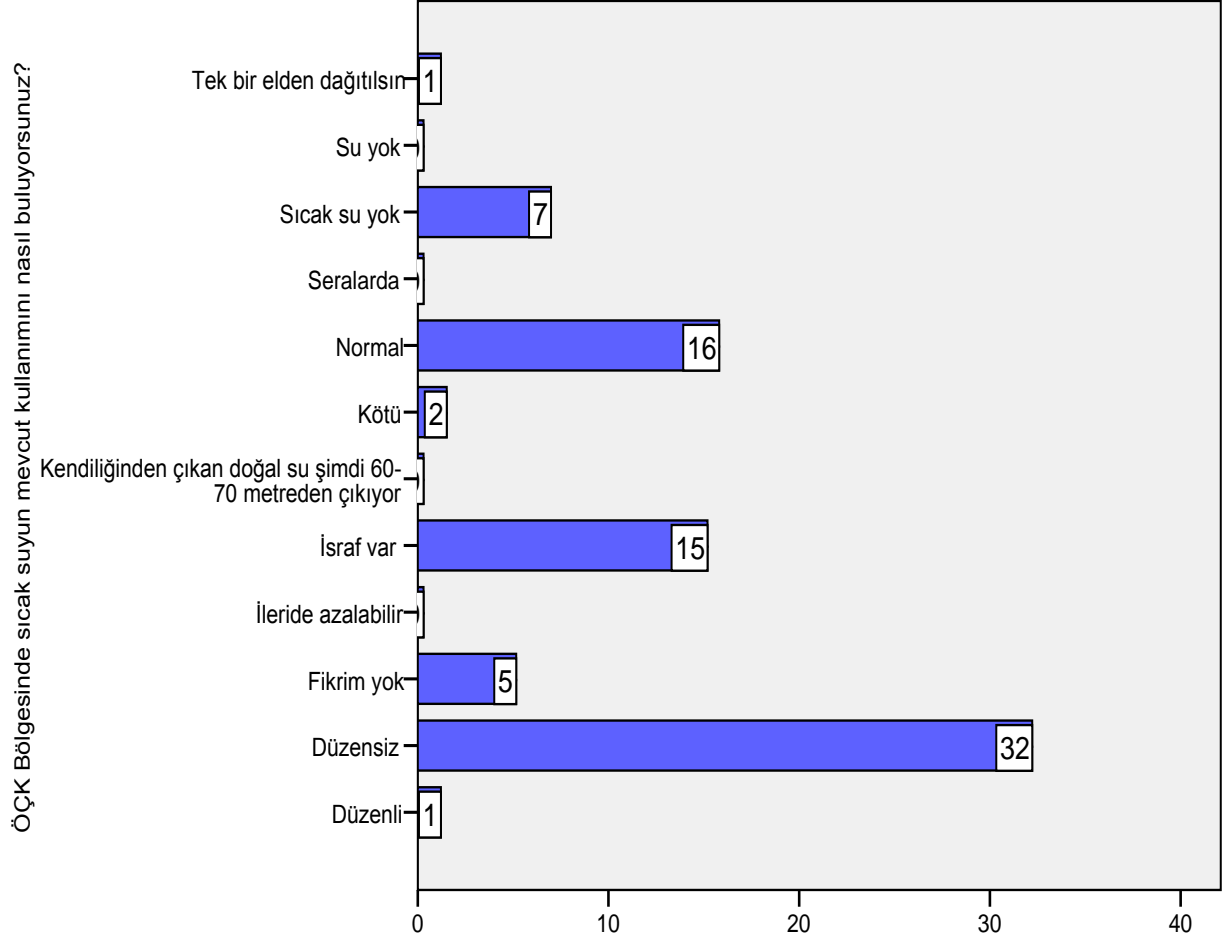

Grafik II.82 ÖÇK Bölgesinde Sıcak Suyun Mevcut Kullanımına İlişkin Görüşler

ÖÇK bölgesinde sıcak suyun mevcut kullanımının %32 oranında düzensiz kullanıldığı, %16 ile normal ve %15 ile israf edildiği yönünde görüş bildirilmiştir.

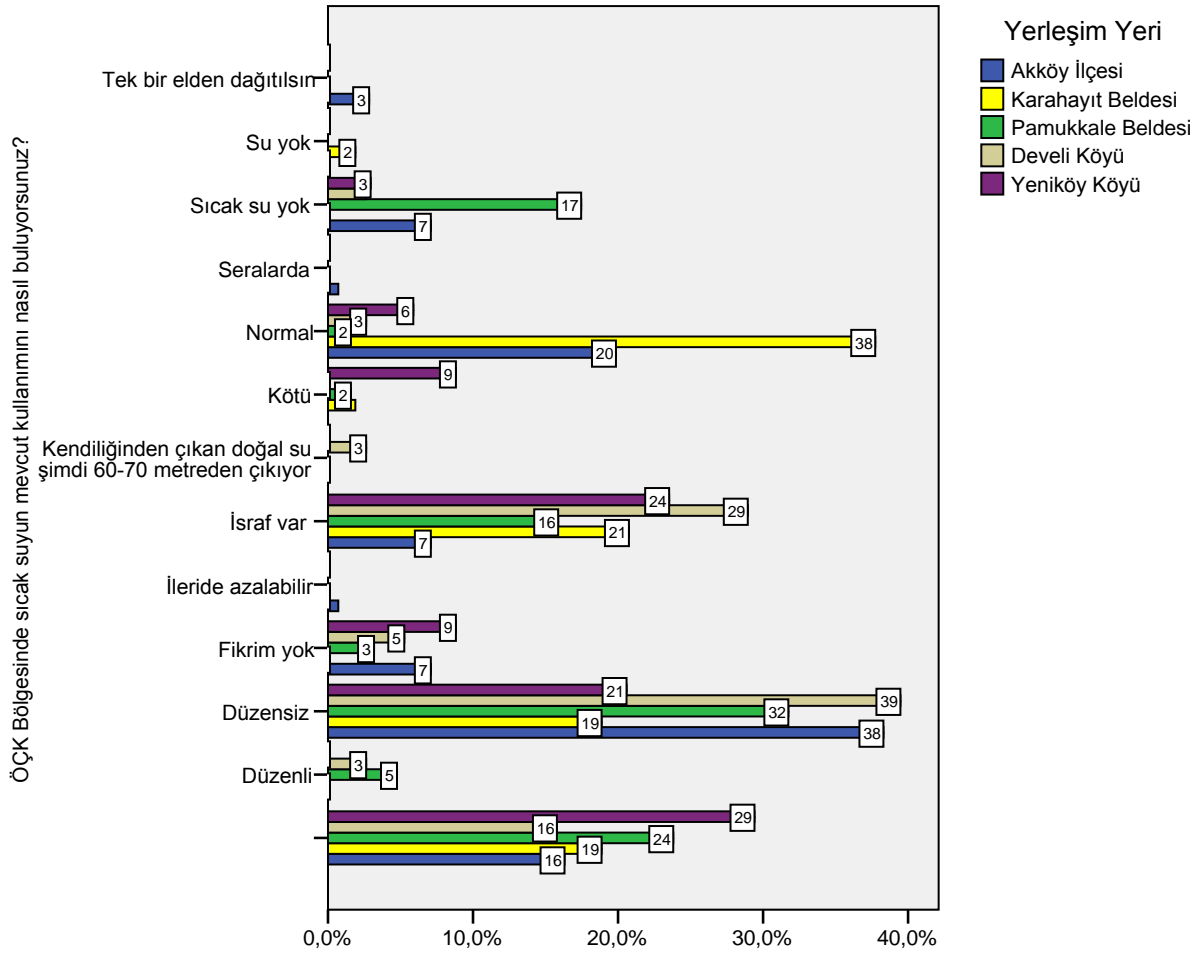

Grafik II.83 Yerleşim Yerine Göre ÖÇK Bölgesinde Sıcak Suyun Mevcut Kullanımına İlişkin Görüşler

Yerleşim yeri dikkate alındığında, ÖÇK bölgesinde sıcak suyun mevcut kullanımının, Karahayıt beldesi dışındaki tüm yerleşim yerleri israf ve düzensiz kullanımına ilişkin görüşlerini ifade etmişlerdir. Develi köyü ve Akköy ilçesi çoğunlukla düzensiz kullanıldığı, Karahayıt beldesinde normal kullanıldığı şeklinde ağırlıklı görüşler olduğu söylenebilir. Ayrıca, Yeniköy köyü ve Develi köyünde de israf edildiği şeklinde görüşler öne çıkmaktadır. Bu görüşün Karahayıt beldesinde de ifade edilmesi manidardır (%21).

II.2.3.18 ÖÇK Bölgesindeki sıcak suyun planlı ve tek elden dağıtılmasına ilişkin görüşler

Tablo II.62 ÖÇK Bölgesindeki Sıcak Suyun Planlı Ve Tek Elden Dağıtılmasına İlişkin Görüşler

Görüş	Frekans	Yüzde	Toplamlı Yüzde
İyi olur	276	84,4	84,4
Fark etmez	14	4,3	88,7
İyi olmaz	27	8,3	96,9
Fikrim yok	8	2,4	99,4
Diğer	2	,6	100,0
Toplam	327	100,0	

ÖÇK Bölgesindeki sıcak su potansiyelinin, bölgedeki tüm yerleşim alanlarının ihtiyaçlarını karşılayacak şekilde planlı ve tek elden dağıtılmasını uygun görür müsür

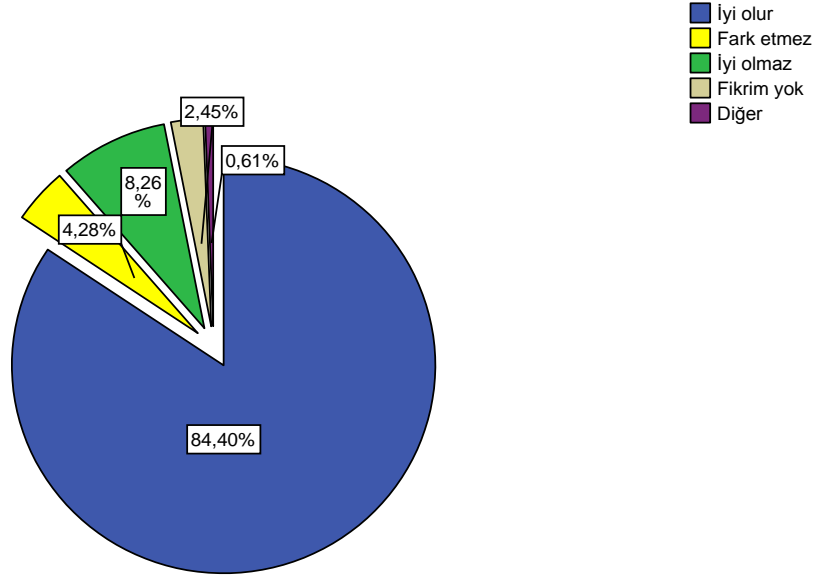

Grafik II.84 ÖÇK Bölgesindeki Sıcak Suyun Planlı Ve Tek Elden Dağıtılmasının Uygunluğu

ÖÇK Bölgesindeki sıcak su potansiyelinin, bölgedeki tüm yerleşim alanlarının ihtiyaçlarını karşılayacak şekilde planlı ve tek elden dağıtılması konusunda %84.40 ile iyi olur şeklinde bir görüş ortaya çıktığı görülmüştür. İyi olmaz diyenlerin oranı ise %8.26'dır.

II.2.3.19 Yerleşim Yerine Göre ÖÇK Bölgesindeki Sıcak Suyun Planlı Ve Tek Elden Dağıtılması

Tablo II.63 Yerleşim Yerine Göre ÖÇK Bölgesindeki Sıcak Suyun Planlı Ve Tek Elden Dağıtılmasına İlişkin Uygunluk Görüşleri

		Yerleşim Yeri					Toplam	
		Akköy İlçesi	Karahayıt Beldesi	Pamukkale Beldesi	Develi Köyü	Yeniköy Köyü		
ÖÇK Bölgesindeki sıcak su potansiyelinin, bölgedeki tüm yerleşim alanlarının ihtiyaçlarını karşılayacak şekilde planlı ve tek elden dağıtılmasını uygun görür müsünüz?	İyi olur	n	122	26	57	37	34	276
		%	86,5%	49,1%	93,4%	97,4%	100,0%	84,4%
	Fark etmez	n	10	2	2	0	0	14
		%	7,1%	3,8%	3,3%	,0%	,0%	4,3%
	İyi olmaz	n	5	22	0	0	0	27
		%	3,5%	41,5%	,0%	,0%	,0%	8,3%
	Fikrim yok	n	4	2	1	1	0	8
		%	2,8%	3,8%	1,6%	2,6%	,0%	2,4%
	Diğer	n	0	1	1	0	0	2
		%	,0%	1,9%	1,6%	,0%	,0%	,6%
Toplam	n	141	53	61	38	34	327	
	%	100,0%	100,0%	100,0%	100,0%	100,0%	100,0%	

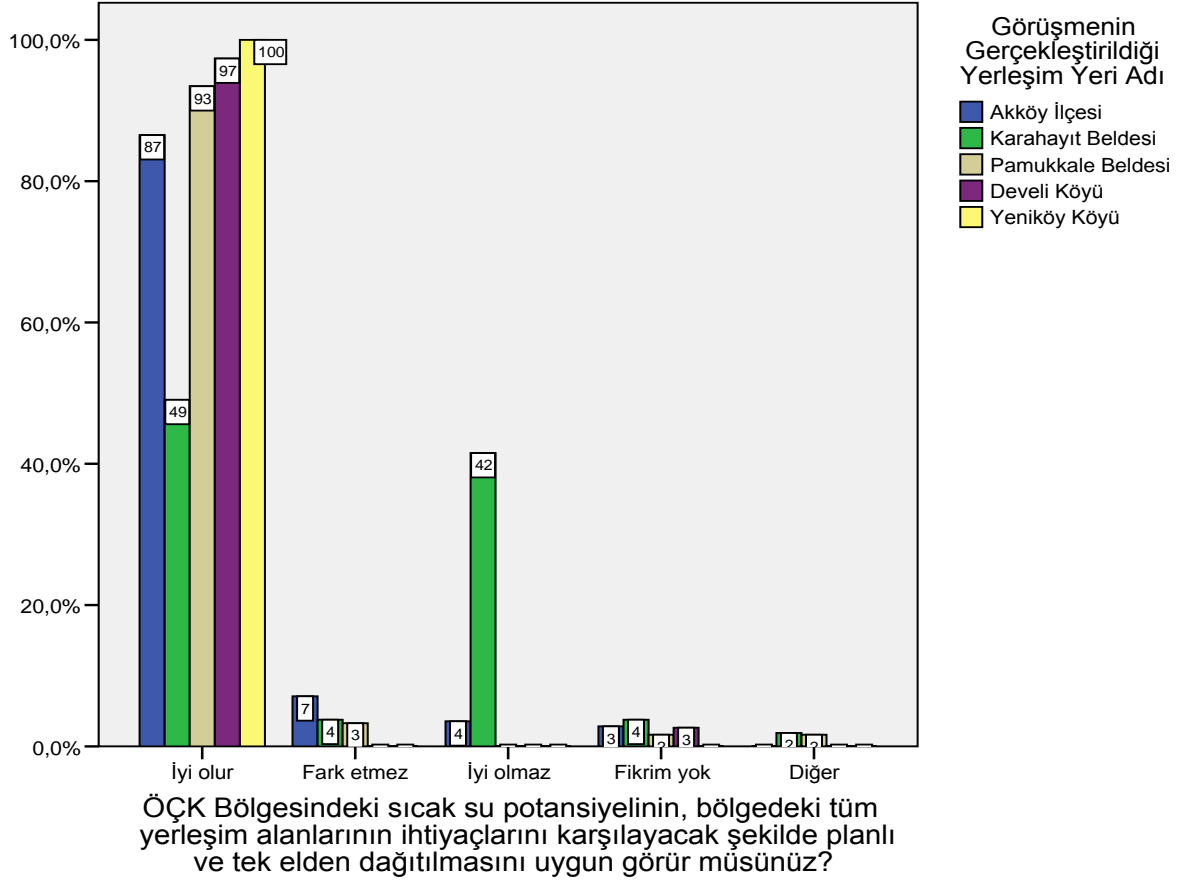

Grafik II.85 Yerleşim Yerine Göre ÖÇK Bölgesindeki Sıcak Suyun Planlı Ve Tek Elden Dağıtılmasına İlişkin Uygunluk Görüşleri

Yerleşim yerleri bakımından, ÖÇK Bölgesindeki sıcak su potansiyelinin, bölgedeki tüm yerleşim alanlarının ihtiyaçlarını karşılayacak şekilde planlı ve tek elden dağıtılması konusunda genelde iyi olur şeklinde bir görüş ortaya çıkarken, Karahayıt beldesinde iyi olmaz diyenlerin oranı %42 olması dikkat çekicidir.

II.2.4 Tehditler

II.2.4.1 Turizm sektörünün gelişmesi ile tarımsal alanlar olumsuz etkilenmektedir

Tablo II.64 Turizm Sektörünün Gelişmesi İle Tarımsal Alanlar Olumsuz Etkilenmektedir

	Frekans	Yüzde	Toplamlı Yüzde
Tamamen katılıyorum	113	34,6	34,6
Katılıyorum	37	11,3	45,9
Katılmıyorum	27	8,3	54,1
Hiç katılmıyorum	88	26,9	81,0
Fikrim yok	62	19,0	100,0
Toplam	327	100,0	

Turizm sektörünün gelişmesi ile tarımsal alanlar olumsuz etkilenmektedir.

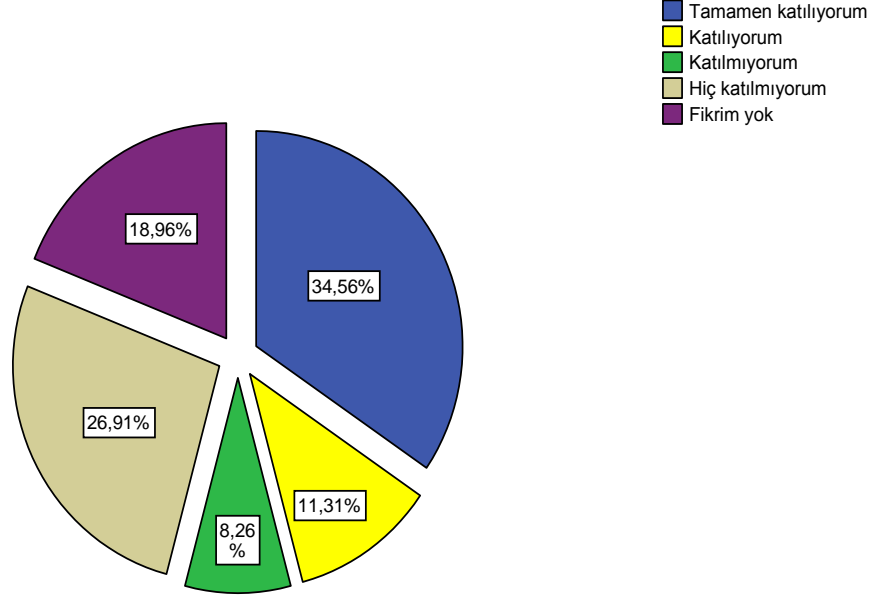

Grafik II.86 Turizm Sektörünün Gelişmesi İle Tarımsal Alanlar Olumsuz Etkilenmektedir

Turizm sektörünün gelişmesiyle tarımsal sektörünün olumsuz etkilendiğini ifade edenlerin oranı yaklaşık %45 olmasının yanında, buna katılmayanların oranı ise yaklaşık %35 civarındadır.

Tablo II.65 Yerleşim Yerine Göre Turizm Sektörünün Gelişmesinin Tarımsal Alanlara Etkisi

		Yerleşim Yeri					Toplam		
		Akköy İlçesi	Karahayıt Beldesi	Pamukkale Beldesi	Develi Köyü	Yeniköy Köyü			
Turizm sektörünün gelişmesi ile tarımsal alanlar olumsuz etkilenmektedir.	Tamamen katılıyorum	n	63	23	18	5	4	113	
		%	44,7%	43,4%	29,5%	13,2%	11,8%	34,6%	
	Katılıyorum	n	15	7	6	4	5	37	
		%	10,6%	13,2%	9,8%	10,5%	14,7%	11,3%	
	Katılmıyorum	n	12	3	3	3	6	27	
		%	8,5%	5,7%	4,9%	7,9%	17,6%	8,3%	
	Hiç katılmıyorum	n	22	12	21	23	10	88	
		%	15,6%	22,6%	34,4%	60,5%	29,4%	26,9%	
	Fikrim yok	n	29	8	13	3	9	62	
		%	20,6%	15,1%	21,3%	7,9%	26,5%	19,0%	
	Toplam		n	141	53	61	38	34	327
			%	100,0%	100,0%	100,0%	100,0%	100,0%	100,0%

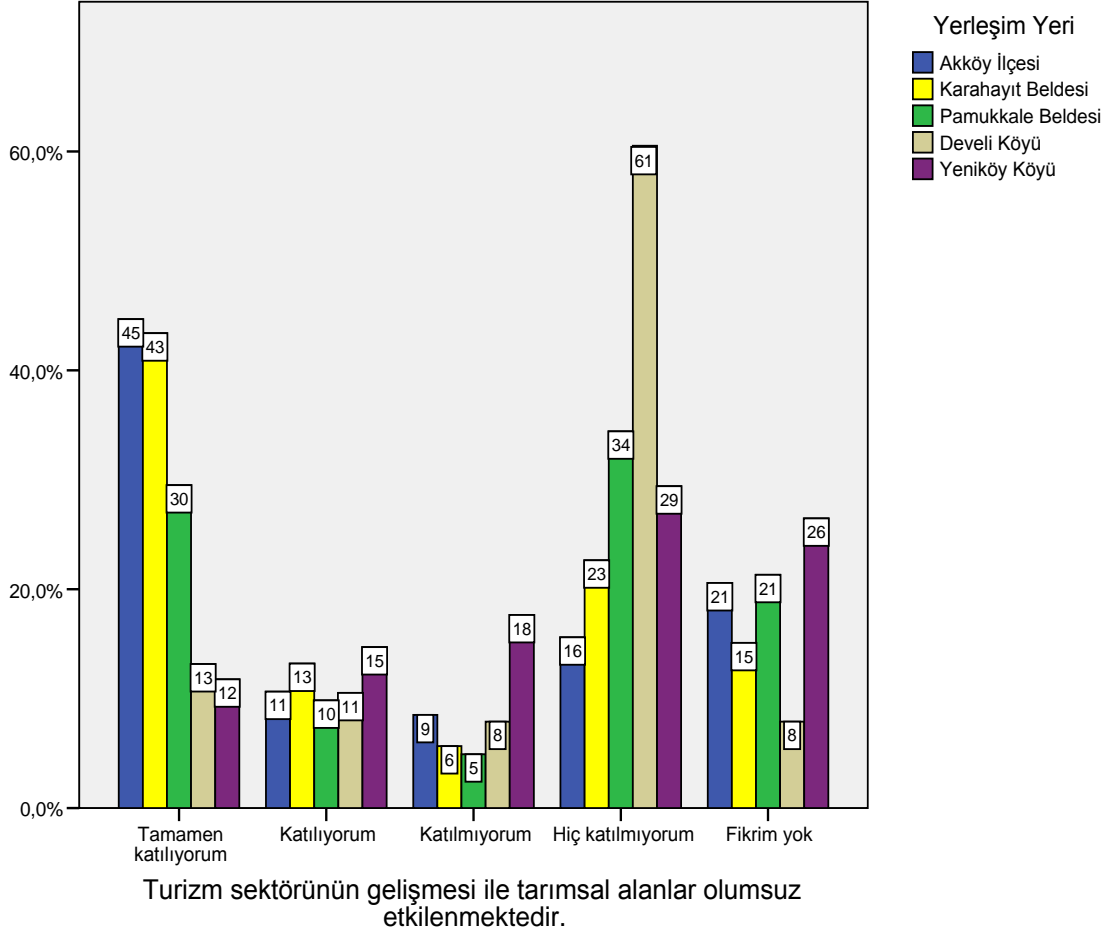

Grafik II.87 Yerleşim Yerine Göre Turizm Sektörünün Gelişmesinin Tarımsal Alanlara Etkisi

Yerleşim yerine göre turizm sektörünün gelişmesiyle tarımsal sektörünün olumsuz etkilendiğini ifade edenlerin oranı Akköy ilçesinde ve Karahayıt beldesinde en yüksek olmasının yanında, buna hiç katılmayanların oranı Develi köyünde %61'dir.

II.2.4.2 Sıcak ve soğuk su kaynaklarımız kirlenmektedir

Tablo II.66 Sıcak Su ve Soğuk Su Kaynaklarının Kirlenmesi

	Frekans	Yüzde	Toplamlı Yüzde
Tamamen katılıyorum	138	42,2	42,2
Katılıyorum	59	18,0	60,2
Katılmıyorum	26	8,0	68,2
Hiç katılmıyorum	53	16,2	84,4
Fikrim yok	51	15,6	100,0
Toplam	327	100,0	

Sıcak ve soğuk su kaynaklarımız kirlenmektedir.

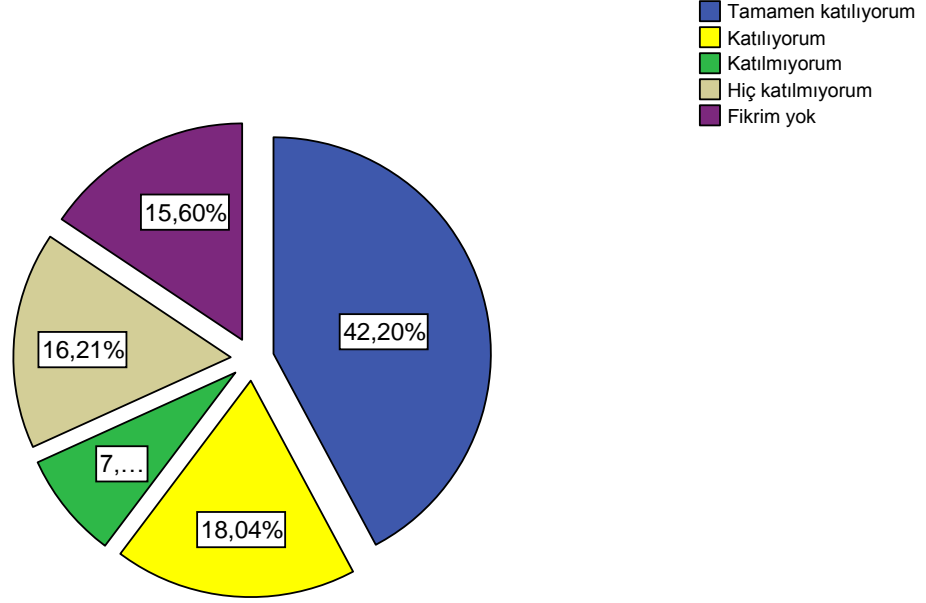

Grafik II.88 Sıcak Su ve Soğuk Su Kaynaklarının Kirlenmesi

Katılımcıların önemli bir kesimi (%42.20) sıcak ve soğuk su kaynaklarının kirlendiğine tamamen katıldıklarını ifade etmişlerdir.

Tablo II.67 Yerleşim Yerine Göre Sıcak Su ve Soğuk Su Kaynaklarının Kirlenmesi

		Yerleşim Yeri					Toplam	
		Akköy İlçesi	Karahayıt Beldesi	Pamukkale Beldesi	Develi Köyü	Yeniköy Köyü		
Sıcak ve soğuk su kaynaklarımız kirlenmektedir.	Tamamen katılıyorum	n	84	20	20	9	5	138
		%	59,6%	37,7%	32,8%	23,7%	14,7%	42,2%
	Katılıyorum	n	32	10	7	6	4	59
		%	22,7%	18,9%	11,5%	15,8%	11,8%	18,0%
	Katılmıyorum	n	6	5	7	3	5	26
		%	4,3%	9,4%	11,5%	7,9%	14,7%	8,0%
	Hiç katılmıyorum	n	8	10	14	13	8	53
		%	5,7%	18,9%	23,0%	34,2%	23,5%	16,2%
	Fikrim yok	n	11	8	13	7	12	51
		%	7,8%	15,1%	21,3%	18,4%	35,3%	15,6%
Toplam		n	141	53	61	38	34	327
		%	100,0%	100,0%	100,0%	100,0%	100,0%	100,0%

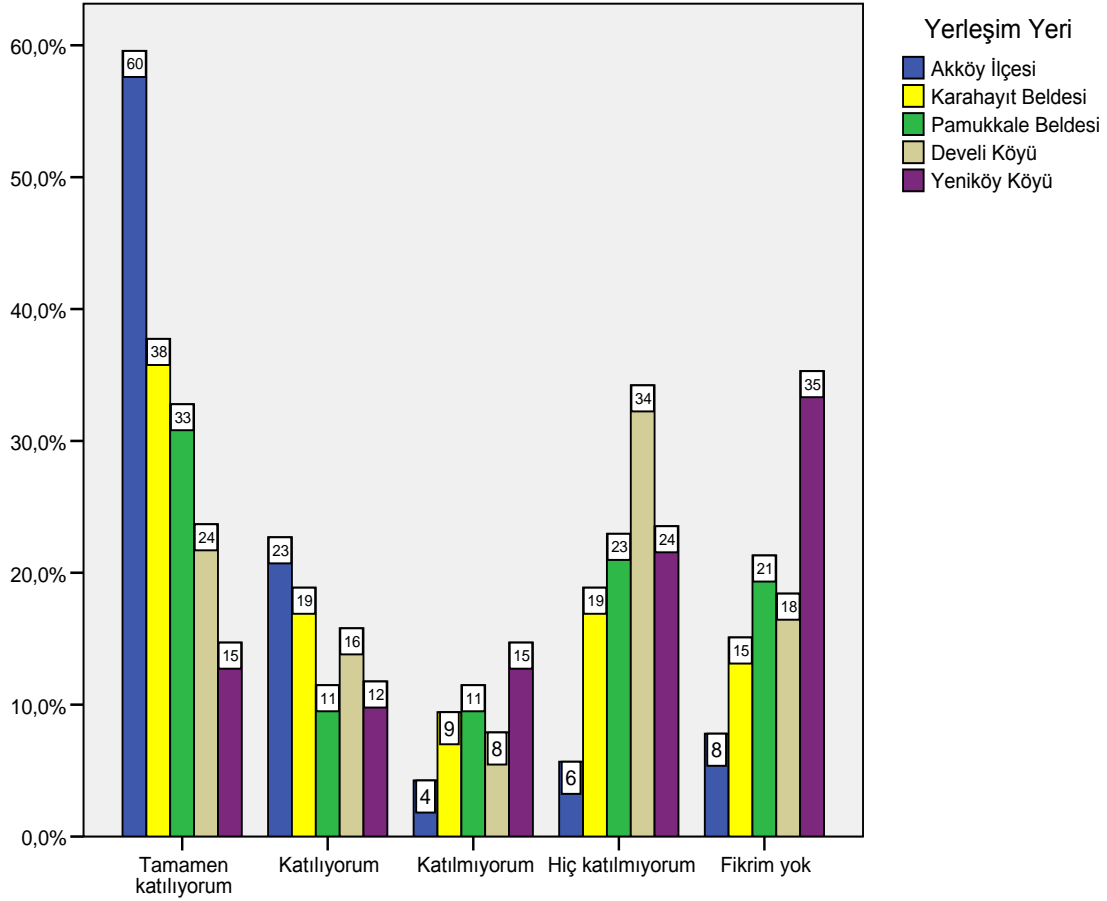

Sıcak ve soğuk su kaynaklarımız kirlenmektedir.

Grafik II.89 Yerleşim Yerine Göre Sıcak Su ve Soğuk Su Kaynaklarının Kirlenmesi

Yerleşim yerine göre en yüksek oranda Akköy ilçesinde %60 sıcak ve soğuk su kaynaklarının kirlendiğine tamamen katıldıklarını ifade etmişlerdir. Develi köyünde ise bu fikre hiç katılmayanların oranı en yüksek (%34) olmuştur.

II.2.4.3 Sıcak ve soğuk su kaynaklarımız azalmaktadır

Tablo II.68 Sıcak Ve Soğuk Su Kaynaklarının Azalması

	Frekans	Yüzde	Toplamlı Yüzde
Tamamen katılıyorum	174	53,2	53,2
Katılıyorum	72	22,0	75,2
Katılmıyorum	24	7,3	82,6
Hiç katılmıyorum	39	11,9	94,5
Fikrim yok	18	5,5	100,0
Toplam	327	100,0	

Sıcak ve soğuk su kaynaklarımız azalmaktadır.

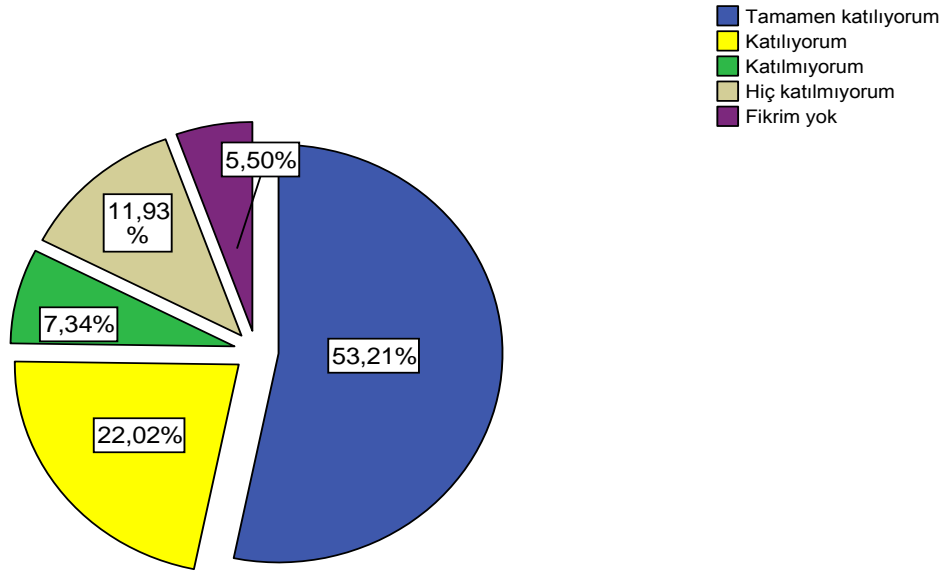

Grafik II.90 Yerleşim Yerine Göre Sıcak Ve Soğuk Su Kaynaklarının Azalması

Katılımcıların önemli bir kesimi (%75 civarı) sıcak ve soğuk su kaynaklarının azalmakta olduğunu bildirmişlerdir.

Tablo II.69 Yerleşim Yerine Göre Sıcak Ve Soğuk Su Kaynaklarının Azalması

		Yerleşim Yeri					Toplam		
		Akköy İlçesi	Karahayıt Beldesi	Pamukkale Beldesi	Develi Köyü	Yeniköy Köyü			
Sıcak ve soğuk su kaynaklarımız azalmaktadır.	Tamamen katılıyorum	n	98	30	24	15	7	174	
		%	69,5%	56,6%	39,3%	39,5%	20,6%	53,2%	
	Katılıyorum	n	29	14	7	8	14	72	
		%	20,6%	26,4%	11,5%	21,1%	41,2%	22,0%	
	Katılmıyorum	n	8	2	5	5	4	24	
		%	5,7%	3,8%	8,2%	13,2%	11,8%	7,3%	
	Hiç katılmıyorum	n	2	4	15	10	8	39	
		%	1,4%	7,5%	24,6%	26,3%	23,5%	11,9%	
	Fikrim yok	n	4	3	10	0	1	18	
		%	2,8%	5,7%	16,4%	,0%	2,9%	5,5%	
	Toplam		n	141	53	61	38	34	327
			%	100,0%	100,0%	100,0%	100,0%	100,0%	100,0%

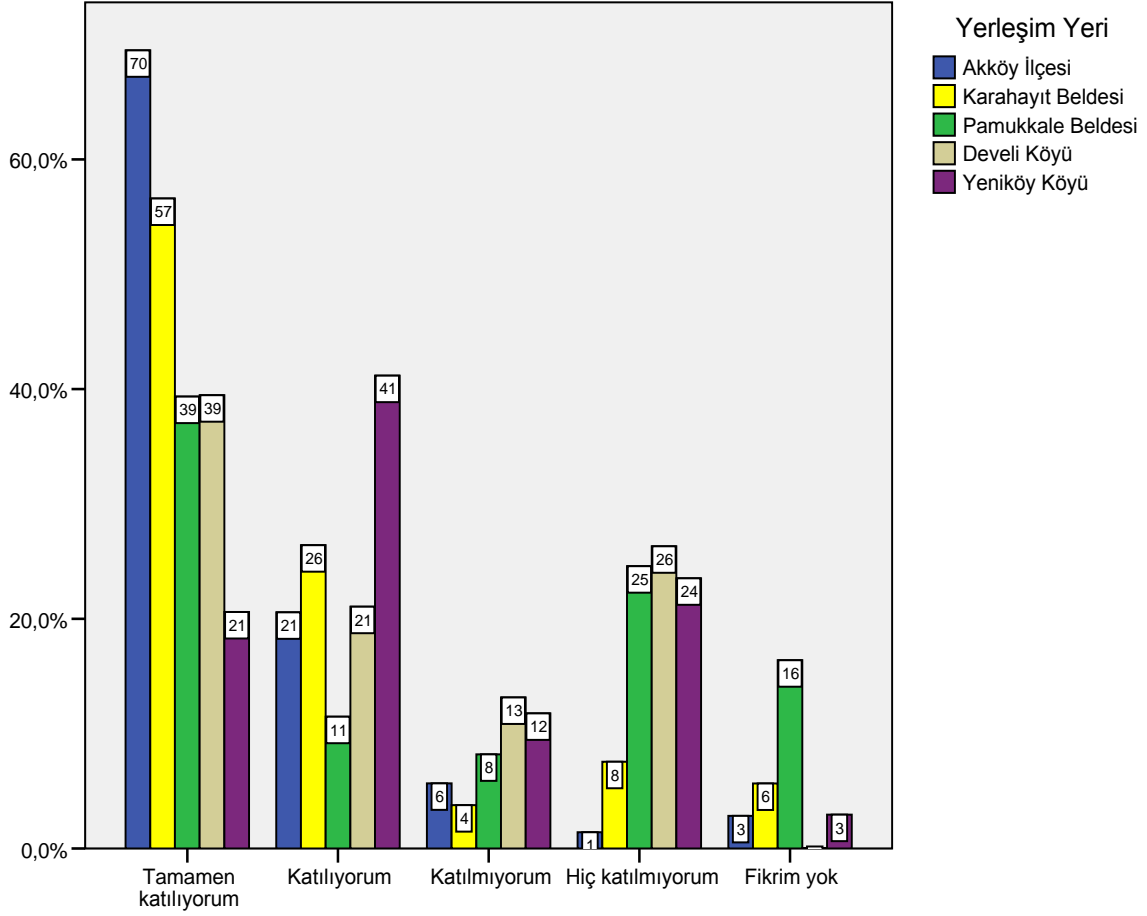

Sıcak ve soğuk su kaynaklarımız azalmaktadır.

Grafik II.91 Yerleşim Yerine Göre Sıcak Ve Soğuk Su Kaynaklarının Azalması

Yerleşim yeri dikkate alındığında, Akköy ilçesindeki katılımcıların %70'i sıcak ve soğuk su kaynaklarının azalmakta olduğunu bildirmişlerdir. Pamukkale beldesi ile Develi ve Yeniköy köyünde bu fikre katılmayanların oranı %25 civarında olmuştur.

II.2.4.4 Gelenek-göreneklerimiz zarar görmektedir

Tablo II.70 Gelenek ve Göreneklerimiz Zarar Görmektedir

	Frekans	Yüzde	Toplamlı Yüzde
Tamamen katılıyorum	154	47,1	47,1
Katılıyorum	54	16,5	63,6
Katılmıyorum	31	9,5	73,1
Hiç katılmıyorum	64	19,6	92,7
Fikrim yok	24	7,3	100,0
Toplam	327	100,0	

Gelenek-göreneklerimiz zarar görmektedir.

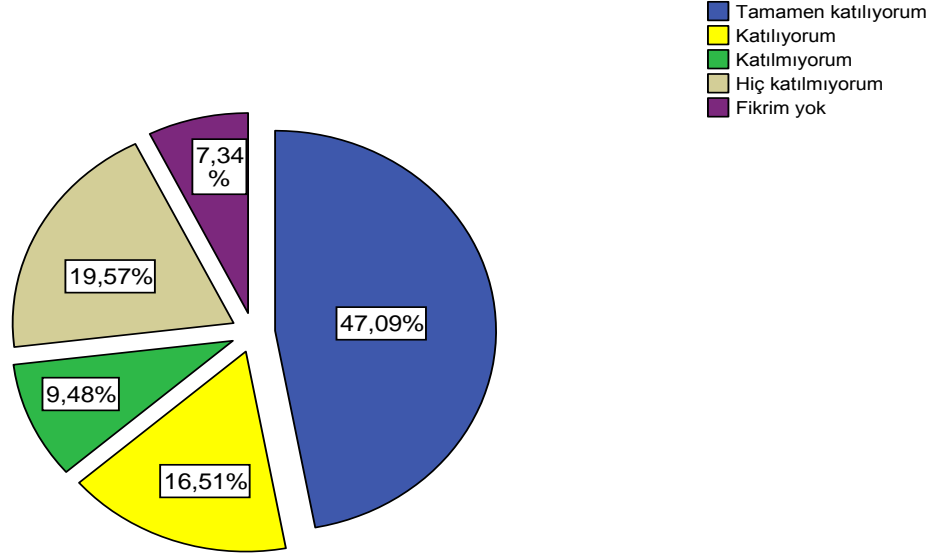

Grafik II.92 Gelenek ve Göreneklerimiz Zarar Görmektedir

Gelenek ve göreneklerin zarar gördüğünü ifade edenlerin oranı yaklaşık %63.5 civarındadır. Katılmayanların oranı ise %29 civarındadır.

Tablo II.71 Yerleşim Yerine Göre Gelenek ve Göreneklerimiz Zarar Görmektedir

		Yerleşim Yeri					Toplam		
		Akköy İlçesi	Karahayıt Beldesi	Pamukkale Beldesi	Develi Köyü	Yeniköy Köyü			
Gelenek-göreneklerimiz zarar görmektedir.	Tamamen katılıyorum	n	95	21	20	9	9	154	
		%	67,4%	39,6%	32,8%	23,7%	26,5%	47,1%	
	Katılıyorum	n	21	8	13	5	7	54	
		%	14,9%	15,1%	21,3%	13,2%	20,6%	16,5%	
	Katılmıyorum	n	11	4	5	5	6	31	
		%	7,8%	7,5%	8,2%	13,2%	17,6%	9,5%	
	Hiç katılmıyorum	n	8	14	13	18	11	64	
		%	5,7%	26,4%	21,3%	47,4%	32,4%	19,6%	
	Fikrim yok	n	6	6	10	1	1	24	
		%	4,3%	11,3%	16,4%	2,6%	2,9%	7,3%	
	Toplam		n	141	53	61	38	34	327
			%	100,0%	100,0%	100,0%	100,0%	100,0%	100,0%

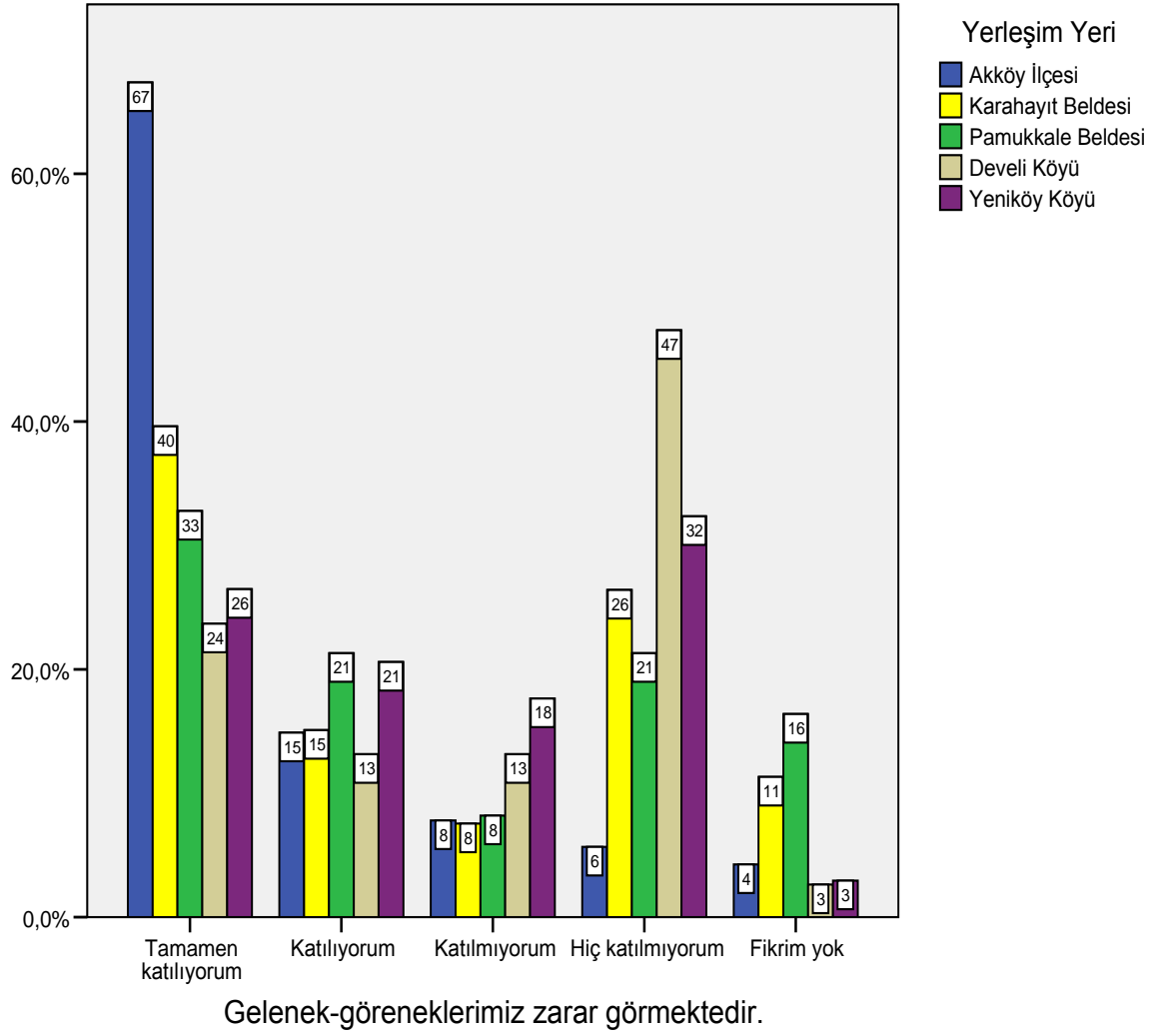

Grafik II.93 Yerleşim Yerine Göre Gelenek ve Göreneklerimiz Zarar Görmektedir

Yerleşim yeri bakımından gelenek ve göreneklerin zarar gördüğüne ifade edenlerin oranı Akköy ilçesinde en yüksek oranda %67'dir. Katılmayanların oranı ise %47 ile Develi köyündedir.

II.2.4.5 Doğal, tarihi ve kültürel zenginliklerimiz zarar görmektedir

Tablo II.72 Doğal, Tarihi Ve Kültürel Zenginliklerimiz Zarar Görmektedir

	Frekans	Yüzde	Toplamlı Yüzde
Tamamen katılıyorum	151	46,2	46,2
Katılıyorum	34	10,4	56,6
Katılmıyorum	38	11,6	68,2
Hiç katılmıyorum	68	20,8	89,0
Fikrim yok	36	11,0	100,0
Toplam	327	100,0	

Doğal, tarihi ve kültürel zenginliklerimiz zarar görmektedir.

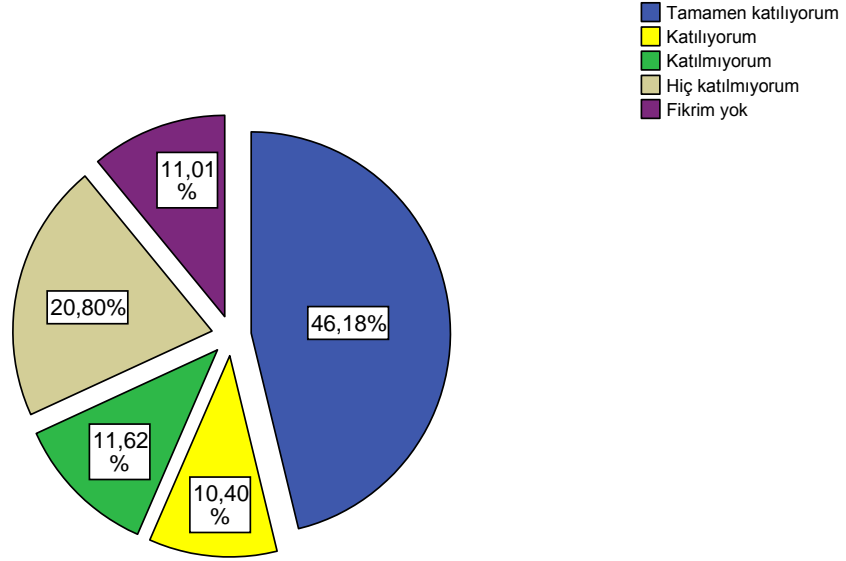

Grafik II.94 Doğal, Tarihi Ve Kültürel Zenginliklerimiz Zarar Görmektedir

Doğal, tarihi ve kültürel zenginliklerin zarar gördüğünü düşünenlerin oranı yaklaşık %56,5 ve katılmıyorum diyenler ise %32 civarında olduğu tespit edilmiştir.

Tablo II.73 Yerleşim Yerine Göre Doğal, Tarihi Ve Kültürel Zenginliklerimiz Zarar Görmektedir

		Yerleşim Yeri					Toplam	
		Akköy İlçesi	Karahayıt Beldesi	Pamukkale Beldesi	Develi Köyü	Yeniköy Köyü		
Doğal, tarihi ve kültürel zenginliklerimiz zarar görmektedir.	Tamamen katılıyorum	n	90	25	19	11	6	151
		%	63,8%	47,2%	31,1%	28,9%	17,6%	46,2%
	Katılıyorum	n	16	10	4	3	1	34
		%	11,3%	18,9%	6,6%	7,9%	2,9%	10,4%
	Katılmıyorum	n	12	4	9	5	8	38
		%	8,5%	7,5%	14,8%	13,2%	23,5%	11,6%
	Hiç katılmıyorum	n	13	8	18	16	13	68
		%	9,2%	15,1%	29,5%	42,1%	38,2%	20,8%
	Fikrim yok	n	10	6	11	3	6	36
		%	7,1%	11,3%	18,0%	7,9%	17,6%	11,0%
	Toplam	n	141	53	61	38	34	327
		%	100,0%	100,0%	100,0%	100,0%	100,0%	100,0%

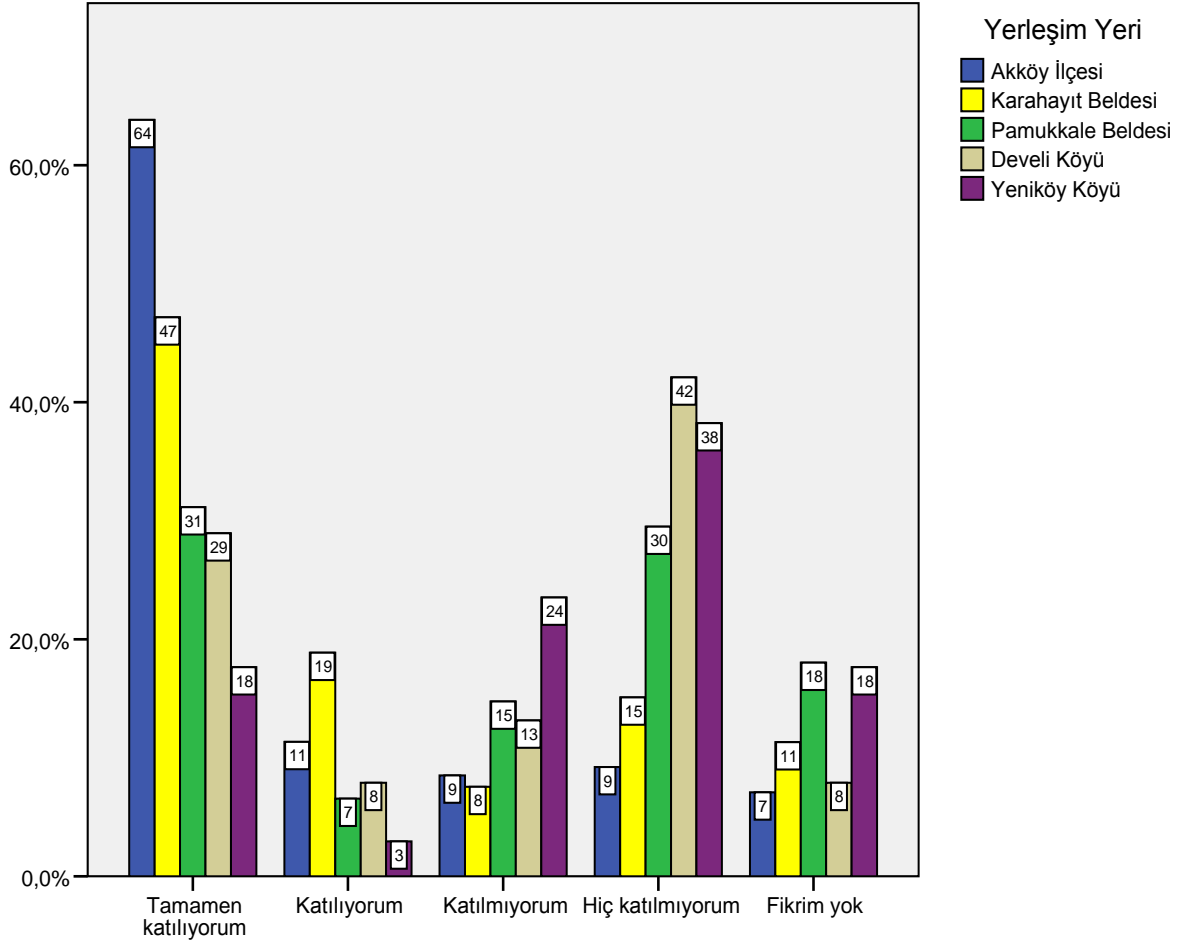

Doğal, tarihi ve kültürel zenginliklerimiz zarar görmektedir.

Grafik II.95 Yerleşim Yerine Göre Doğal, Tarihi Ve Kültürel Zenginliklerimiz Zarar Görmektedir

Yerleşim yerine göre, doğal, tarihi ve kültürel zenginliklerin zarar gördüğünü düşünenlerin oranı en yüksek (%64) Akköy ilçesinde, hiç katılmıyorum diyenler ise en çok (%42) Develi köyünde olduğu görülmüştür.

II.2.4.6 Çevre (doğa, hava, gürültü) kirliliği artmaktadır

Tablo II.74 Çevre (Doğa, Hava, Gürültü) Kirliliği Artışı

	Frekans	Yüzde	Toplamlı Yüzde
Tamamen katılıyorum	150	45,9	45,9
Katılıyorum	44	13,5	59,3
Katılmıyorum	31	9,5	68,8
Hiç katılmıyorum	68	20,8	89,6
Fikrim yok	34	10,4	100,0
Toplam	327	100,0	

Çevre (doğa, hava, gürültü, ...) kirliliği artmaktadır.

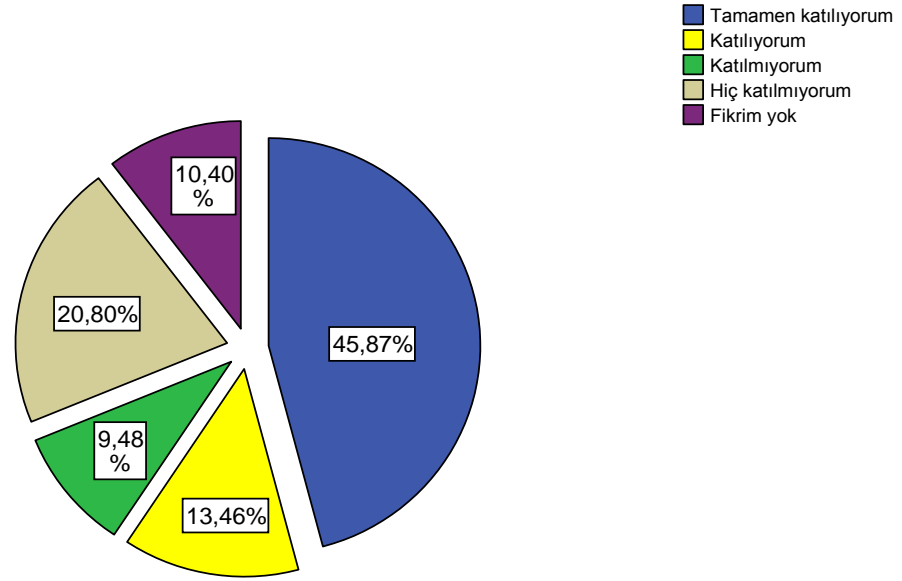

Grafik II.96 Çevre (Doğa, Hava, Gürültü) Kirliliği Artışı

Katılımcıların çoğunluğu (yaklaşık %59) çevre kirliliğinin artmakta olduğunu ifade etmişlerdir.

Tablo II.75 Yerleşim Yerine Göre Çevre (Doğa, Hava, Gürültü) Kirliliği Artışı

		Yerleşim Yeri					Toplam	
		Akköy İlçesi	Karahayıt Beldesi	Pamukkale Beldesi	Develi Köyü	Yeniköy Köyü		
Çevre (doğa, hava, gürültü) kirliliği artmaktadır.	Tamamen katılıyorum	n	81	27	25	9	8	150
		%	57,4%	50,9%	41,0%	23,7%	23,5%	45,9%
	Katılıyorum	n	21	7	8	4	4	44
		%	14,9%	13,2%	13,1%	10,5%	11,8%	13,5%
	Katılmıyorum	n	10	3	6	5	7	31
		%	7,1%	5,7%	9,8%	13,2%	20,6%	9,5%
	Hiç katılmıyorum	n	13	11	16	14	14	68
		%	9,2%	20,8%	26,2%	36,8%	41,2%	20,8%
	Fikrim yok	n	16	5	6	6	1	34
		%	11,3%	9,4%	9,8%	15,8%	2,9%	10,4%
Toplam	n	141	53	61	38	34	327	
	%	100,0%	100,0%	100,0%	100,0%	100,0%	100,0%	

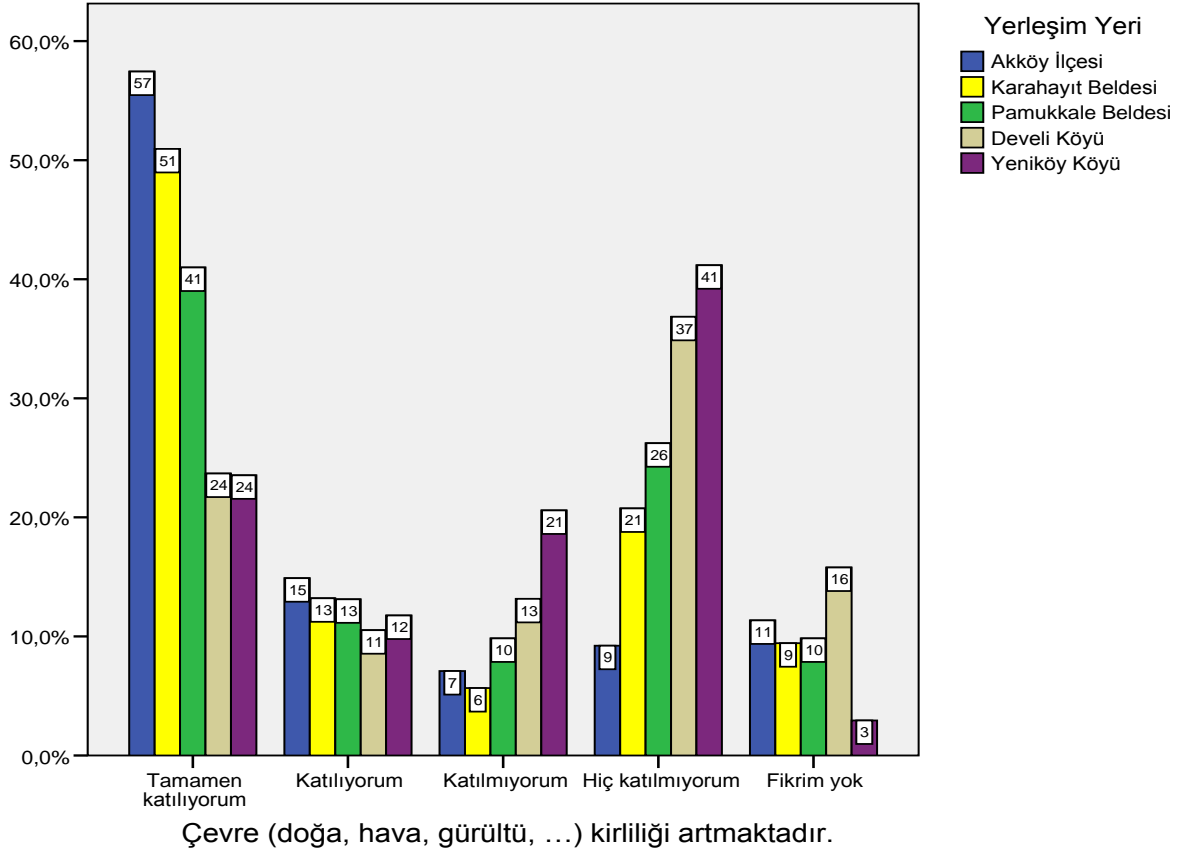

Grafik II.97 Yerleşim Yerine Göre Çevre (Doğa, Hava, Gürültü) Kirliliği Artışı

Yerleşim yerine göre, Akköy ilçesinden katılımcıların %57'si çevre kirliliğinin artmakta olduğuna tamamen katıldıklarını ifade etmişlerdir. Hiç katılmadıklarını ifade edenler en yüksek oranda (%41) Yeniköy köyünden gelmiştir.

II.2.5 ÖÇKK Ve Bölge İdari Yetkililerine İlişkin Görüşler

II.2.5.1 ÖÇKK ve Pamukkale ÖÇK Bölgesi hakkında bilgi

Tablo II.76 ÖÇKK ve Pamukkale ÖÇK Bölgesi Hakkında Bilgi

	Frekans	Yüzde
Evet	86	26,3
Hayır	215	65,7
Kısmen	26	8,0
Toplam	327	100,0

Bu anket uygulamasından önce ÖÇKK ve Pamukkale ÖÇK Bölgesi hakkında bilgini; var mıydı?

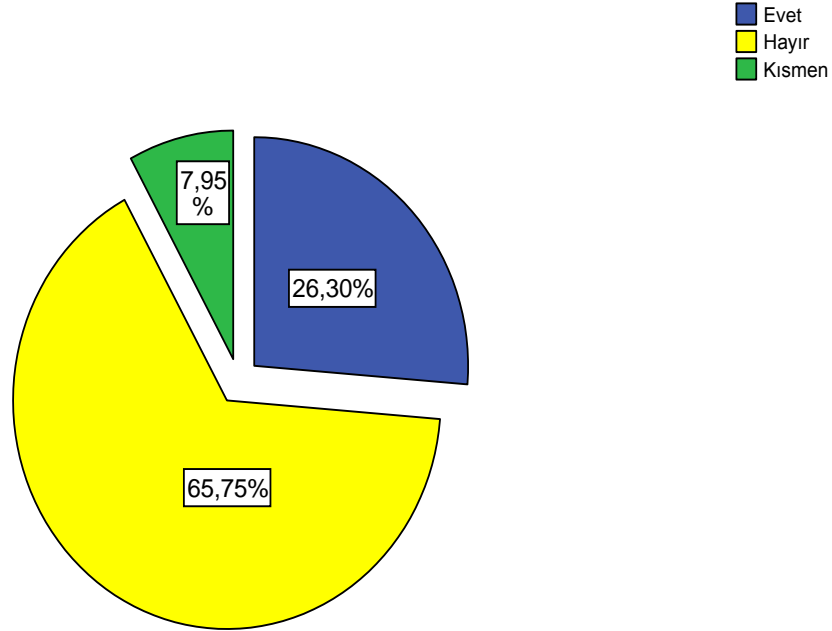

Grafik II.98 ÖÇKK ve Pamukkale ÖÇK Bölgesi Hakkında Bilgi

Bu anket uygulanmadan önce ÖÇKK ve Pamukkale ÖÇK bölgesi hakkında bilgisi olmayanların oranı %65.75 olarak tespit edilmiştir.

Tablo II.77 Yerleşim Yerine Göre ÖÇKK ve Pamukkale ÖÇK Bölgesi Hakkında Bilgi

		Yerleşim Yeri					Toplam	
		Akköy İlçesi	Karahayıt Beldesi	Pamukkale Beldesi	Develi Köyü	Yeniköy Köyü		
Bu anket uygulamasından önce ÖÇKK ve Pamukkale ÖÇK Bölgesi hakkında bilginiz var mıydı?	Evet	n	15	12	35	9	15	86
		%	10,6%	22,6%	57,4%	23,7%	44,1%	26,3%
	Hayır	n	115	38	23	24	15	215
		%	81,6%	71,7%	37,7%	63,2%	44,1%	65,7%
	Kısmen	n	11	3	3	5	4	26
		%	7,8%	5,7%	4,9%	13,2%	11,8%	8,0%
Toplam	n	141	53	61	38	34	327	
	%	100,0%	100,0%	100,0%	100,0%	100,0%	100,0%	

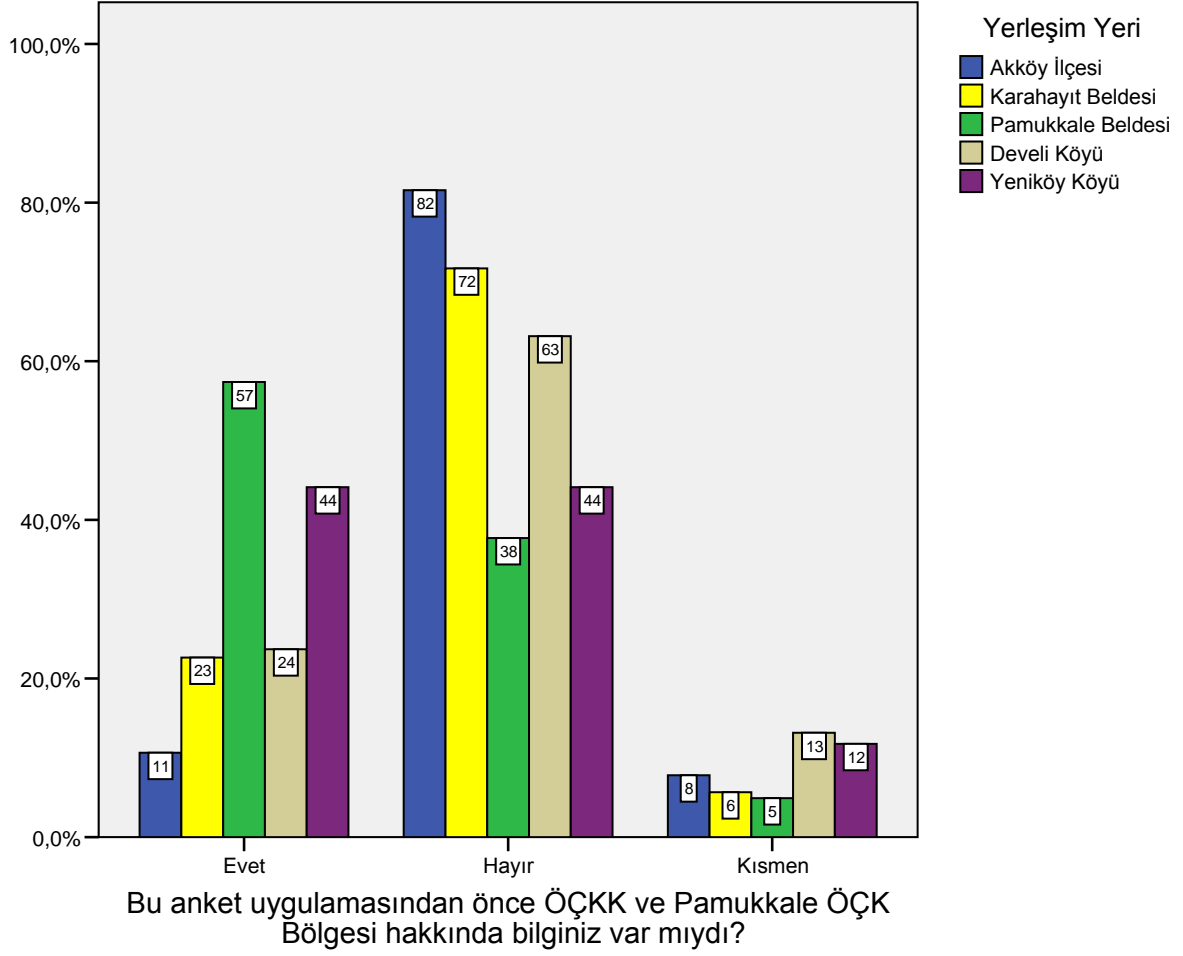

Grafik II.99 Yerleşim Yerine Göre ÖÇKK ve Pamukkale ÖÇK Bölgesi Hakkında Bilgi

Yerleşim yerine göre, bu anket uygulanmadan önce ÖÇKK ve Pamukkale ÖÇK bölgesi hakkında bilgisi olmayanların oranı en yüksek (%82) Akköy ilçesinde, bilgisi olan ise en yüksek oranda (%57) Pamukkale beldesi olarak belirlenmiştir.

II.2.5.2 Yöre halkına göre ÖÇKK'nın tanımı ve ÖÇKK'dan beklentiler: Çevreyi koruma, güzelleştirme, kültürel değerleri yaşatma, temizlik ve çevre düzenlemesi, yeşili ve doğayı koruma, korumaya alınmış tarihi ve doğal sit alanları, 18. Madde uygulaması, ekonominin canlanması, soğuk ve sıcak suyun gelmesi, aşırı korumacılık, koruma ve kullanma dengesi, koruyarak kullanma gibi ifadeler öne çıkmaktadır. Ayrıca; atık su parası ile ÖÇKK hakkında bilgi sahibi olduklarını ifade edenler ile ÖÇKK adına icraat olmadığı için hakkında bilgi sahibi olmadığını da ifade etmişlerdir.

II.2.5.3 Belediye hizmetlerinden daha çok yararlanmak istenilen alan/lar

Belediye hizmetlerinden daha çok yararlanmak istediğiniz alan/lar nelerdir?

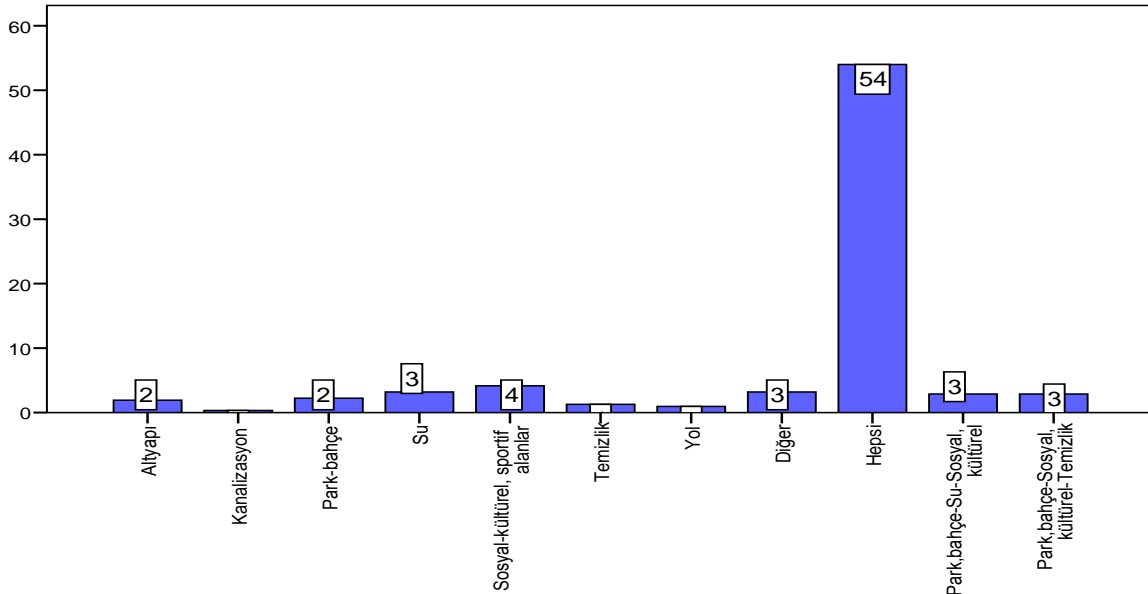

Belediye hizmetlerinden daha çok yararlanmak istediğiniz alan/lar nelerdir?

Grafik II.100 Belediye Hizmetlerinden Yararlanma

Katılımcıların, belediye hizmetlerden her alanda yararlanmak istedikleri %54 oranında belirtmişlerdir.

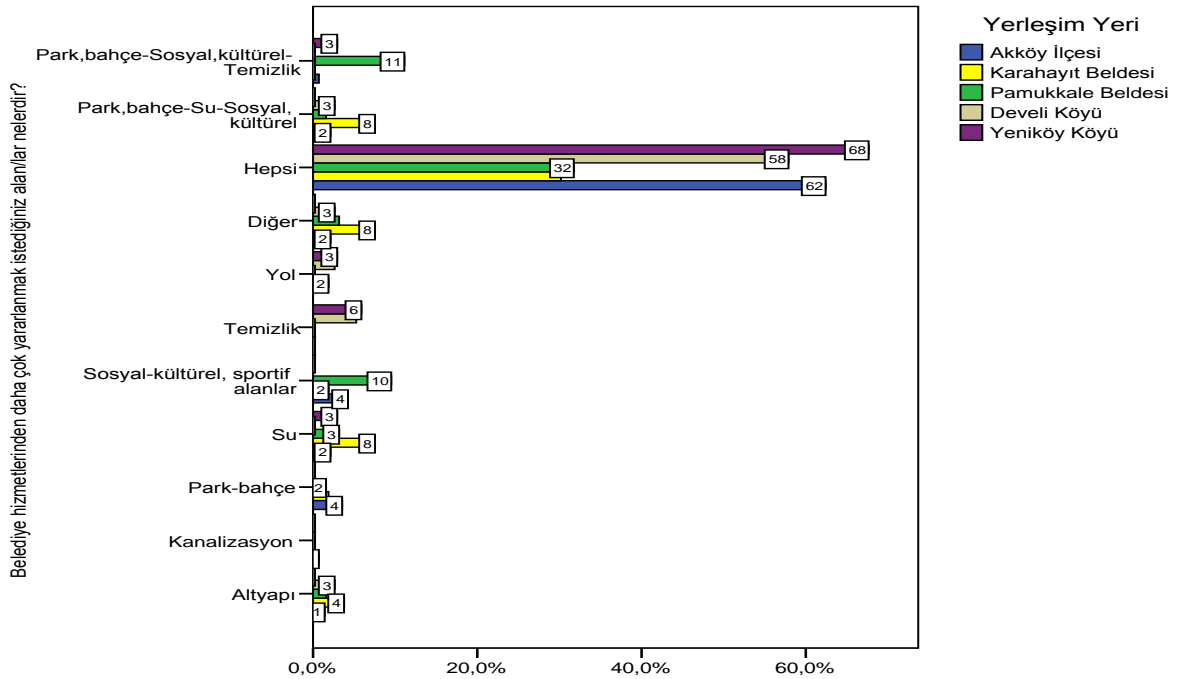

Grafik II.101 Yerleşim Yerine Göre Belediye Hizmetlerinden Yararlanma

Yerleşim yeri bazında da katılımcıların genel olarak, belediye hizmetlerden her alanda yararlanmak istediklerini yüksek oranlarda belirtmişlerdir.

II.2.5.4 Belediye hizmetlerine ilişkin yaşanan sorunlar

Belediye hizmetlerine ilişkin ne tür sorunlar yaşadınız/yaşıyorsunuz? (Birden çok seçenek işaretlenebilir)

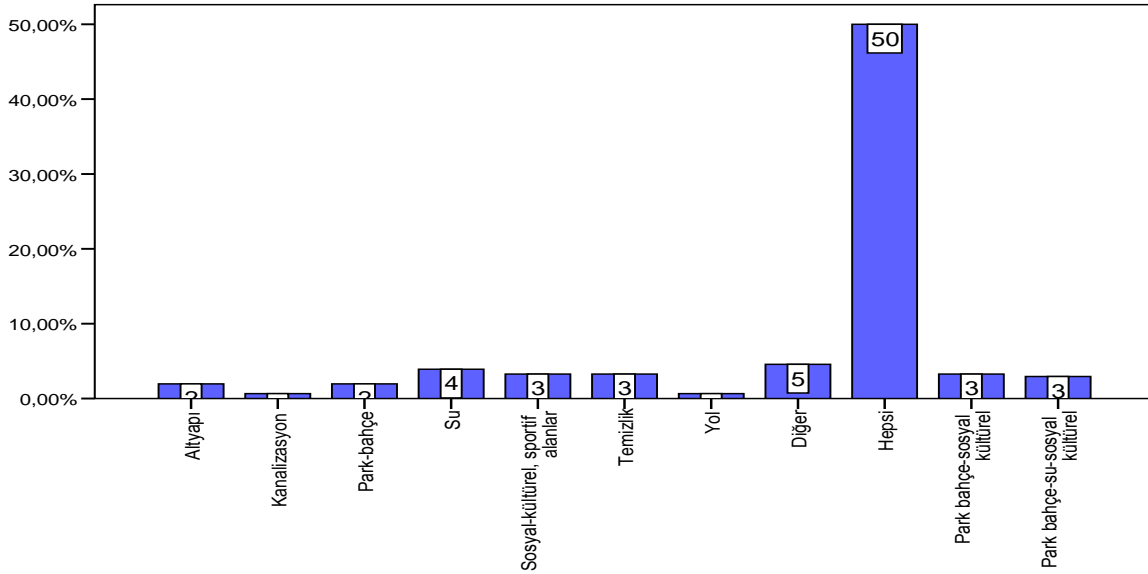

Belediye hizmetlerine ilişkin ne tür sorunlar yaşadınız/yaşıyorsunuz? (Birden çok seçenek işaretlenebilir)

Grafik II.102 Belediye Hizmetlerine İlişkin Yaşanan Sorunlar

Katılımcıların yarısının belediye hizmetlerinin hepsinde sorun yaşadıklarını belirlenmiştir.

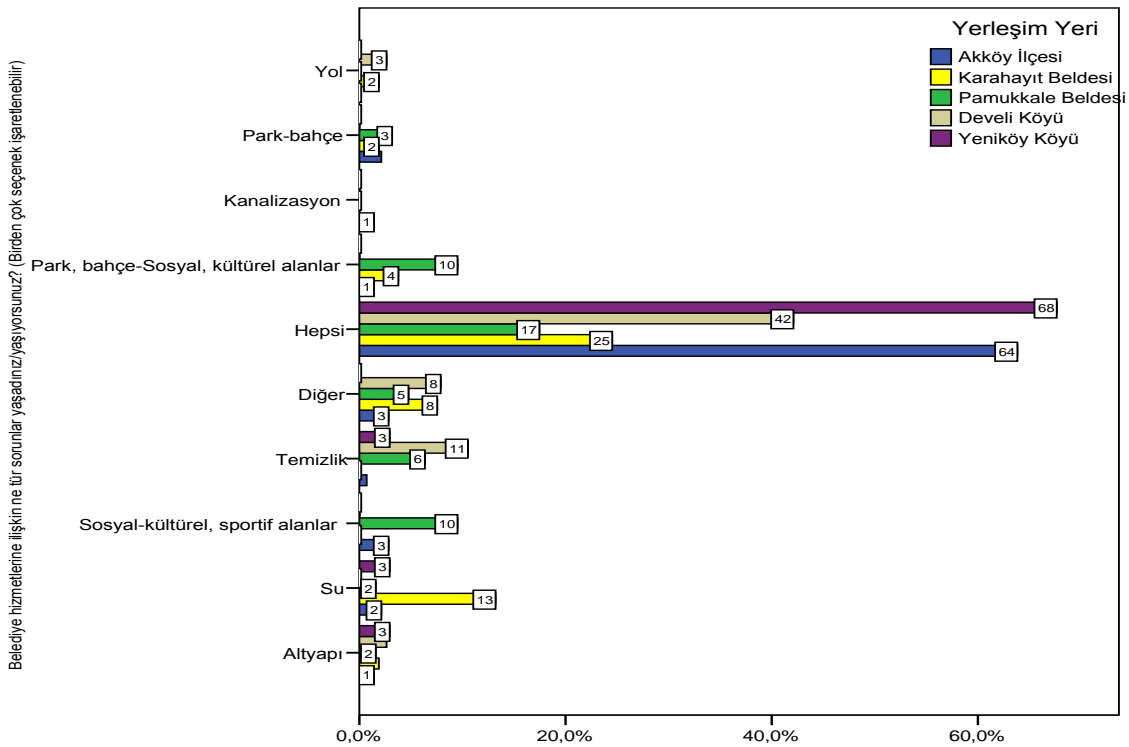

Grafik II.103 Yerleşim Yerine Göre Belediye Hizmetlerine İlişkin Yaşanan Sorunlar

Yerleşim yerine göre, katılımcıların Yeniköy köyü (%66) ve Akköy ilçesinde (%64) en yüksek oranlarda olmak üzere diğer yerleşim birimlerinde de belediye hizmetlerinin hepsinde sorun yaşadıklarını belirlenmiştir. Karahayıt beldesinde %13 oranında su sorunu, Pamukkale'de ise %10 ile sosyal-kültürel ve sportif alanlarda sorunlar öne çıkmaktadır.

II.2.5.5 İşletmenin/evin depreme dayanıklılığı

Tablo II.78 İşletmeniz/Evin Depreme Dayanıklılığı

	Frekans	Yüzde
Evet	209	63,9
Hayır	39	11,9
Kısmen	30	9,2
Fikrim Yok	49	15,0
Toplam	327	100,0

İşletmeniz/ikamet ettiğiniz ev depreme dayanıklı mı?

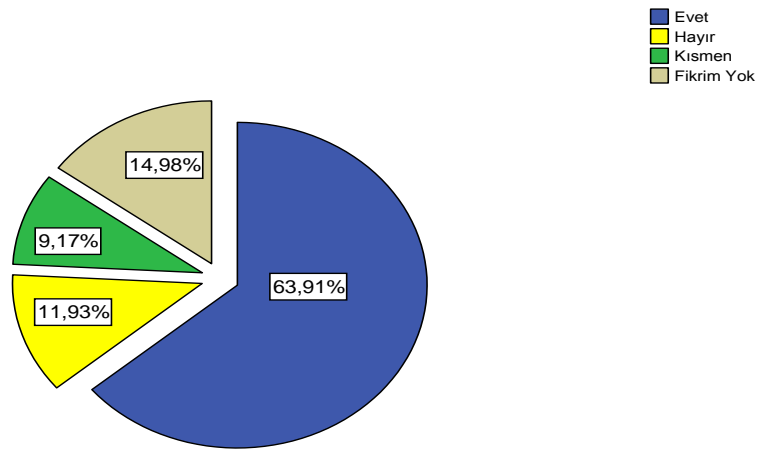

Grafik II.104 İşletmeniz/İkamet Ettiğiniz Evin Depreme Dayanıklılığı

İşletmenin ya da ikamet edilen yerin depreme dayanıklı olduğunu düşünenlerin oranı %63,9'dur.

Tablo II.79 Yerleşim Yerine Göre İşletmenin/Evin Depreme Dayanıklılığı

		Yerleşim Yeri					Toplam	
		Akköy İlçesi	Karahayıt Beldesi	Pamukkale Beldesi	Develi Köyü	Yeniköy Köyü		
İşletmeniz/ikamet ettiğiniz ev depreme dayanıklı mı?	Evet	n	97	43	39	14	16	209
		%	68,8%	81,1%	63,9%	36,8%	47,1%	63,9%
	Hayır	n	16	2	6	6	9	39
		%	11,3%	3,8%	9,8%	15,8%	26,5%	11,9%
	Kısmen	n	13	3	2	7	5	30
		%	9,2%	5,7%	3,3%	18,4%	14,7%	9,2%
	Fikrim Yok	n	15	5	14	11	4	49
		%	10,6%	9,4%	23,0%	28,9%	11,8%	15,0%
Toplam		n	141	53	61	38	34	327
		%	100,0%	100,0%	100,0%	100,0%	100,0%	100,0%

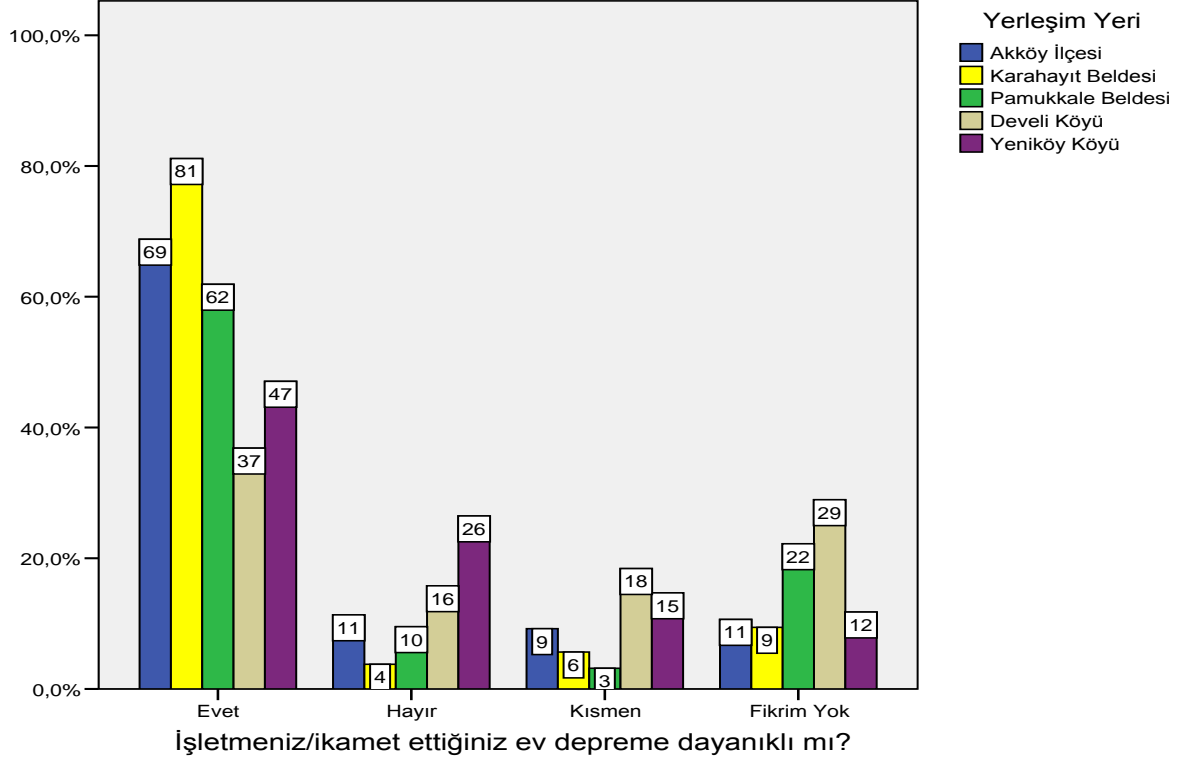

Grafik II.105 Yerleşim Yerine Göre İşletmenin/Evin Depreme Dayanıklılığı

Yerleşim yerine göre, işletmenin ya da ikamet edilen yerin genellikle depreme dayanıklı olduğu düşünülürken, en yüksek oranda dayanıklı olduğunu düşünen yerleşim yeri Karahayıt beldesi olmuştur.

II.2.5.6 ÖÇKK'ya ilişkin görüşler

Tablo II.80 ÖÇKK'nın Sorunları Çözüp Çözemeyeceğine İlişkin Görüşler

	Frekans	Yüzde
Evet	190	57,8
Hayır	78	23,7
Diğer	2	,6
Fikrim yok	31	9,4
Cevap yok	28	8,5
Toplam	329	100,0

ÖÇKK bu sorunlara çözüm getirebilir mi?

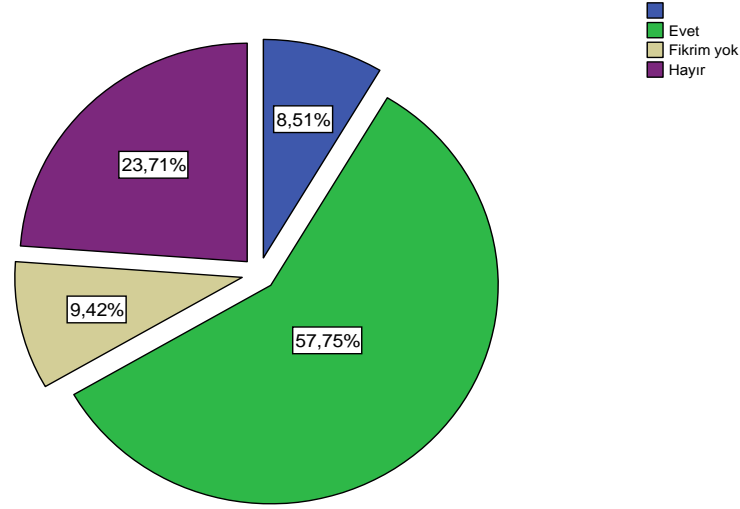

Grafik II.106 ÖÇKK'nın Sorunları Çözüp Çözemeyeceğine İlişkin Görüşler

Katılımcılar, ÖÇKK'nın %57,75 oranında sorunları çözebileceğini ifade etmişlerdir.

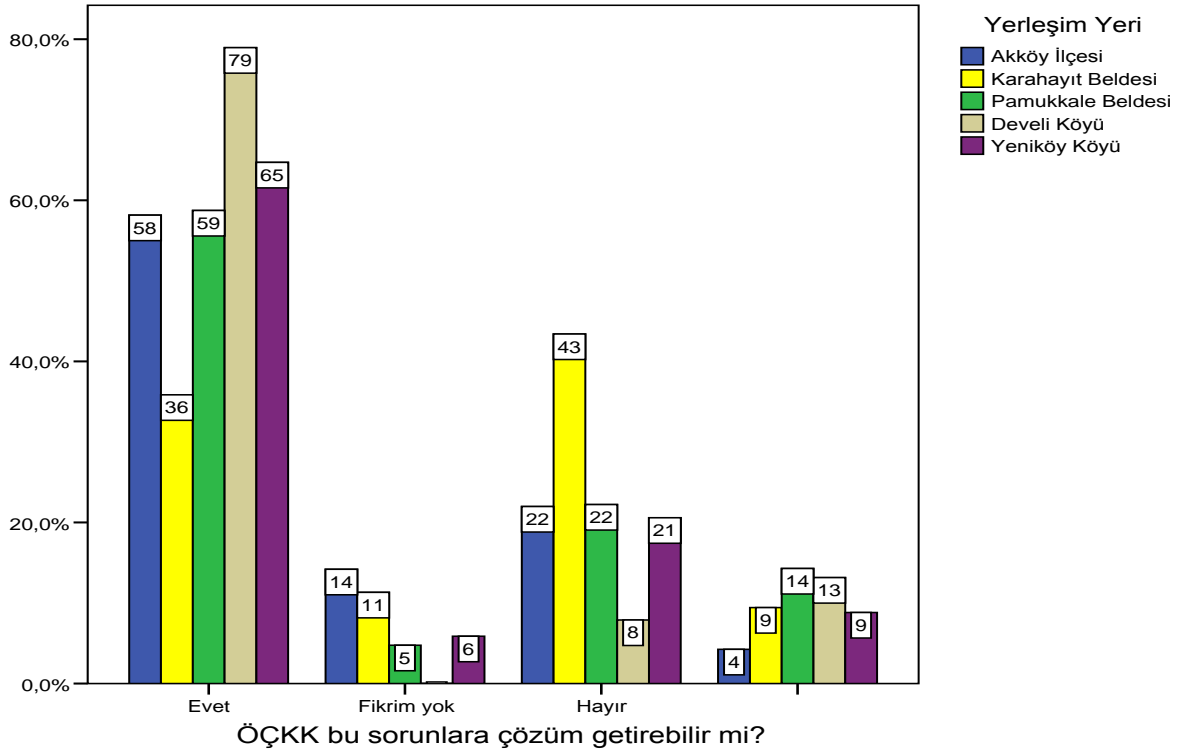

Grafik II.107 Yerleşim Yerine Göre ÖÇKK'nın Sorunları Çözüp Çözemeyeceğine İlişkin Görüşler

Yerleşim yerine göre, katılımcılar, Karahayit beldesi hariç ÖÇKK'nın sorunları çözebileceği ifade edilmiştir. Karahayit beldesinde diğer yerlere göre en yüksek oranda (%43) sorunların ÖÇKK tarafında çözülebileceğine inanılmamaktadır. Bu soru tüm yerleşim birimlerine göre ortalama %10 ile cevapsız bırakılmıştır.