



T.C.
ÇEVRE VE ŞEHİRCİLİK
BAKANLIĞI
YAPI İŞLERİ GENEL MÜDÜRLÜĞÜ



İSKAN KONUT VE İŞLETME PROJELERİ

2013

Bu belge 5070 sayılı Elektronik İmza Kanununa göre güvenli elektronik imza ile imzalanmıştır. Bu belgeyi belge numarası **3264863** ve Bakanlık Numarası **4564838** bilgileriyle teyit edebilirsiniz.

Evrak teyidine <http://evrakdogrulama.csb.gov.tr> adresinden Belge Num.:95852920-639-03264863 ve Bakanlık Numarası:4564838 bilgileriyle ulaşabilirsiniz.

T.C.
ÇEVRE VE ŞEHİRCİLİK BAKANLIĞI
YAPI İŞLERİ GENEL MÜDÜRLÜĞÜ

İSKAN DAİRESİ BAŞKANLIĞI



İskan Konut ve İşletme Projeleri 2012

Bu projelerin elde edilmesinde emeği geçen ;

Elektronik imza kanununa göre güvenli elektronik imza ile imzalanmıştır.

Proje Dairesi, Teknik Daire, Plan Program Dairesi ve Yapım Dairesi Başkanlıklarına Teşekkür Ederiz.

Evrak teyidinde <http://evrakdogrulama.csb.gov.tr> adresinden Belge Num.:95852920-639-03264863 ve Başvuru Num:45664538 Bilgileriyle teyit edebilirsiniz.



İSKAN DAİRESİ BAŞKANLIĞI



İskan Konut Projeleri

Ek 1

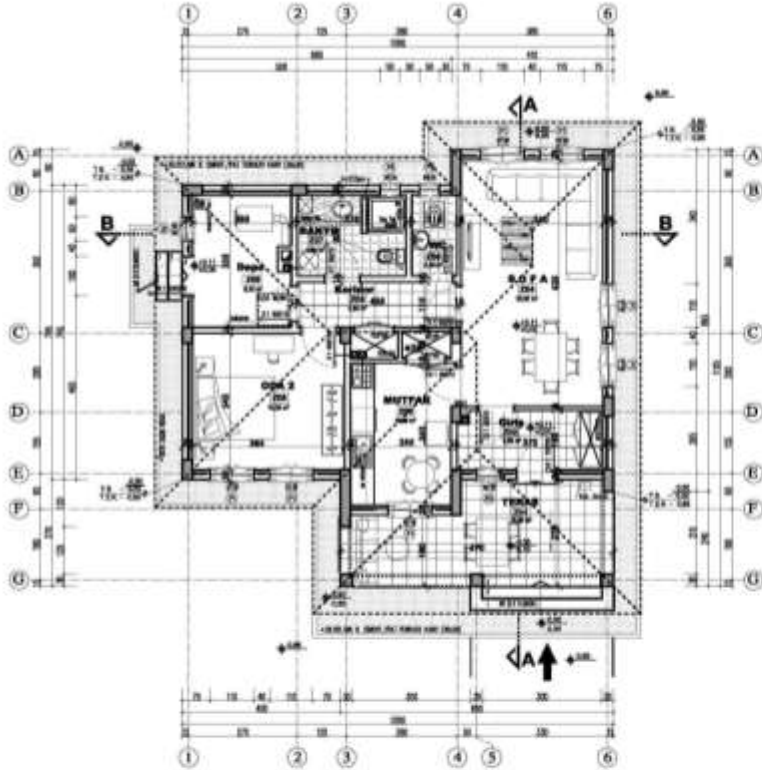

(1 oda + Sofa)
ZEMİN KAT PLANI

Konut Alanı : 78,00 m²
Depo Alanı : 10,00 m²
Kapaklı Teras Aln. : 16,00 m²



T.C.
ÇEVRE VE ŞEHİRCİLİK BAKANLIĞI
YAPI İŞLERİ GENEL MÜDÜRLÜĞÜ



İSKAN DAİRESİ BAŞKANLIĞI

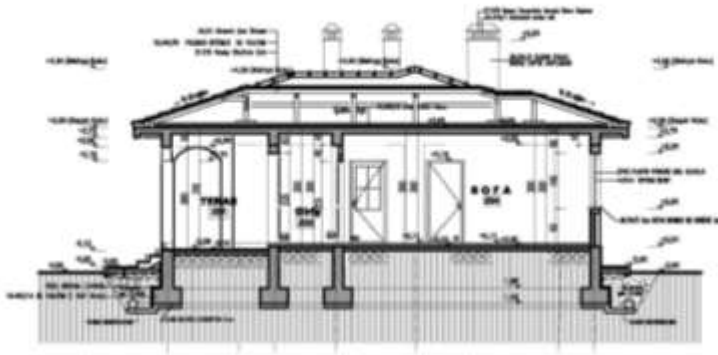
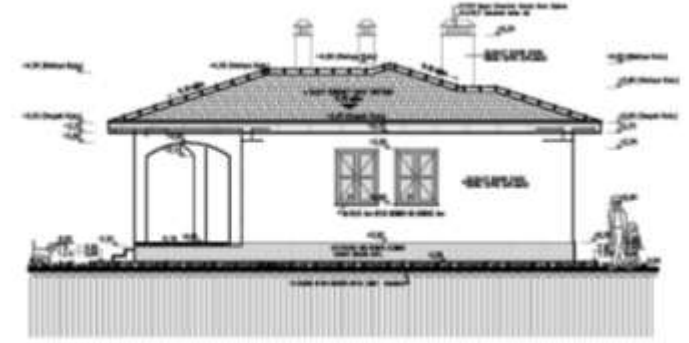
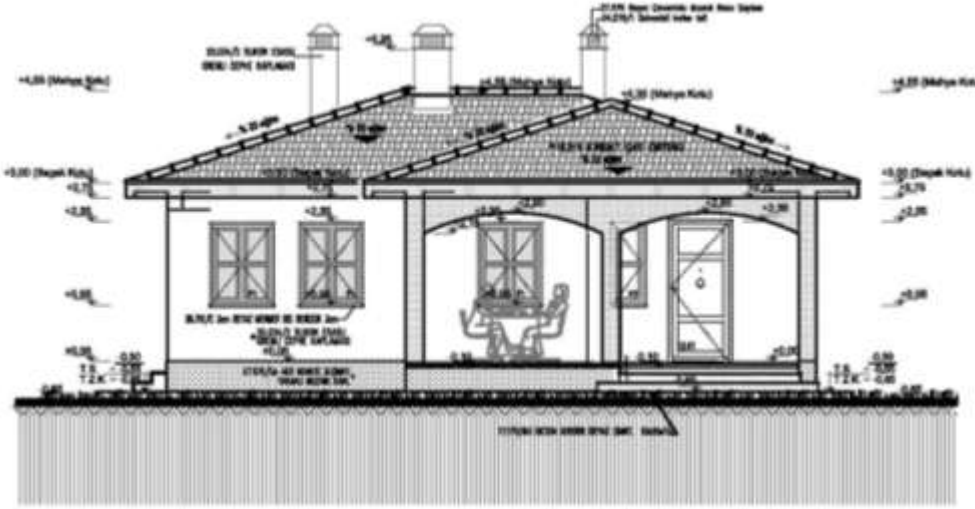

İskan Konut Projeleri

İK 1

Bu belge 5070 sayılı Elektronik İmza Kanununa göre güvenli elektronik imza ile imzalanmıştır.

Evrak teyidinde <http://evrakdogrulama.csb.gov.tr> adresinden Belge Num.:95852920-639-03264863 ve Barınak Num.:5664538B bilgileriyle teyit edebilirsiniz.



MAHAL LİSTESİ		DÖŞEME DÖ				SÜPÜRSELK SÜ		DUVAR KAPL. DU				TAVAN TA		KAPILAR KA				PENCERE PE		DE DENİZLİK PA PARAPET	
		1	2	3	4	1	2	1	2	3	4	1	2	KASA		KANAT		1		1	2
T.C. ÇEVRE VE ŞEHİRCİLİK BAKANLIĞI YAPI İŞLERİ GENEL MÜDÜRLÜĞÜ İSKAN KONUTU TİP PROJESİ																					
Tip - İK1																					
MAHAL KATI	MAHAL ADI	MAHAL NO																			
ZEMİN KAT	TERAS	Z 01																			
	GİRİŞ	Z 02																			
	MUTFAK	Z 03																			
	SOFA	Z 04																			
	KORİDOR	Z 05																			
	WC	Z 06																			
	BANYO	Z 07																			
	ODA 2	Z 08																			
	DEPO	Z 09																			

GENEL BİLGİLER

-YAPININ ARSADA KAPLADIĞI ALAN = 104,00 m²

-TOPLAM KONUT İNŞAAT ALANI = 78,00 m²

-DEİPO ALANI = 19,00 m²

-KAPALI TERAS ALANI = 16,00 m²

-YAPI SİSTEMİ = BETONARME SİSTEM

ÇATI SİSTEMİ :

21.310 ANGAZ OTURUM ÇATI
18.211 KÖRMEY ÇATI ÖRTÜSÜ
18.24011 POLİMER İTİMLİLİ BU YALITIM
18.211 MANTYA KÖRMEYİ

DIŞ CEPHE :

9V BARMAN : 21.1753A HER KÖRMEYİ B ÇİMYT. TABAKALI İZODAK KAPL.
DİŞ CEPHE :
27.2011 PERLİTLİ DİŞ SİMA 25cm
25.0542 SİZEM ESABİLİ DRENAJ CEPHE KAPLAMASI

TREVİVARLAR :

26.2203K B ÇİMYT. YIĞIL TERSLİCİ KARD (DİŞ) HİANG
16.220 DİŞ BİREKON 10 CM İMİ DÖZLÜ
17.158 BİREKAL 15cm
26.0721102 TOPRAK
17.17100K BETON DÖRÖKÜ BETAL ÇİMYT. İZODAK

HATILAR :

-TÖN İÇ DUVARLARDA, SAĞ ÜST KÖTÜ (m=25cm) HİZAB ÜZERİNDE
1m15cm LİK YATAY SAZL. KAP. GEMİLİŞİMİNDE YAPILACAKTIR.
-TÖN DİŞ DUVARLARDA, PENCERE ÜST KÖTÜ (m=25cm) HİZAB ÜZERİNDE
1m15cm LİK YATAY SAZL. PENCERE GENİRLİĞİNDE YAPILACAKTIR.





İSKAN DAİRESİ BAŞKANLIĞI



İskan Konut Projeleri

Ek 2

Bu belge 5070 sayılı Elektronik İmza Kanununa göre güvenli elektronik imza ile imzalanmıştır.

Evrak teyidinde <http://evrakdogrulama.csb.gov.tr> adresinden Belge Num.:95852920-639-03264863 ve Başvuru Num.:56645388 bilgileriyle teyit edebilirsiniz.

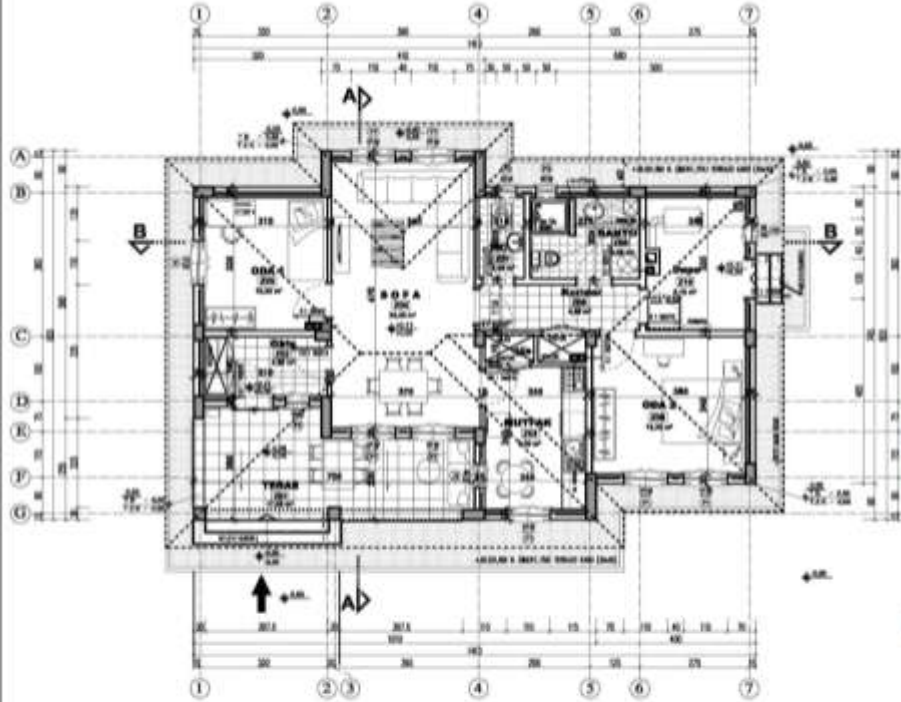

(2 oda + Sofa)
ZEMİN KAT PLANI Ö:1/100

Konut Alanı : 90,00 m²
Depo Alanı : 10,00 m²
Kapalı Teras Alanı : 17,00 m²



İSKAN DAİRESİ BAŞKANLIĞI

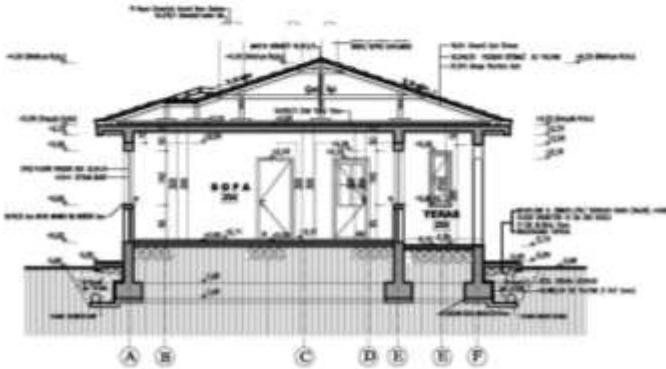
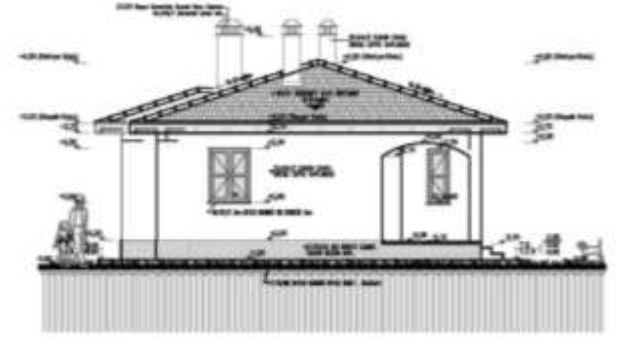
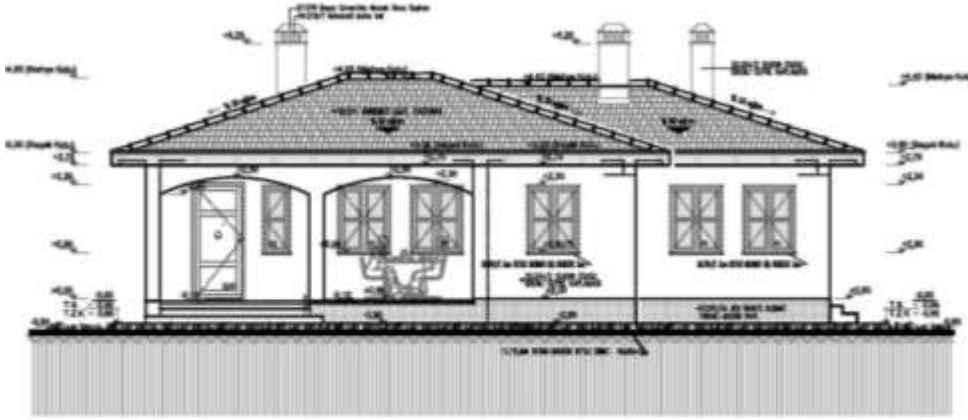

İskan Konut Projeleri

Ek 2

Bu belge 5070 sayılı Elektronik İmza Kanununa göre güvenli elektronik imza ile imzalanmıştır.

Evrak teyidinde <http://evrakdogrulama.csb.gov.tr> adresinden Belge Num.:95852920-639-0326-8663 ve Barınak Num.:56645388 Bilgileriyle teyit edebilirsiniz.



T.C.
ÇEVRE VE ŞEHİRCİLİK BAKANLIĞI
YAPI İŞLERİ GENEL MÜDÜRLÜĞÜ

İSKAN DAİRESİ BAŞKANLIĞI

MAHAL LİSTESİ			DÖŞEME DÖ				SÜPÜRGEK SÜ		DUVAR KAPL. DU				TAVAN TA		KAPILAR KA				PENCERE PE		DE DENİZLİK PA PARAPET	
MAHAL KATI	MAHAL ADI	MAHAL NO	1	2	3	4	1	2	1	2	3	4	1	2	1	2	1	2	1	2		
			ZEMİN KAT	TERAS GİRİŞ	Z 01																	
	MUTFAK	Z 03																				
	SOFA	Z 04																				
	ODA 1	Z 05																				
	KORİDOR	Z 06																				
	WC	Z 07																				
	BANYO	Z 08																				
	ODA 2	Z 09																				
	DEPO	Z 10																				

GENEL BİLGİLER

-YAPININ ARSADA KAPLADIĞI ALAN = 117,00 m²

-TOPLAM KONUT İNŞAAT ALANI = 90,00 m²

-DEPO ALANI = 10,00 m²

-KAPALI TERAS ALANI = 17,00 m²

-YAPI SİSTEMİ = BETONARME SİSTEM

ÇATI SİSTEMİ :
21.216 AHŞAP OTURTMA ÇATI
18.211 KİREMIT ÇATI ÖRTÜSÜ
16.340/1 POLİMER BİTÜMLÜ SU YALITIM
16.221 NAHYX KİREMIT

DIŞ MERDVENLER
26.022C RENKLI MERMER MERDVEN SAĞ. 3m +HARÇ
26.022C RENKLI MERMER MERDVEN SAĞ. 3m +HARÇ

DIŞ CEPHE :
50 BASINAK : 27.2705A HER RENKTE B.ÇİMENT. TARAFLI İZGAC KAPL.
DİŞ CEPHE :
27.201A PERLİTLİ DİŞ BİNA 32cm
26.042 SİLİNDİR ESASLI GRENİLİ CEPHE KAPLAMASI

TRETUVARLAR :
26.021MİK B. ÇİMENT. YÜZLÜ TERRAZO KARD (DİŞ) +HARÇ
16.022 ÇİMENTİM 10 CM 20K DOLGU
17.120 BLOKLU 15cm
26.021R.M.Ş TOPRAK
17.170MİK BİTON BORDÜR BEYAZ ÇİMENT. 30x20x10

HATILAR :
- YEM İÇ DUVARLARDA, KAPI ÖST KÖTÜ (H=0,90m) HİZARİ ÜZERİNDE
h=10cm LİK YATAY HATIL KAPI GENİRLİĞİNDE YAPILACAKTIR.
- YEM İÇ DUVARLARDA, PENCERE ÖST KÖTÜ (H=0,90m) HİZARİ ÜZERİNDE
h=10cm LİK YATAY HATIL PENCERE GENİRLİĞİNDE YAPILACAKTIR.



Bu belge 5070 sayılı elektronik imza kanununa göre güvenli elektronik imza ile imzalanmıştır.

Evrak teyidine <http://evrakdogrulama.csb.gov.tr> adresinden Belge Num.:95852920-639-03264863 ve Baskın Num:45664538 Bilgileriyle ulaşabilirsiniz.



İSKAN DAİRESİ BAŞKANLIĞI



İskan Konut Projeleri

Ek 3

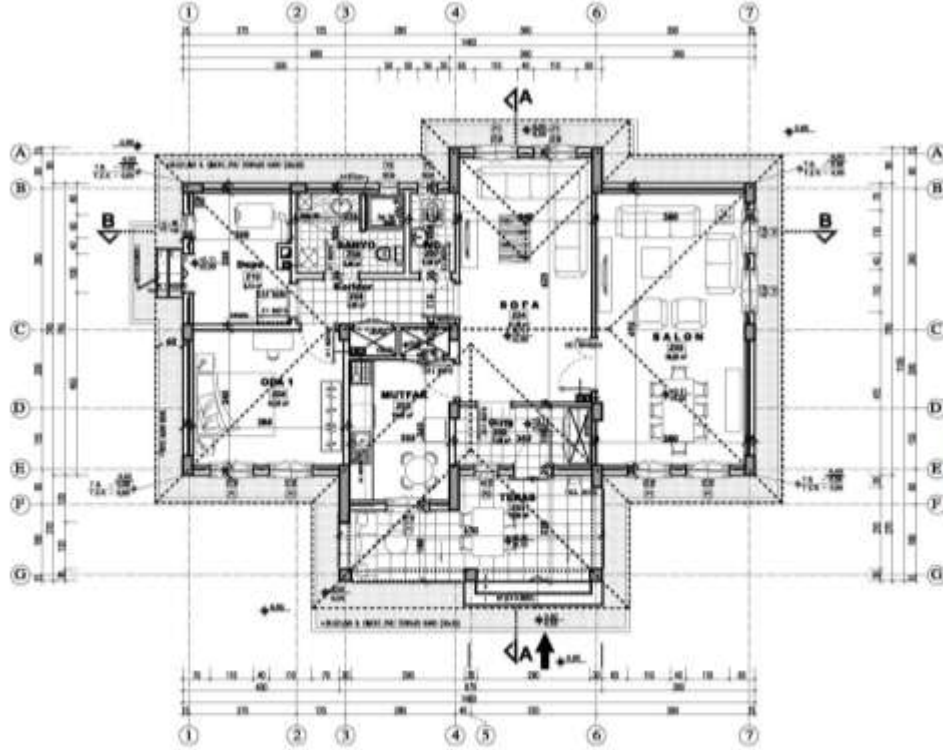

(1 oda + Sofa + Salon)
ZEMİN KAT PLANI
Konut Alanı : 105,00 m²
Depo Alanı : 10,00 m²
Kapaklı Teras Alanı : 15,00 m²





İSKAN DAİRESİ BAŞKANLIĞI

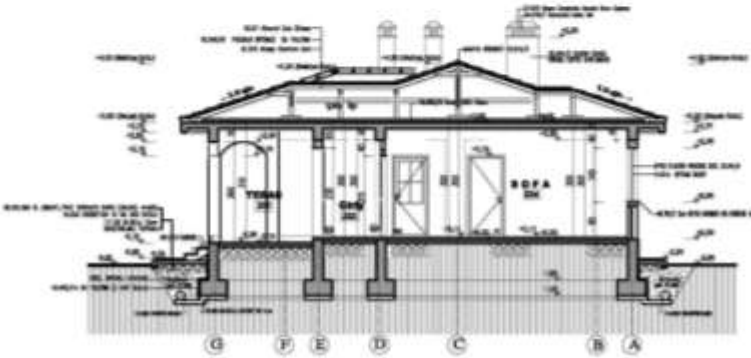
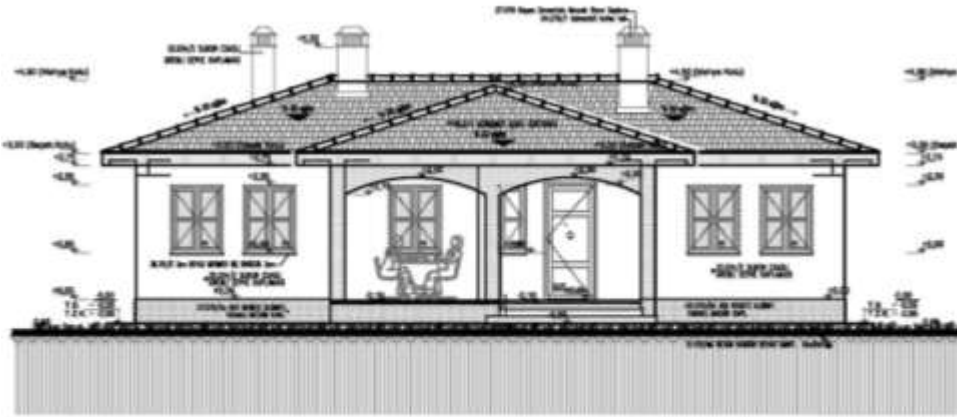

İskan Konut Projeleri

Ek 3

Bu belge 5070 sayılı Elektronik İmza Kanununa göre güvenli elektronik imza ile imzalanmıştır.

Evrak teyidinde <http://evrakdogrulama.csb.gov.tr> adresinden Belge Num.:95852920-639-0326-4863 ve Barındırma Num.:56645388 Bilgileriyle teyid edebilirsiniz.



T.C.
ÇEVRE VE ŞEHİRCİLİK BAKANLIĞI
YAPI İŞLERİ GENEL MÜDÜRLÜĞÜ

İSKAN DAİRESİ BAŞKANLIĞI

MAHAL LİSTESİ		DÖŞEME DÖ				SÜPÜRGELEK SÜ		DUVAR KAPL. DU				TAVAN TA		KAPILAR KA				PENCERE PE		DE DENİZLİK PA PARAPET		
MAHAL KATI	MAHAL ADI	MAHAL NO	1	2	3	4	1	2	1	2	3	4	1	2	KASA		KANAT		1	2	1	2
			ZEMİN KAT	TERAS	Z 01																	
	GİRİŞ	Z 02																				
	MUTFAK	Z 03																				
	SOFA	Z 04																				
	SALON	Z 05																				
	KORİDÖR	Z 06																				
	WC	Z 07																				
	BANYO	Z 08																				
	ODA 2	Z 09																				
	DEPO	Z 10																				

GENEL BİLGİLER

-YAPININ ARSADA KAPLADIĞI ALAN = 130,00 m²
 -TOPLAM KONUT İNŞAAT ALANI = 105,00 m²
 -DEPO ALANI = 10,00 m²
 -KAPALI TERAS ALANI = 15,00 m²

-YAPI SİSTEMİ = BETONARME SİSTEM

ÇATI SİSTEMİ :
 21.010 ANPAÇ ÇATIRMA ÇATI
 16.211 KÖKEMİ ÇATI ÖRTÜSÜ
 16.240YI POLİMER İTİMLİ BU YALTIM
 16.251 MARYA KEMİTİ

DIŞ CEPHE :
 20.040A HER RENKTE K ÇİMİT, YARALI MÖRMEK KAPL.
 20.041
 21.011YI İPİTLİ DİŞ SIVA, 20mm
 20.040B BİRİNCİ ESASLI GRENİ ÇEPHE KAPLAMASI

TRETUVARLAR :
 16.010A K. ÇİMENT. YSA/ TERAZO KARO (30x30) -HVAÇ
 16.020 BROKAL 10 CM ZEMİN
 16.030 BROKAL 10cm
 16.040 BROKAL 10cm
 16.050 BROKAL 10cm
 16.060 BROKAL 10cm

HATILAR :
 -TİN İÇ DUVARLARDA, KAPI İST KOTU İYİTİME KİZAR ÜZERİNE İNTERN LİK YERAY NATE, KANİ GENİŞLİNDE YAPILACAKTIR.
 -TİN DİŞ DUVARLARDA, PENCERE İST KOTU İYİTİME KİZAR ÜZERİNE İNTERN LİK YERAY NATE, PENCERE GENİŞLİNDE YAPILACAKTIR.





İSKAN DAİRESİ BAŞKANLIĞI



İskan Konut Projeleri

Ek 4

Bu belge 5070 sayılı Elektronik İmza Kanununa göre güvenli elektronik imza ile imzalanmıştır.

Evrak teyidinde <http://evrakdogrulama.csb.gov.tr> adresinden Belge Num.:95852920-639-03264863 ve Başvuru Num:56645388 Bilgileriyle teyit edebilirsiniz.

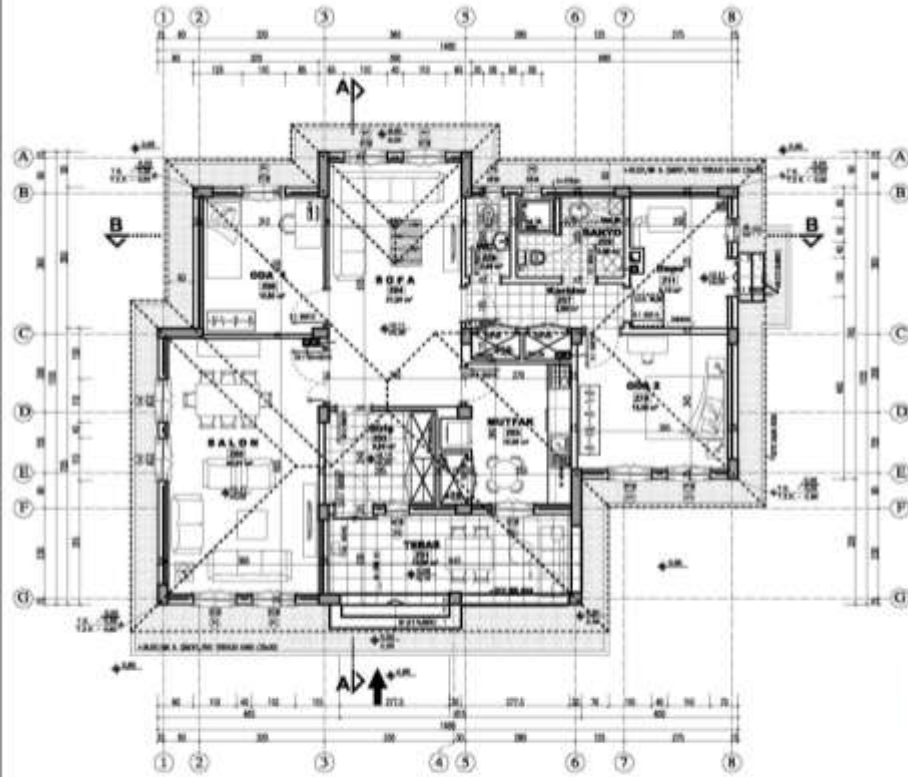

(2 oda + Sofa + Salon)
ZEMİN KAT PLANI

Konut Alanı : 120,00 m²
Depo Alanı : 10,00 m²
Kapalı Teras Aln. : 15,00 m²





İSKAN DAİRESİ BAŞKANLIĞI

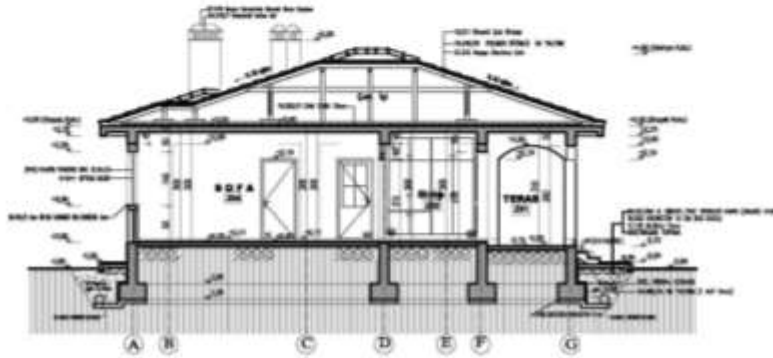
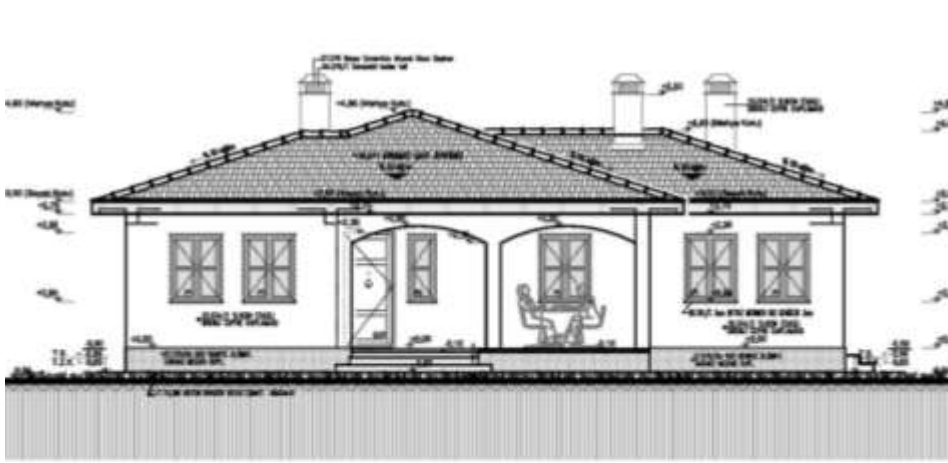

İskan Konut Projeleri

İK 4

Bu belge 5070 sayılı Elektronik İmza Kanununa göre güvenli elektronik imza ile imzalanmıştır. Bu belgeyi belgeye ek olarak imza kontrol etmeniz tavsiye edilir.

Evrak teyidinde <http://evrakdogrulama.csb.gov.tr> adresinden Belge Num.:95852920-639-0326-8663 ve Barınak Num:45645388 Bilgi Teyitleri ile teyit edebilirsiniz.



T.C.
ÇEVRE VE ŞEHİRCİLİK BAKANLIĞI
YAPI İŞLERİ GENEL MÜDÜRLÜĞÜ

İSKAN DAİRESİ BAŞKANLIĞI

MAHAL LİSTESİ		DÖŞEME DÖ				SÜPÜRGE LİK SÜ		DUVAR KAPL. DU				TAVAN TA		KAPILAR KA		PENCERE PE		DEĞİZLİK PA PARAPET	
MAHAL KATI	MAHAL ADI	MAHAL NO	1	2	3	4	1	2	1	2	3	4	1	2	1	2	1	2	
			1	2	3	4	1	2	1	2	1	2	1	2	1	2	1	2	
ZEMİN KAT	TERAS	Z 01	•																
	GİRİŞ	Z 02		•															
	MUTFAK	Z 03		•	•														
	SOFA	Z 04		•															
	SALON	Z 05	•	•	•	•													
	ODA 1	Z 06	•	•	•	•													
	KORİDOR	Z 07		•															
	WC	Z 08		•															
	BANYO	Z 09		•															
	ODA 2	Z 10		•															
	DEPO	Z 11	•																
T.C. ÇEVRE VE ŞEHİRCİLİK BAKANLIĞI YAPI İŞLERİ GENEL MÜDÜRLÜĞÜ İSKAN KONUTU TİP PROJESİ Tip - İK4																			
GENEL BİLGİLER																			
-YAPININ ARSADA KAPLADIĞI ALAN = 145,00 m ²																			
-TOPLAM KONUT İNŞAAT ALANI = 120,00 m ²																			
-DEPO ALANI = 10,00 m ²																			
-KAPALI TERAS ALANI = 15,00 m ²																			
-YAPI SİSTEMİ = BETONARME SİSTEM																			
ÇATI SİSTEMİ																			
18.215 ARŞAP ÖZÜTİM ÇATI																			
18.211 KÖKEMİ ÇATI ÖZÜTİM																			
18.249R1 POLİMER SİYEMİŞLİ SU YALITIM																			
18.231 MİYVA KİBİNETİ																			
DIŞ ÇEPHE :																			
S1 BAĞIRAK - 27.275A KEREMİNTE SİÇMİT, TIRANLI MOZAIK KAPL.																			
DIŞ ÇEPHE :																			
27.807 PÜBİTLİ DİŞ BİNA SİYİT																			
25.242C BURUN İSABİLİ GRENİLİ ÇERPME KAPLAMASI																			
TRETUVARLAR :																			
28.420V Rİ ÇİMİNT, İYİLİ TIRANLI NANO SİYİMİ-İSABİLİ																			
16.000 GÖBRETİM 10 CM SİLİ DÖZELİ																			
17.130 BLOKAL İSİM																			
SİĞİRTİLİK TÖPİRAL																			
17.170V Rİ BİTÖN BİRÖZÖN BEYAZ ÇİMİT, İSABİLİ																			
HATILAR :																			
- İYİM İÇ DUVARLARDA, KAPI DİT KÖTÜ İ-2100m ² İSABİLİ ÖZÖZİME İYİ İSABİLİ İKİ İSABİLİ HATL, KAPL GEMİLÜZÜNDÜ YAPILACAKTIR.																			
- İYİM DİŞ DUVARLARDA, PENCERE DİT KÖTÜ İ-2100m ² İSABİLİ ÖZÖZİME İYİ İSABİLİ İKİ İSABİLİ HATL, KAPL GEMİLÜZÜNDÜ YAPILACAKTIR.																			





İSKAN DAİRESİ BAŞKANLIĞI



İskan Konut Projeleri

Ek 5

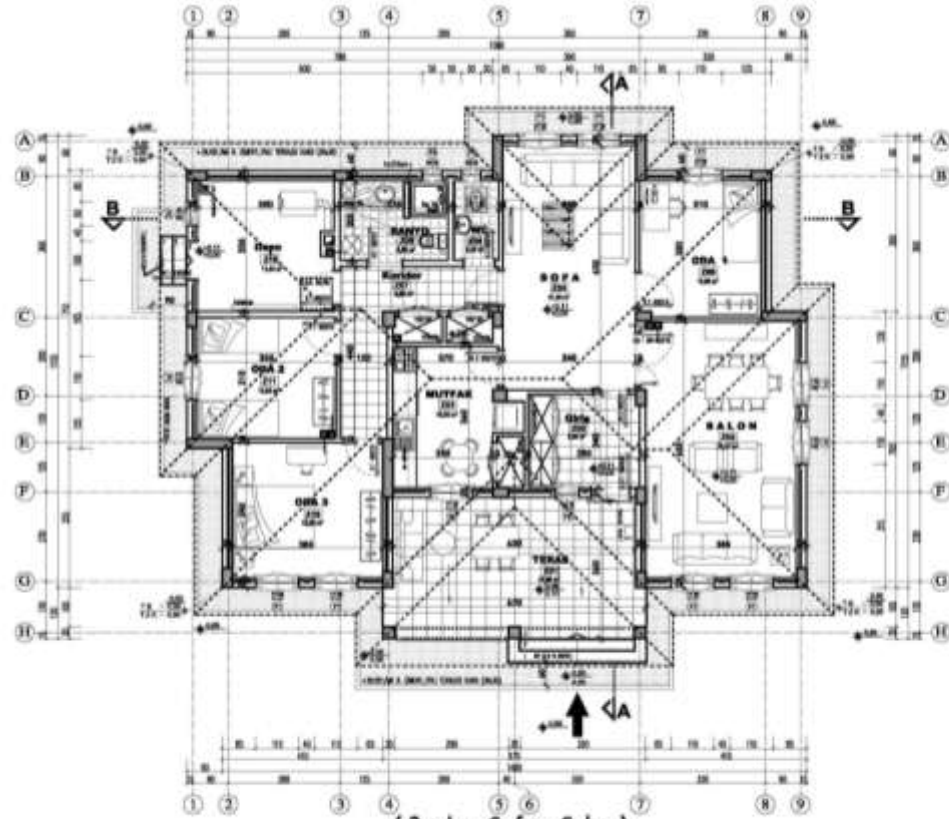

(3 oda + Sofa + Salon)
ZEMİN KAT PLANI

Konut Alanı : 137,00 m²
Depo Alanı : 14,00 m²
Kapalı Teras Alanı : 23,00 m²





İSKAN DAİRESİ BAŞKANLIĞI

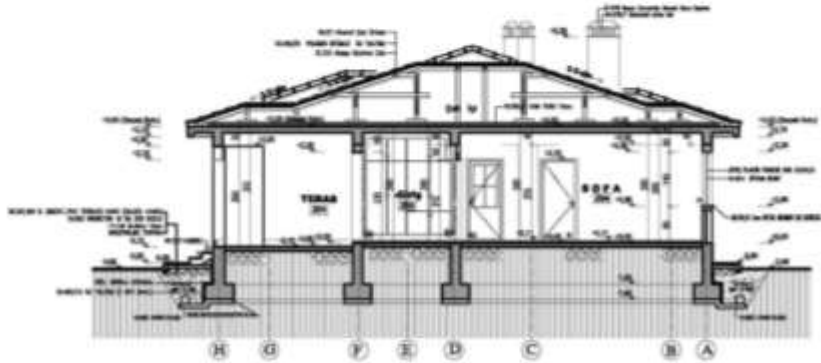
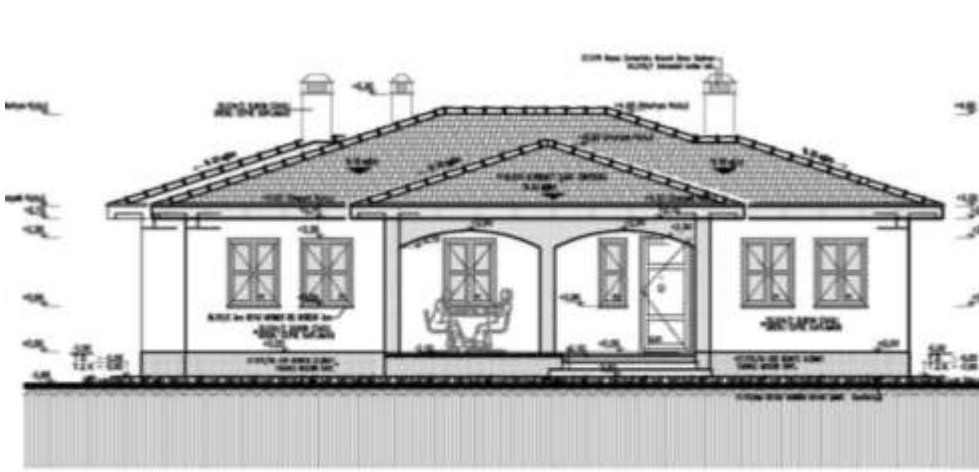

İskan Konut Projeleri

İK 5

Bu belge 5070 sayılı Elektronik İmza Kanununa göre güvenli elektronik imza ile imzalanmıştır.

Evrak teyidinde <http://evrakdogrulama.csb.gov.tr> adresinden Belge Num.:95852920-639-0326-863 ve Barınak Num:45645388 Bilgileriyle teyit edebilirsiniz.



T.C.
ÇEVRE VE ŞEHİRCİLİK BAKANLIĞI
YAPI İŞLERİ GENEL MÜDÜRLÜĞÜ

İSKAN DAİRESİ BAŞKANLIĞI

MAHAL LİSTESİ		DÖŞEME DÖ				SÜPÜRGE LİK ŞÜ		DUVAR KAPL. DU				TAVAN TA		KAPILAR KA				PENCERE PE		DE DENİZ LİK PA PARAPET		
		1	2	3	4	1	2	1	2	3	4	1	2	KASA		KANAT		1	2	1	2	
T.C. ÇEVRE VE ŞEHİRCİLİK BAKANLIĞI YAPI İŞLERİ GENEL MÜDÜRLÜĞÜ İSKAN KONUTU TİP PROJESİ		27.0811A YER. BİTİRİLMİŞ İNŞ. + 27.0811A YER. BİTİRİLMİŞ İNŞ. (27.0811A YER. BİTİRİLMİŞ İNŞ.)				27.0811A YER. BİTİRİLMİŞ İNŞ. + 27.0811A YER. BİTİRİLMİŞ İNŞ. (27.0811A YER. BİTİRİLMİŞ İNŞ.)		27.0811A YER. BİTİRİLMİŞ İNŞ. + 27.0811A YER. BİTİRİLMİŞ İNŞ. (27.0811A YER. BİTİRİLMİŞ İNŞ.)				27.0811A YER. BİTİRİLMİŞ İNŞ. + 27.0811A YER. BİTİRİLMİŞ İNŞ. (27.0811A YER. BİTİRİLMİŞ İNŞ.)		27.0811A YER. BİTİRİLMİŞ İNŞ. + 27.0811A YER. BİTİRİLMİŞ İNŞ. (27.0811A YER. BİTİRİLMİŞ İNŞ.)		27.0811A YER. BİTİRİLMİŞ İNŞ. + 27.0811A YER. BİTİRİLMİŞ İNŞ. (27.0811A YER. BİTİRİLMİŞ İNŞ.)		27.0811A YER. BİTİRİLMİŞ İNŞ. + 27.0811A YER. BİTİRİLMİŞ İNŞ. (27.0811A YER. BİTİRİLMİŞ İNŞ.)		27.0811A YER. BİTİRİLMİŞ İNŞ. + 27.0811A YER. BİTİRİLMİŞ İNŞ. (27.0811A YER. BİTİRİLMİŞ İNŞ.)		
Tip - İK5		27.0811A YER. BİTİRİLMİŞ İNŞ. + 27.0811A YER. BİTİRİLMİŞ İNŞ. (27.0811A YER. BİTİRİLMİŞ İNŞ.)				27.0811A YER. BİTİRİLMİŞ İNŞ. + 27.0811A YER. BİTİRİLMİŞ İNŞ. (27.0811A YER. BİTİRİLMİŞ İNŞ.)		27.0811A YER. BİTİRİLMİŞ İNŞ. + 27.0811A YER. BİTİRİLMİŞ İNŞ. (27.0811A YER. BİTİRİLMİŞ İNŞ.)				27.0811A YER. BİTİRİLMİŞ İNŞ. + 27.0811A YER. BİTİRİLMİŞ İNŞ. (27.0811A YER. BİTİRİLMİŞ İNŞ.)		27.0811A YER. BİTİRİLMİŞ İNŞ. + 27.0811A YER. BİTİRİLMİŞ İNŞ. (27.0811A YER. BİTİRİLMİŞ İNŞ.)		27.0811A YER. BİTİRİLMİŞ İNŞ. + 27.0811A YER. BİTİRİLMİŞ İNŞ. (27.0811A YER. BİTİRİLMİŞ İNŞ.)		27.0811A YER. BİTİRİLMİŞ İNŞ. + 27.0811A YER. BİTİRİLMİŞ İNŞ. (27.0811A YER. BİTİRİLMİŞ İNŞ.)		27.0811A YER. BİTİRİLMİŞ İNŞ. + 27.0811A YER. BİTİRİLMİŞ İNŞ. (27.0811A YER. BİTİRİLMİŞ İNŞ.)		
MAHAL KATI	MAHAL ADI	MAHAL NO																				
ZEMİN KAT	TERAS	Z 01																				
	GİRİŞ	Z 02																				
	MUTFAK	Z 03																				
	SOFA	Z 04																				
	SALON	Z 05																				
	ODA 1	Z 06																				
	KORİDÖR	Z 07																				
	WC	Z 08																				
	BANYO	Z 09																				
	ODA 3	Z 10																				
	ODA 2	Z 11																				
	DEPO	Z 12																				

GENEL BİLGİLER

-YAPININ ARSADA KAPLADIĞI ALAN = 174,00 m²

-TOPLAM KONUT İNŞAAT ALANI = 137,00 m²

-DEPO ALANI = 14,00 m²

-KAPALI TERAS ALANI = 23,00 m²

-YAPI SİSTEMİ = BETONARME SİSTEM

ÇATI SİSTEMİ :
21.211A ANŞAP OTURTMA ÇATI
18.211 KİREMIT ÇATI ÖRTÜSÜ
18.2401A POLİMER BİTÜMLÜ SU YALITIMI
18.231 MANTY KİREMITİ

DIŞ MERDİVENLER
36.622C RENKLİ MERMER MERDİVEN BAS. 30cm +HARÇ
36.622C RENKLİ MERMER MERDİVEN RH.T. 30cm +HARÇ

DIŞ CEPHE :
9U BASMAN : 27.0701A HER RENKTE B.ÇİMNT. TARAKLI İNGAÇ KAPL.
Diş CEPHE :
27.0611A PERLİTÜ DİŞ BRN. 30cm
28.934R BİLEKON ESASLI İZOL.İ CEPHE KAPLAMASI

TRETUVARLAR :
36.621MK B. ÇİMENT. YIYLI TERRAZO KARD (Nc3) +HARÇ
16.002 GİROBETON 18 CM 206 DÖZELİ
17.136 BLOKAJ 15cm
SİĞİRTİLMİŞ TOPRAK
17.170MK BETON BORDÜR BEYAZ ÇİMNT. 30x30x15

HATILAR :
-TÖN İÇ DUVARLARDA, KAPI ÜST KOTU (h=210cm) İZDAS ÜZERİNDE
h=18cm LİK YATAY HATIL KAPI GEMİRLİĞİNDE YAPILACAKTIR.
-TÖN DİŞ DUVARLARDA, PENCERE ÜST KOTU (h=235cm) İZDAS ÜZERİNDE
h=28cm LİK YATAY HATIL PENCERE GEMİRLİĞİNDE YAPILACAKTIR.





İSKAN DAİRESİ BAŞKANLIĞI



İskan Konut Projeleri

Ek 6



T.C.
ÇEVRE VE ŞEHİRCİLİK BAKANLIĞI
YAPI İŞLERİ GENEL MÜDÜRLÜĞÜ

İSKAN DAİRESİ BAŞKANLIĞI

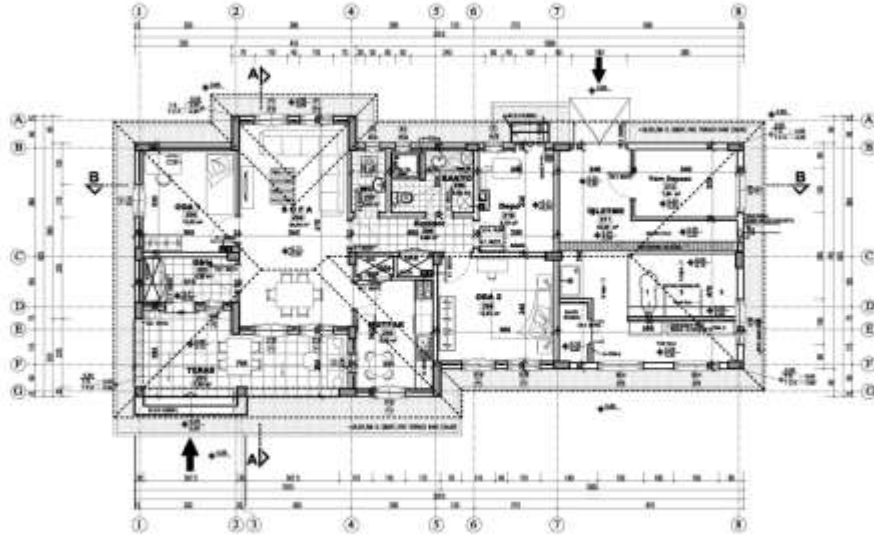

(2 oda + Sofa + İşletme)
ZEMİN KAT PLANI Ö:1/100

Konut Alanı : 90,00 m²
Depo Alanı : 10,00 m²
Kapalı Teras Alanı : 17,00 m²
İşletme Alanı : 45,00 m²





İSKAN DAİRESİ BAŞKANLIĞI

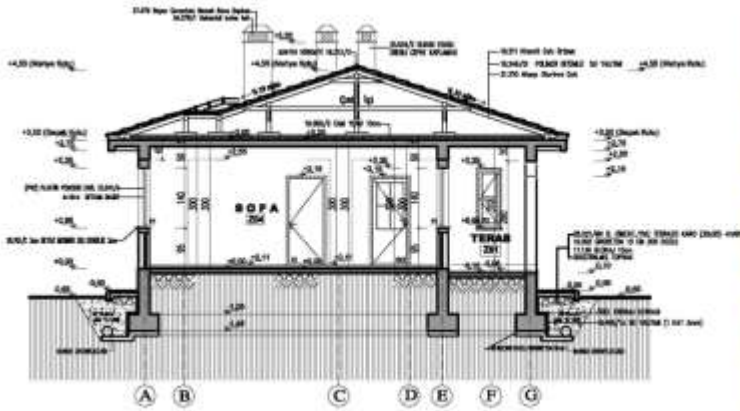
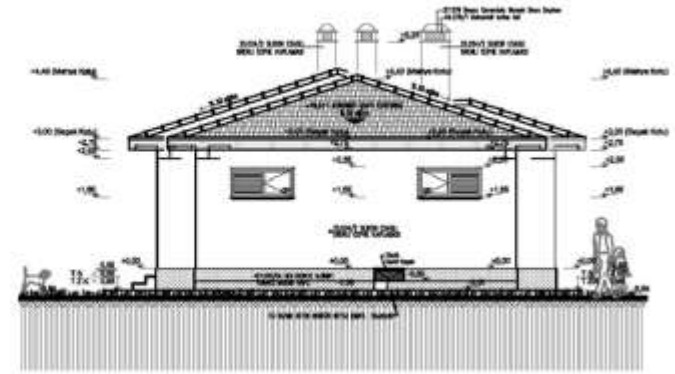
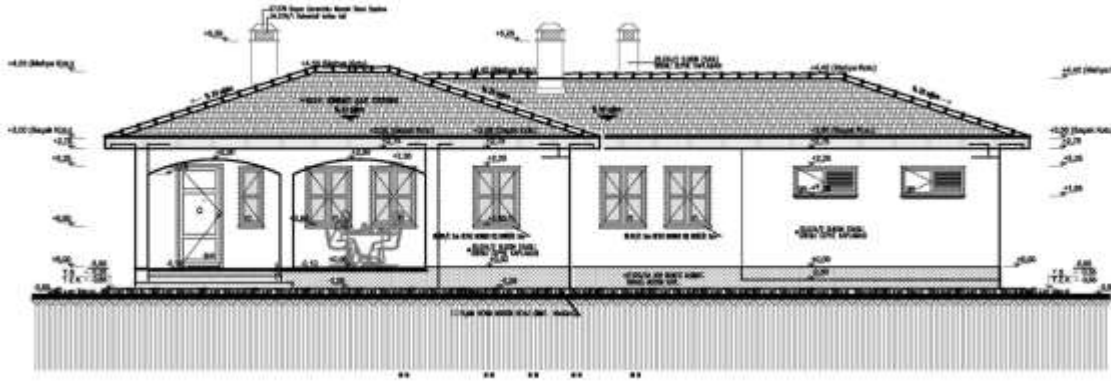

İskan Konut Projeleri

İK 6

Bu belge 5070 sayılı Elektronik İmza Kanununa göre güvenli elektronik imza ile imzalanmıştır.

Evrak teyidinde <http://evrakdogrulama.csb.gov.tr> adresinden Belge Num.:95852920-639-03264863 ve Barınak Num:45645388 bilgileriyle teyit edebilirsiniz.



T.C.
ÇEVRE VE ŞEHİRCİLİK BAKANLIĞI
YAPI İŞLERİ GENEL MÜDÜRLÜĞÜ

İSKAN DAİRESİ BAŞKANLIĞI

MAHAL LİSTESİ		DÖŞEME DÖ	SÜPÜRGE LİK SÜ				DUVAR KAPL. DU				TAVAN TA		KAPILAR KA				PENCERE PE		DE DENİZLİK PA PARAPET	
MAHAL KATI	MAHAL ADI		1	2	3	4	1	2	3	4	1	2	KASA		KANAT		1	2		
		ZEMİN KAT	TERAS	Z 01																
GİRİŞ	Z 02																			
MUTFAK	Z 03																			
SOFA	Z 04																			
ODA 1	Z 05																			
KORİDÖR	Z 06																			
WC	Z 07																			
BANYO	Z 08																			
ODA 2	Z 09																			
DEPO	Z 10																			
İŞLETME	Z 12																			
YEM DEPOSU	Z 13																			

GENEL BİLGİLER

-YAPININ ARSADA KAPLADIĞI ALAN = 162,00 m²

-TOPLAM KONUT İNŞAAT ALANI = 90,00 m²

-DEPO ALANI = 10,00 m²

-İŞLETME ALANI = 45,00 m²

-KAPALI TERAS ALANI = 17,00 m²

-YAPI SİSTEMİ = BETONARME SİSTEM

ÇATI SİSTEMİ :
21.210 ANPAK OTURTUBA ÇATI
18.211 KİREMIT ÇATI ÖRTÜSÜ
18.242/1 POLİMER BİTMİLİ ÖLÜ YALITIMI
18.231 NARHA KİREMITİ

DIŞ MERDİVENLER
25.022/2 RENKLI MERMER MERDİVEN BAS. 3cm HAIRÇ
26.022/2 RENKLI MERMER MERDİVEN RHT. 2cm HAIRÇ

DIŞ CEPHE :
8/1 BASIRAN : 27.515/5A HER RENKTE B. ÇİMENT. TARKALI MOZAIK KAPL.
DIŞ CEPHE :
27.501/1 PERLİTLİ DIŞ SIVA 3cm
25.034/2 ELKON ÇİMENTLİ GRENİLİ CEPHE KAPLAMASI

TREVİVARLAR :
26.022/1K B. ÇİMENT. YIVLU TERRAZO KARO (30x30) HAIRÇ
16.802 GÖREBETON 10 CM 200 DOZLU
17.538 BLOKAJ 15cm
9/83/STRÜLMİŞ TOPRAK
17.516/1K BETON BORDÜR RIZAZ ÇİMENT. Sadece 10

HATILLAR :

- TİM İÇ DUVARLARDA, KAPI ÖST KOTU (p=210cm) HIZABİ ÜZERİNDE
İ=15cm LİK YATAY HATL. KAPI DİENŞLÜBÜNDE YAPILACAKTILR
- TİM DIŞ DUVARLARDA, PENCERE (İST KOTU (p=205cm) HIZABİ ÜZERİNDE
İ=25cm LİK YATAY HATL. PENCERE GÖNÜŞLÜBÜNDE YAPILACAKTILR





İSKAN DAİRESİ BAŞKANLIĞI



İskan Konut Projeleri

Ek 7

Bu belge 5070 sayılı Elektronik İmza Kanununa göre güvenli elektronik imza ile imzalanmıştır.

Evrak teyidinde <http://evrakdogrulama.csb.gov.tr> adresinden Belge Num.:95852920-639-03264863 ve Bakanlık Num:5664538 Bilgileriyle teyit edebilirsiniz.



T.C.
ÇEVRE VE ŞEHİRCİLİK BAKANLIĞI
YAPI İŞLERİ GENEL MÜDÜRLÜĞÜ

İSKAN DAİRESİ BAŞKANLIĞI

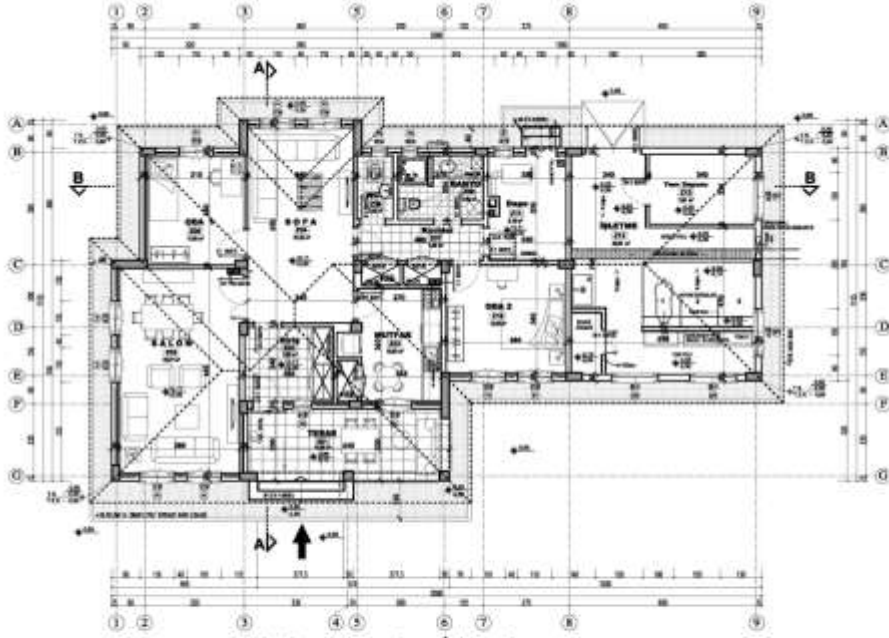

(2 oda + Sofa + Salon + İşletme)
ZEMİN KAT PLANI Ö:1/100

Konut Alanı : 120,00 m²
Depo Alanı : 10,00 m²
Kapalı Teras Alanı : 15,00 m²
İşletme Alanı : 45,00 m²



T.C.
ÇEVRE VE ŞEHİRCİLİK BAKANLIĞI
YAPI İŞLERİ GENEL MÜDÜRLÜĞÜ



İSKAN DAİRESİ BAŞKANLIĞI

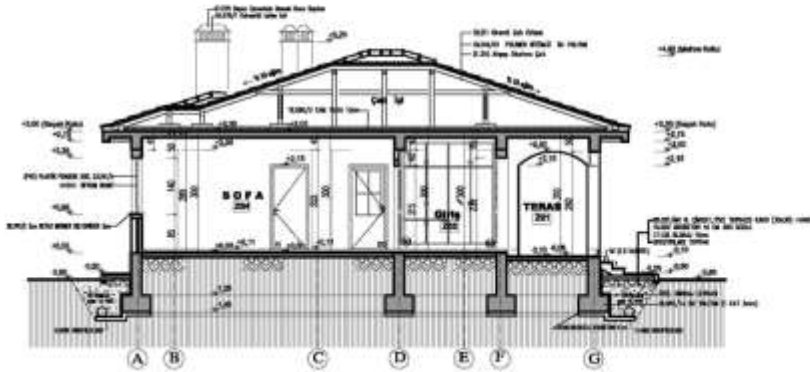
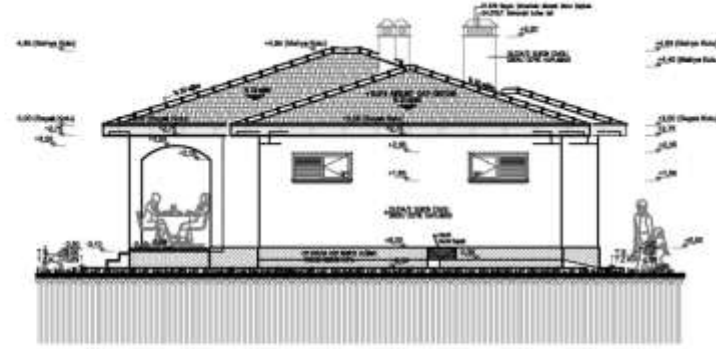
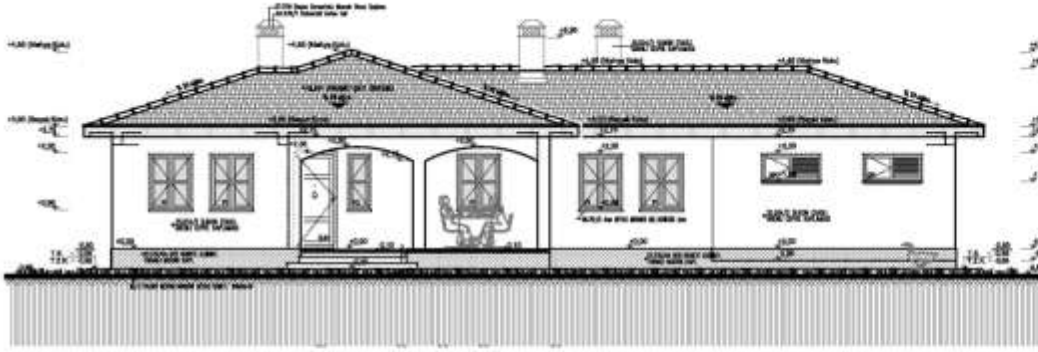

İskan Konut Projeleri

İK 7

Bu belge 5070 sayılı Elektronik İmza Kanununa göre güvenli elektronik imza ile imzalanmıştır.

Evrak teyidinde <http://evrakdogrulama.csb.gov.tr> adresinden Belge Num.:95852920-639-0326-4863 ve Barınak Num.:56645388 bilgileriyle teyit edebilirsiniz.



T.C.
ÇEVRE VE ŞEHİRCİLİK BAKANLIĞI
YAPI İŞLERİ GENEL MÜDÜRLÜĞÜ

İSKAN DAİRESİ BAŞKANLIĞI

MAHAL LİSTESİ		DÖŞEME DÖ				SÖPÜRGELEK SÜ		DUVAR KAPL. DU				TAVAN TA		KAPILAR KA				PENCERE PE		DE DENİZLİK PA PARAPET	
		1	2	3	4	1	2	1	2	3	4	1	2	KASA		KANAT		1	2	1	2
T.C. ÇEVRE VE ŞEHİRCİLİK BAKANLIĞI YAPI İŞLERİ GENEL MÜDÜRLÜĞÜ İSKAN KONUTU TİP PROJESİ																					
Tip - İK7																					
MAHAL KATI	MAHAL ADI	MAHAL NO																			
ZEMİN KAT	TERAS	Z 01																			
	GİRİŞ	Z 02																			
	MUTFAK	Z 03																			
	SOFA	Z 04																			
	SALON	Z 05																			
	ODA 1	Z 06																			
	KORİDÖR	Z 07																			
	WC	Z 08																			
	BANYO	Z 09																			
	ODA 2	Z 10																			
	DEPO	Z 11																			
	İŞLETME	Z 12																			
	YEM DEPOSU	Z 13																			
		<p>GENEL BİLGİLER</p> <p>-YAPININ ARSADA KAPLADIĞI ALAN = 190,00 m²</p> <p>-TOPLAM KONUT İNŞAAT ALANI = 120,00 m²</p> <p>-DEPO ALANI = 10,00 m²</p> <p>-İŞLETME ALANI = 45,00 m²</p> <p>-KAPALI TERAS ALANI = 15,00 m²</p> <p>-YAPI SİSTEMİ = BETONARME SİSTEM</p> <p>ÇATI SİSTEMİ : 21.210 ANIŞAÇ OTURTUNA ÇATI 25.0210 KİREMIT ÇATI ÇİFTLİSİ 19.348/91 POLİMER İTİDİMLİ SU YALITIM 19.331 MAHYA KİREMITİ</p> <p>DIŞ CEPHE : 50 BASMAN : 27.512/5A HER RENKTE S.ÇİMIT. TANAALI İZÖK KAPL. DIŞ CEPHE : 27.06111 PERLİTLİ DIŞ BİNA İZOLASYONU 25.0242 SİLİNDİR SAĞLIK SİRENJİ CEPHE KAPLAMASI</p> <p>TRETUVARLAR : 25.0210K.B. ÇİMENT. İYİLLİ TERAZZO KARIO (30x30) HİAÇ 16.002 GÖRBEYON 10 CM 280 DOĞULU 17.136 SİLOKAJ 15cm SİKİSTRELLİNG TOPRAK 17.1708K.BETON BÖRÖKÜR BEYAZ ÇİMIT. 90x90x18</p> <p>HATILLAR :</p> <p>-TİM İÇ DUVARLARDA, KAPI İST KOTU (p=120cm) İZASİ ÜZERİNDE İ=15cm LİK YATAY HATIL KAPI GENİRLİĞİNDE YAPILACAKTIR.</p> <p>-TİM DIŞ DUVARLARDA, PENCERE İST KOTU (p=150cm) İZASİ ÜZERİNDE İ=20cm LİK YATAY HATIL PENCERE GENİRLİĞİNDE YAPILACAKTIR.</p>																			





İSKAN DAİRESİ BAŞKANLIĞI



İskan Konut Projeleri

Ek 8

Bu belge 5070 sayılı Elektronik İmza Kanununa göre güvenli elektronik imza ile imzalanmıştır.

Evrak teyidinde <http://evrakdogrulama.csb.gov.tr> adresinden Belge Num.:95852920-639-03264863 ve Bakanlık Num:5664538 Bilgileriyle teyit edebilirsiniz.



T.C.
ÇEVRE VE ŞEHİRCİLİK BAKANLIĞI
YAPI İŞLERİ GENEL MÜDÜRLÜĞÜ

İSKAN DAİRESİ BAŞKANLIĞI

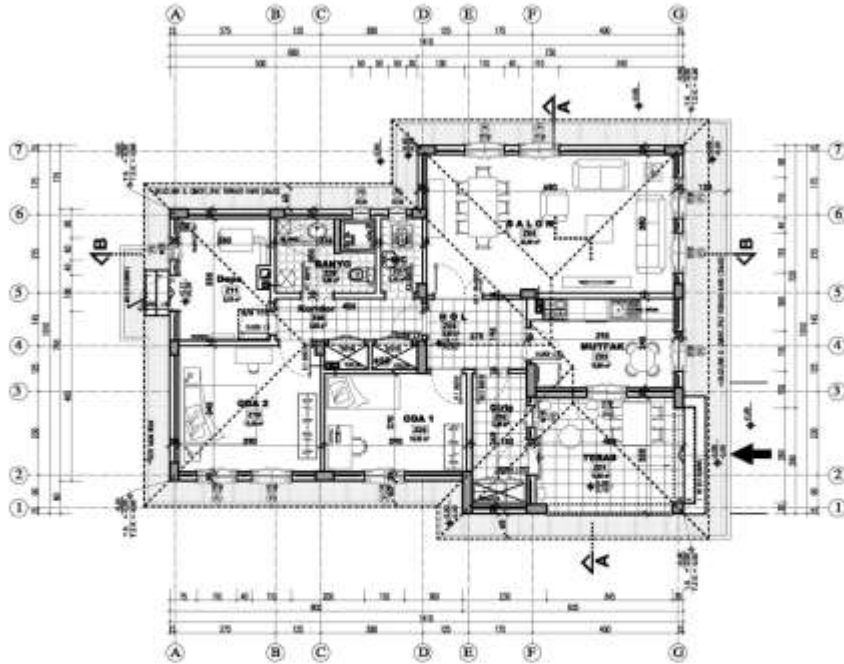

(2 oda + Salon)
ZEMİN KAT PLANI Ö:1/100

Konut Alanı : 100,00 m²
Depo Alanı : 10,00 m²
Kapalı Teras Aln. : 13,00 m²

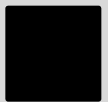



İSKAN DAİRESİ BAŞKANLIĞI

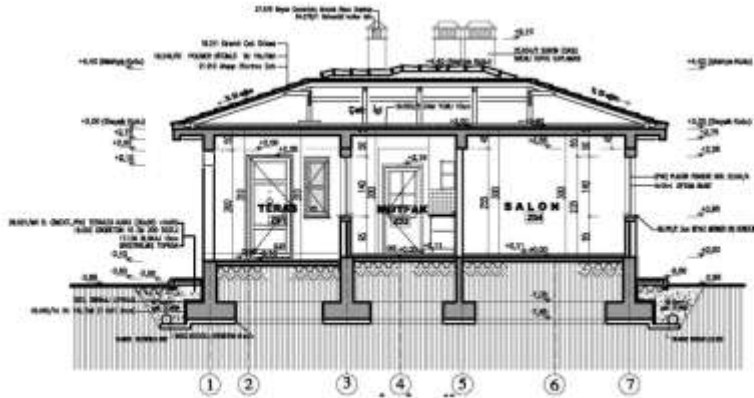
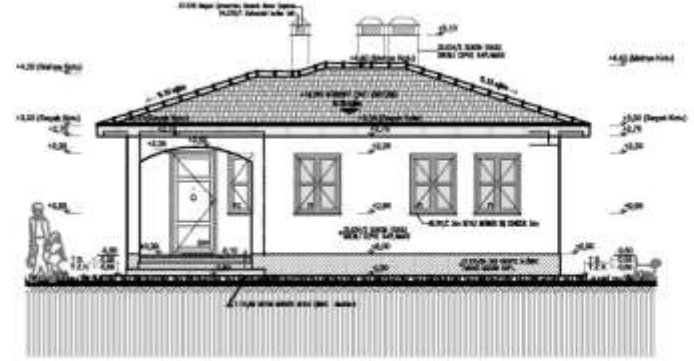
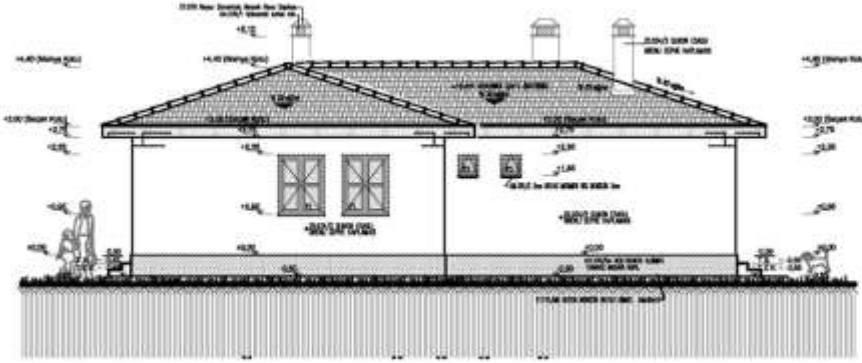

İskan Konut Projeleri

İK 8

Bu belge 5070 sayılı Elektronik İmza Kanununa göre güvenli elektronik imza ile imzalanmıştır.

Evrak teyidinde <http://evrakdogrulama.csb.gov.tr> adresinden Belge Num.:95852920-639-0326-4863 ve Barınak Num:45648388 bilgileriyle teyit edebilirsiniz.



T.C.
ÇEVRE VE ŞEHİRCİLİK BAKANLIĞI
YAPI İŞLERİ GENEL MÜDÜRLÜĞÜ

İSKAN DAİRESİ BAŞKANLIĞI

MAHAL LİSTESİ		DÖŞEME DÖ				SÜPÜRGE LK SÜ		DUVAR KAPL. DU				TAVAN TA		KAPILAR KA				PENCERE PE		DE DENİZLİK PA PARAPET		
MAHAL KATI	MAHAL ADI	MAHAL NO	1	2	3	4	1	2	1	2	3	4	1	2	KASA		KANAT		1	2	1	2
															1	2	1	2	3	4		
ZEMİN KAT	TERAS	Z 01																				
	GİRİŞ	Z 02																				
	MUTFAK	Z 03																				
	SALON	Z 04																				
	HOL	Z 05																				
	KORIDOR	Z 06																				
	WC	Z 07																				
	BANYO	Z 08																				
	ODA 1	Z 09																				
	ODA 2	Z 10																				
	DEPO	Z 11																				

GENEL BİLGİLER

-YAPININ ARSADA KAPLADIĞI ALAN = 123,00 m²

-TOPLAM KONUT İNŞAAT ALANI = 100,00 m²

-DEPO ALANI = 10,00 m²

-KAPALI TERAS ALANI = 13,00 m²

-YAPI SİSTEMİ = BETONARME SİSTEM

ÇATI SİSTEMİ :

21.210 ANIŞAP OTURTMA ÇATI
18.211 KİREMIT ÇATI ÖRTÜŞÜ
18.240/1 POLİMER BİTÜMLÜ SU YALITIMI
18.231 MAHYA KİREMITİ

DIŞ CEPHE :

SU SAKMAN : 27.0708A HER RENKTE BÜYÜK TIRAKLI MOZAK KAPL.

DIŞ CEPHE :

27.081/1 PEKİRLİ DİŞ BRVA 33cm
25.242/2 BUKON ESASLI GRENJİ CEPHE KAPLAMASI

TRETUVARLAR :

25.021/1K B. ÇİMENTE YÜZLÜ TERAZZO KAYI (30x30) +HARÇ
18.082 GRESBETON 18 CM 206 DÖZELİ
17.136 BLOKAJ 15cm
8802TRP.1MŞ TOPRAK
17.170/1K BİTON BORDÜR BEYAZ ÇİMENTE 50x20x10

HATILAR :

-TÜM İÇ DUVARLARDA, KAPI ÜST KOTU (h=210cm) İZDAR ÜZERİNDE
h=15cm LİK YATAY HATIL KAPI GEMİJİSİNDE YAPILACAKTIR.
-TÜM DİŞ DUVARLARDA, PENCERE ÜST KOTU (h=230cm) İZDAR ÜZERİNDE
h=20cm LİK YATAY HATIL PENCERE GEMİJİSİNDE YAPILACAKTIR.

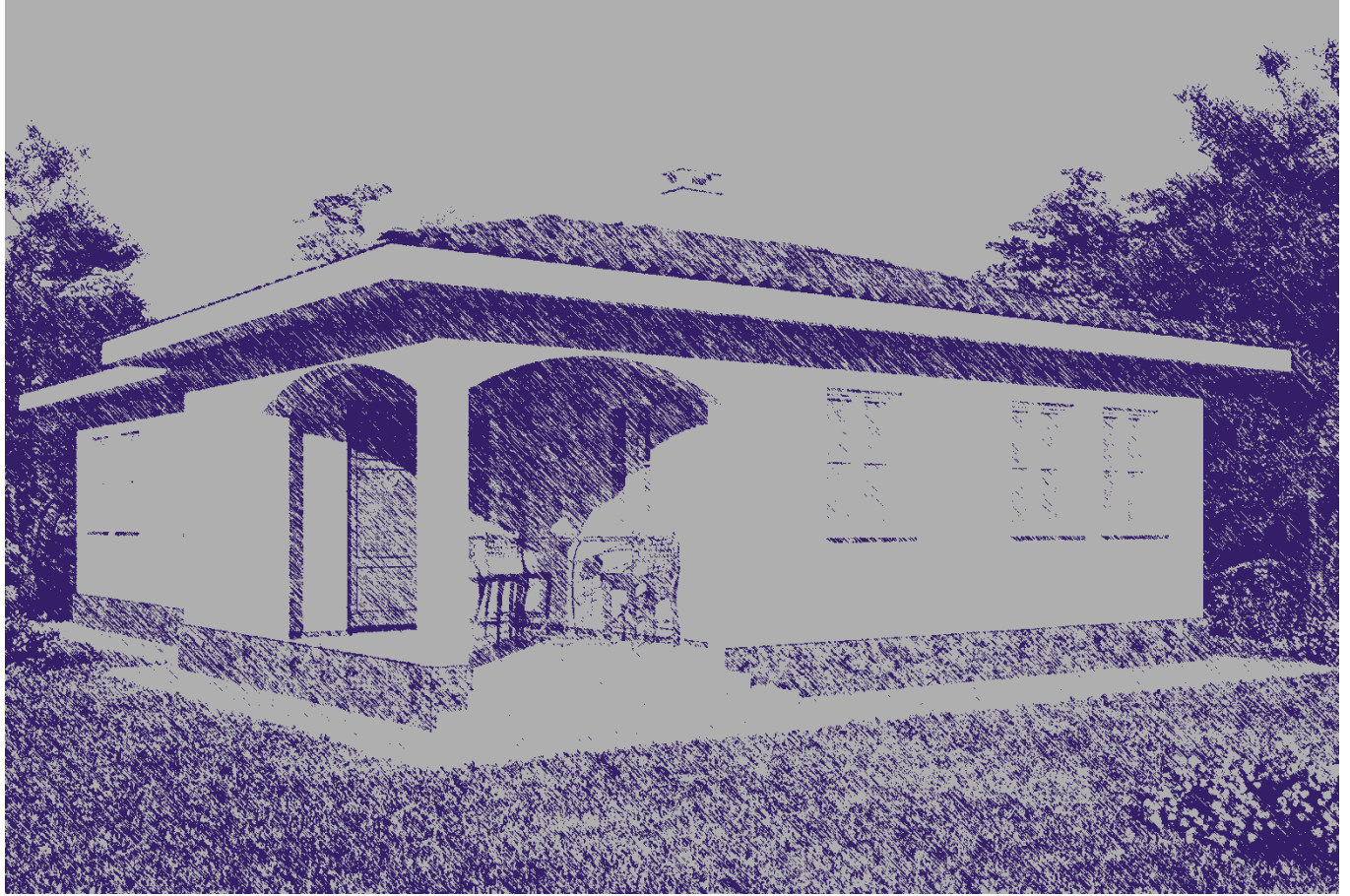



İSKAN DAİRESİ BAŞKANLIĞI



İskan Konut Projeleri

Ek 9



T.C.
ÇEVRE VE ŞEHİRCİLİK BAKANLIĞI
YAPI İŞLERİ GENEL MÜDÜRLÜĞÜ

İSKAN DAİRESİ BAŞKANLIĞI

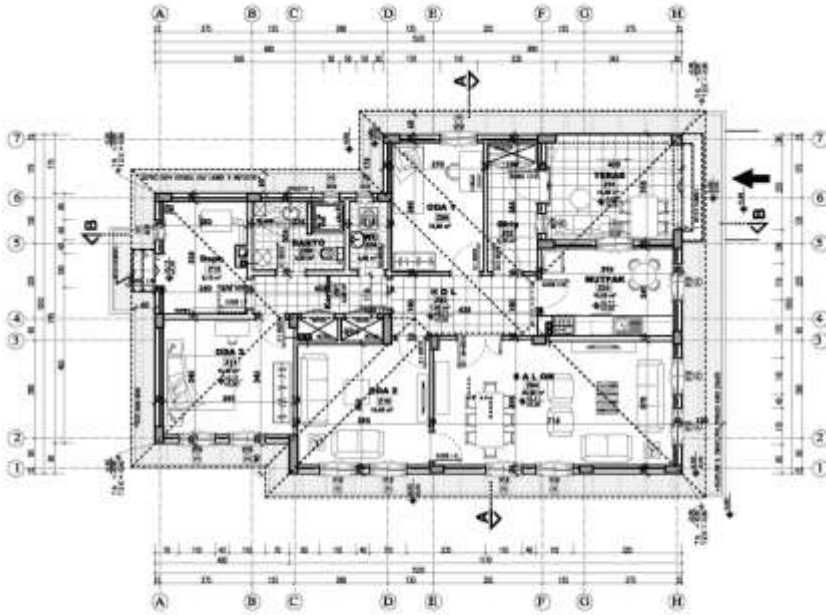

(3 oda + Salon)
ZEMİN KAT PLANI Ö:1/100

Konut Alanı : 120,00 m²
Depo Alanı : 10,00 m²
Kapalı Teras Alanı : 13,00 m²

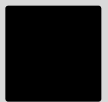



İSKAN DAİRESİ BAŞKANLIĞI

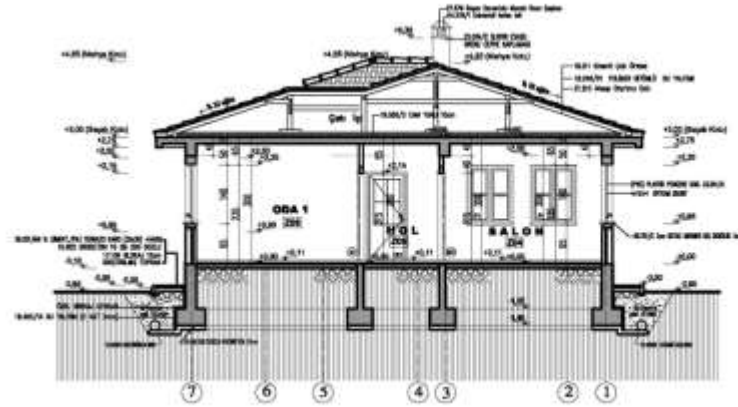
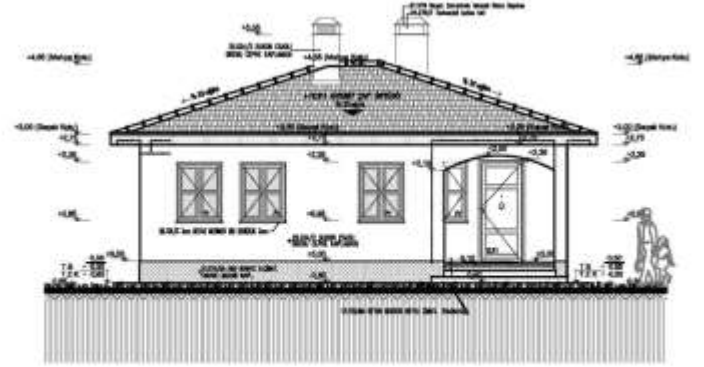
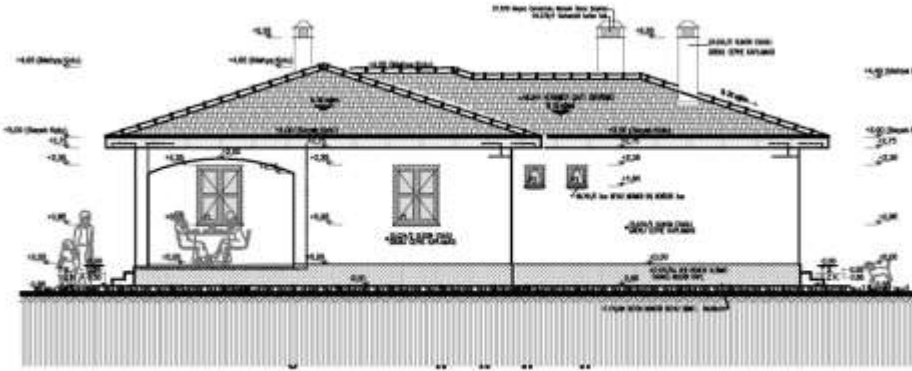

İskan Konut Projeleri

İK 9

Bu belge 5070 sayılı Elektronik İmza Kanununa göre güvenli elektronik imza ile imzalanmıştır.

Evrak teyidinde <http://evrakdogrulama.csb.gov.tr> adresinden Belge Num.:95852920-639-0326-4863 ve Barındırma Num.:56645388 Bilgi Teyitleri kullanılmalıdır.



T.C.
ÇEVRE VE ŞEHİRCİLİK BAKANLIĞI
YAPI İŞLERİ GENEL MÜDÜRLÜĞÜ

İSKAN DAİRESİ BAŞKANLIĞI

MAHAL LİSTESİ		DÖŞEME DÖ				SÜPÜRGE LİK SÜ		DUVAR KAPL. DU				TAVAN TA		KAPILAR KA				PENCERE PE	DE DENİZ LİK PA PARAPET	
		1	2	3	4	1	2	1	2	3	4	1	2	KASA		KANAT		1	1	2
T.C. ÇEVRE VE ŞEHİRCİLİK BAKANLIĞI YAPI İŞLERİ GENEL MÜDÜRLÜĞÜ İSKAN KONUTU TİP PROJESİ																				
Tip - İK9																				
MAHAL KATI	MAHAL ADI	MAHAL NO																		
ZEMİN KAT	TERAS	Z 01																		
	GİRİŞ	Z 02																		
	MUTFAK	Z 03																		
	SALON	Z 04																		
	HOL	Z 05																		
	ODA 1	Z 06																		
	KORİDOR	Z 07																		
	WC	Z 08																		
	BANYO	Z 09																		
	ODA 2	Z 10																		
	ODA 3	Z 11																		
	DEPO	Z 12																		

GENEL BİLGİLER

-YAPININ ARSADA KAPLADIĞI ALAN = 143,00 m²

-TOPLAM KONUT İNŞAAT ALANI = 120,00 m²

-DEPO ALANI = 10,00 m²

-KAPALI TERAS ALANI = 13,00 m²

-YAPI SİSTEMİ = BETONARME SİSTEM

ÇATI SİSTEMİ :
21.210 AHAŞAP OTURTMA ÇATI
18.211 KİREMİT ÇATI ÖRTÜSÜ
18.240R1 POLİMER BİTÜMLÜ SU YALITIM
18.231 NAYYA KİREMİT

DIŞ MERDİVENLER
26.623/C RENKLİ MERMER MERDİVEN BAS. 3cm HARIÇ
26.623/C RENKLİ MERMER MERDİVEN KİT. 3cm HARIÇ

DIŞ CEPHE :
09.348NAN : 27.5785A HER RENKTE B.ÇİMENT. TARAKLI NOZAK KAPL.
DIŞ CEPHE :
27.5611V PERLİT/ÜLÜ DİŞ SIVA 33mm
26.024R2 ELİKON (EASLI) GRENİLİ CEPHE KAPLAMA

TRETUVARLAR :
26.623/MK B. ÇİMENT. YIVLİ TERRAZO KARO (0x05) HARIÇ
18.202 EPİCİRETOR 50 CM 200 DÖĞÜ
17.518 BİLİKALJİ 15cm
SİSÖZTİRİLMİŞ TOPRAK
17.578MK BETON BİRDÖR BEYAZ ÇİMENT. 9x30x18

HATILLAR :

- TÜM DİŞ DUVARLARDA, KAPI İZİTİNGİ (h=210cm) NİHAZİ ÜZERİNDE İN=15cm LİK YATAY HATIL KAPI GENİĞİLİĞİNDE YAPILACAKTIR.
- TÜM DİŞ DUVARLARDA, PENCERE İZİTİNGİ (h=210cm) NİHAZİ ÜZERİNDE İN=20cm LİK YATAY HATIL PENCERE GENİĞİLİĞİNDE YAPILACAKTIR.



T.C.

ÇEVRE VE ŞEHİRCİLİK BAKANLIĞI
YAPI İŞLERİ GENEL MÜDÜRLÜĞÜ



İSKAN DAİRESİ BAŞKANLIĞI



İskan Konut Projeleri

Ek 10

Bu belge 5072 sayılı Elektronik İmza Kanununa göre güvenli elektronik imza ile imzalanmıştır.

Evrak teyidine <http://evrakdogrulama.csb.gov.tr> adresinden Belge Num.:95852920-639-03264863 ve Baskın Num:5664538 Bilgileriyle ulaşabilirsiniz.



T.C.
ÇEVRE VE ŞEHİRCİLİK BAKANLIĞI
YAPI İŞLERİ GENEL MÜDÜRLÜĞÜ

İSKAN DAİRESİ BASKANLIĞI

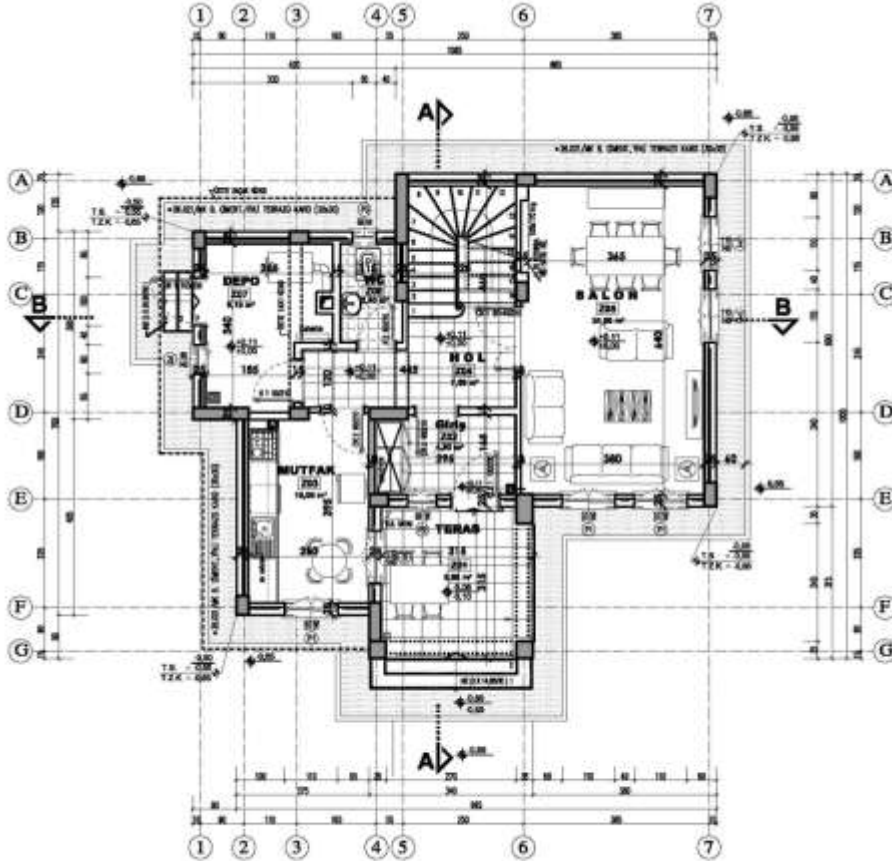

ZEMİN KAT

49

Bu belge 5070 sayılı elektronik imza kanununa göre güvenli elektronik imza ile imzalanmıştır.

Evrak teyidinde <http://evrakdogrulama.csb.gov.tr> adresinden Belge Num.:95852920-639-0326-4863 ve Baskın Num:4564538B bilgileriyle teyit edebilirsiniz.

İskan Konut Projeleri
İK 10





İSKAN DAİRESİ BAŞKANLIĞI

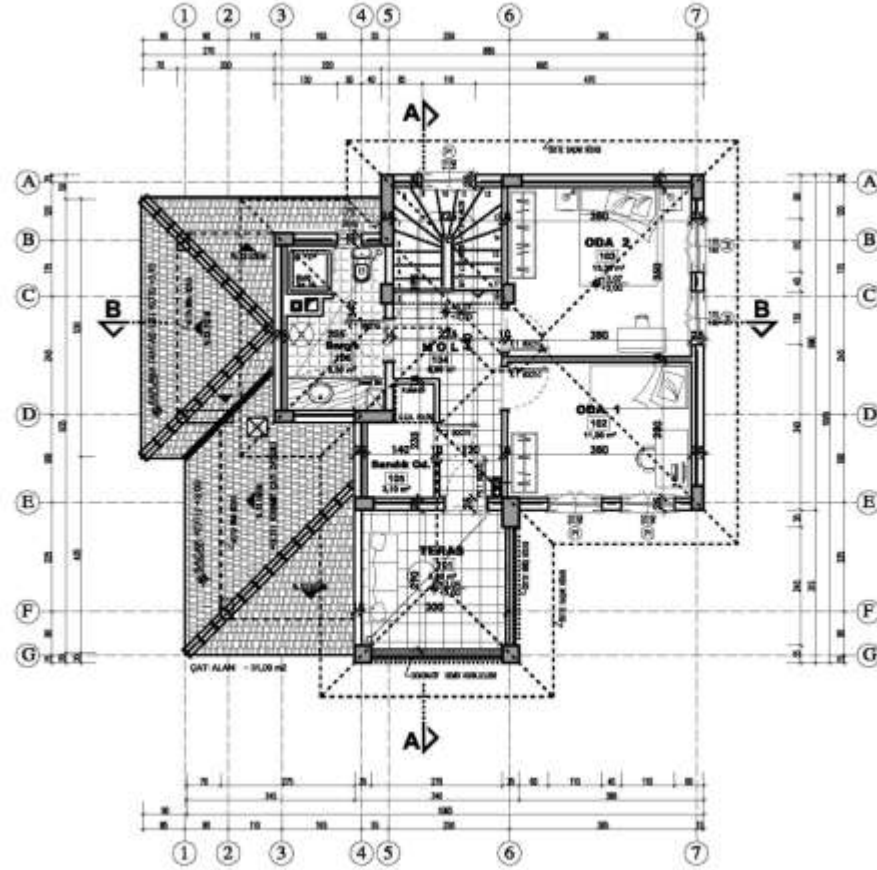

1. KAT

İskan Konut Projeleri

ik 10

Bu belge 5070 sayılı Elektronik İmza Kanununa göre güvenli elektronik imza ile imzalanmıştır.

Evrak teyidinde <http://evrakdogrulama.csb.gov.tr> adresinden Belge Num.:95852920-639-03264863 ve Barınak Num.:5664538 Bilgi Teyitleri kullanılmalıdır.

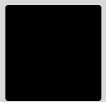
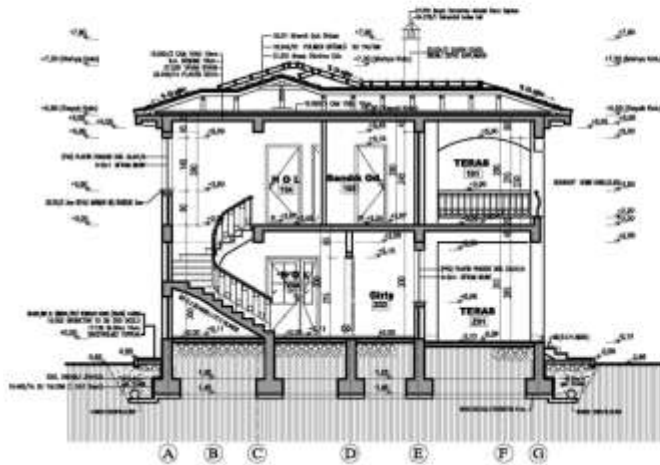
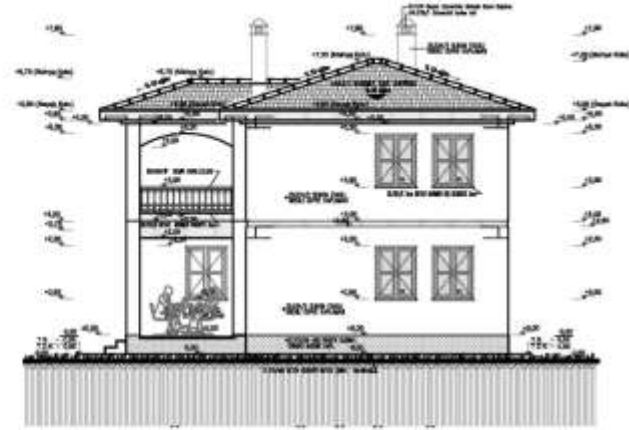



İSKAN DAİRESİ BAŞKANLIĞI

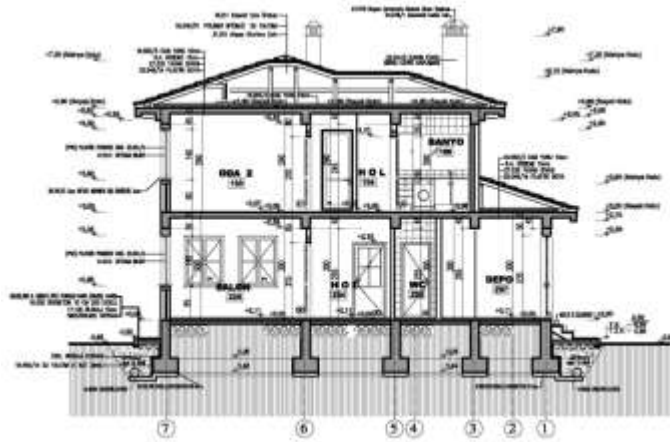
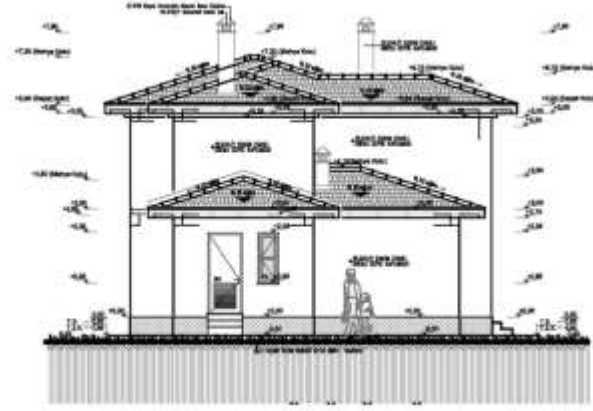
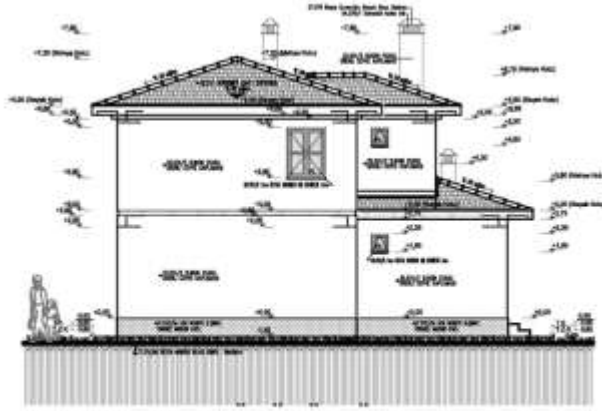

İskan Konut Projeleri

Ek 10

Bu belge 5072 sayılı Elektronik İmza Kanununa göre güvenli elektronik imza ile imzalanmıştır.

Evrak teyidinde <http://evrakdogrulama.csb.gov.tr> adresinden Belge Num.:95852920-639-0326-4863 ve Barınak Num:45645388 Bilgileriyle teyit edebilirsiniz.



T.C.
ÇEVRE VE ŞEHİRCİLİK BAKANLIĞI
YAPI İŞLERİ GENEL MÜDÜRLÜĞÜ

İSKAN DAİRESİ BAŞKANLIĞI

MAHAL LİSTESİ			DÖŞEME DÖ				SÜPÜRGE LİK SÜ		DUVAR KAPL. DU				TAVAN TA		MERDİVEN		KAPILAR KA				PENCERE PE		DE DENEZ LİK PA PARAPET			
MAHAL KATI	MAHAL ADI	MAHAL NO	1	2	3	4	1	2	1	2	3	4	1	2	SASMAK	KÖRKLİK	KASA		KANAT		1	2	1	2		
T.C. ÇEVRE VE ŞEHİRCİLİK BAKANLIĞI YAPI İŞLERİ GENEL MÜDÜRLÜĞÜ İSKAN KONUTU TİP PROJESİ																										
Tip - İK10																										
1. KAT	ZEMİN KAT	TERAS	Z 01																							
		giriş	Z 02																							
		MUTFAK	Z 03																							
		HOL	Z 04																							
		SALON	Z 05																							
		WC	Z 06																							
		DEPO	Z 07																							
		M1																								
1. KAT	ZEMİN KAT	TERAS	1 01																							
		ODA 1	1 02																							
		ODA 2	1 03																							
		HOL	1 04																							
		SANDIK ODASI	1 05																							
		BANYO	1 06																							
M1																										

GENEL BİLGİLER

-YAPININ ARSADA KAPLADIĞI ALAN = 85,00 m²
-TOPLAM KONUT İNŞAAT ALANI = 120,00 m²
-DEPO ALANI = 10,00 m²
-KAPALI TERAS ALANI = 20,00 m²

-YAPI SİSTEMİ = BETONARME SİSTEM

ÇATI SİSTEMİ :
21.210 ANPAŞ OTURTMA ÇATI
18.311 KÖRMEYİ ÇATI ÖRTÜSÜ
18.201 POLİMER ETİLELİ SU YALITIMI
18.201 NAHYA İZOLASYONU

DİŞ CEPHE :
SU BARIYAN : 21.015A HER HESAPTE İLİŞKİNTİ TARAFKALI KÖRMEYİ KAPLI
DİŞ CEPHE :
21.011 PERLİT Lİ DİŞ ENVA 12cm
28.040 B. İÇİN ENVA Lİ DİŞ CEPHE KAPLAMASI

TRETUVARLAR :
28.021MK B. ÇİMENT. YÜZLÜ TERRAZO KARO (6x6) +HARÇ
15.002 EPİOKSİTON 10 CM 200 DİĞELİ
17.108 BİLEKAL 15cm
SİKSİTOLİNG TOPRAK
17.109MK BİTÜL BORDÜR BEYAZ ÇİMENT. 18x20x10

HATILAR :
-TİM İÇ DUNALARDA, KAPİ ÖZET KOTU (h=20cm) HAZIR ÖZÜNDÜ
İÇİNE LİK YATAY HATIL. KAPİ GENİRLİĞİNDE YAPILACAKTIR.
-TİM DİŞ DUNALARDA, PENCERE ÖZET KOTU HAZIR ÖZÜNDÜ
ZEMİN KATTA h=20cm LİK, 1. KATTA h=15cm İK YATAY HATIL. PENCERE GENİRLİĞİNDE YAPILACAKTIR.





İSKAN DAİRESİ BAŞKANLIĞI



İskan Konut Projeleri

Ek-11

Bu belge 5070 sayılı Elektronik İmza Kanununa göre güvenli elektronik imza ile imzalanmıştır.

Evrak teyidine <http://evrakdogrulama.csb.gov.tr> adresinden Belge Num.:95852920-639-03264863 ve Bakanlık Num:56645388 bilgileriyle ulaşabilirsiniz.



T.C.
ÇEVRE VE ŞEHİRCİLİK BAKANLIĞI
YAPI İŞLERİ GENEL MÜDÜRLÜĞÜ

İSKAN DAİRESİ BAŞKANLIĞI

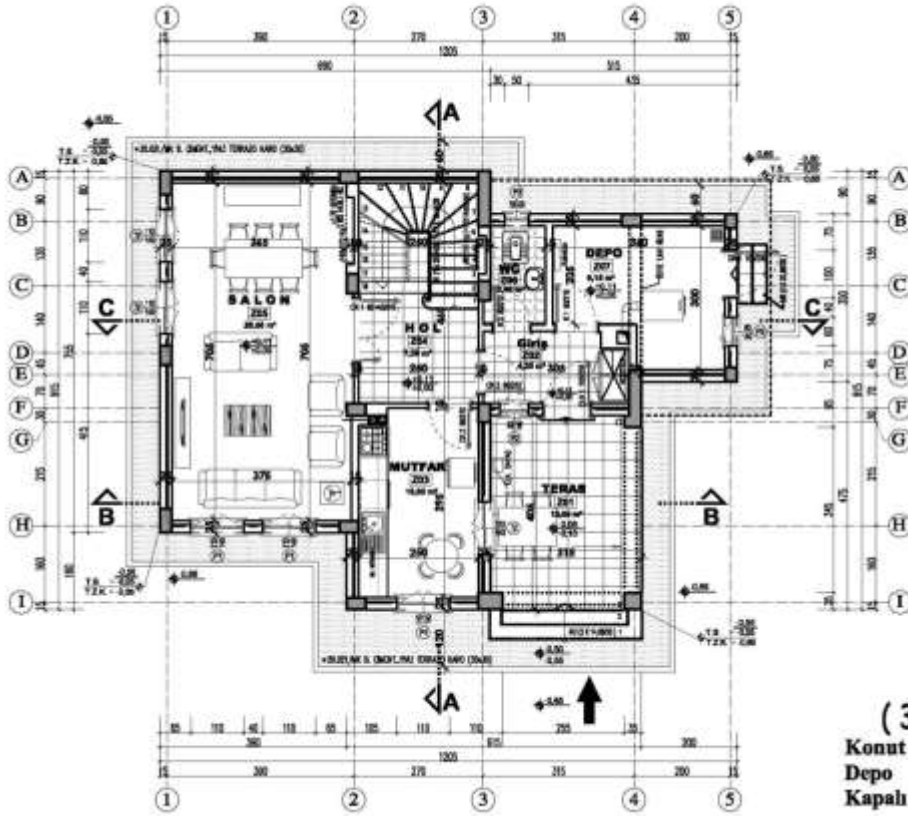

(3 oda + Salon)

Konut Alanı : 135,00 m²
Depo Alanı : 12,00 m²
Kapalı Teras Alanı : 25,00 m²

ZEMİN KAT



İSKAN DAİRESİ BAŞKANLIĞI

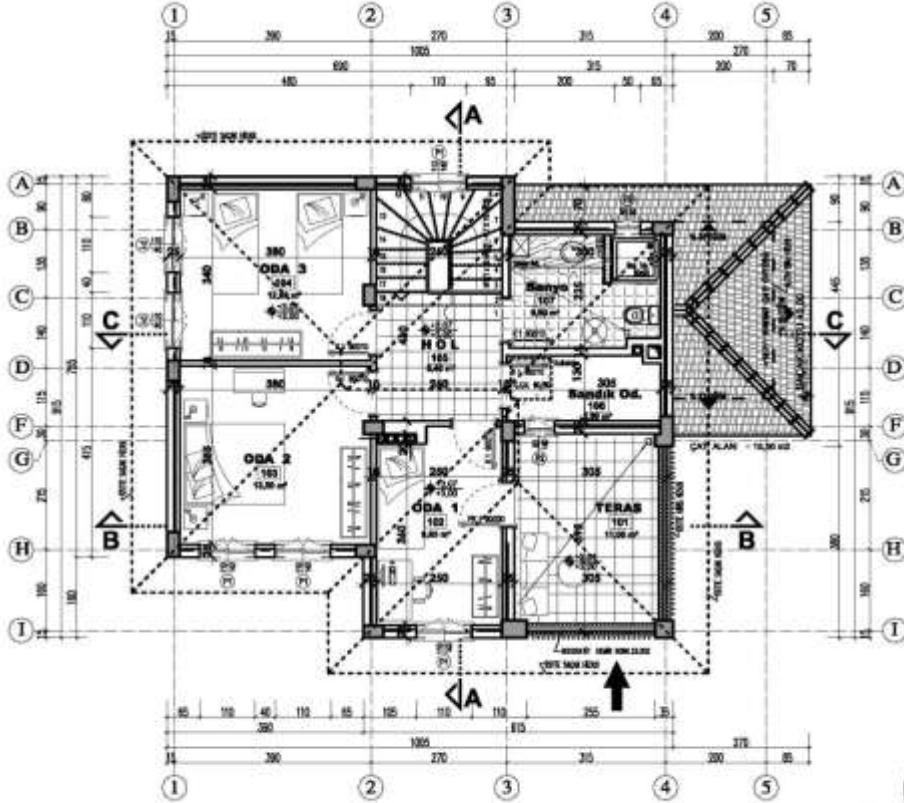

(3 oda + Salon)
Konut Alanı : 135,00 m²
Depo Alanı : 12,00 m²
Kapalı Teras Alanı : 25,00 m²

1. KAT

İskan Konut Projeleri

ik 11

Bu belge 5070 sayılı Elektronik İmza Kanununa göre güvenli elektronik imza ile imzalanmıştır.

Evrak teyidinde <http://evrakdogrulama.csb.gov.tr> adresinden Belge Num.:95852920-639-0326-4863 ve Barınak Num.:56645388 bilgileriyle teyit edebilirsiniz.



T.C.
ÇEVRE VE ŞEHİRCİLİK BAKANLIĞI
YAPI İŞLERİ GENEL MÜDÜRLÜĞÜ

İSKAN DAİRESİ BAŞKANLIĞI

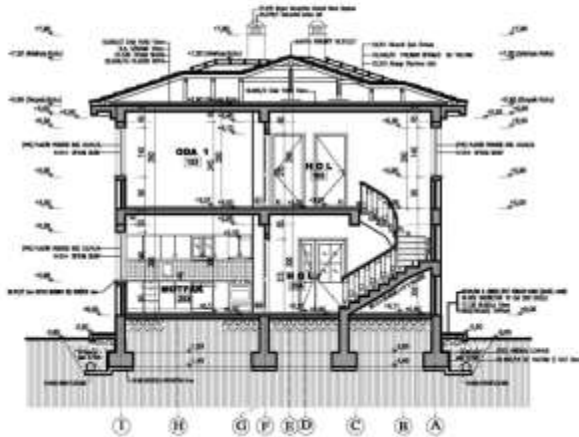
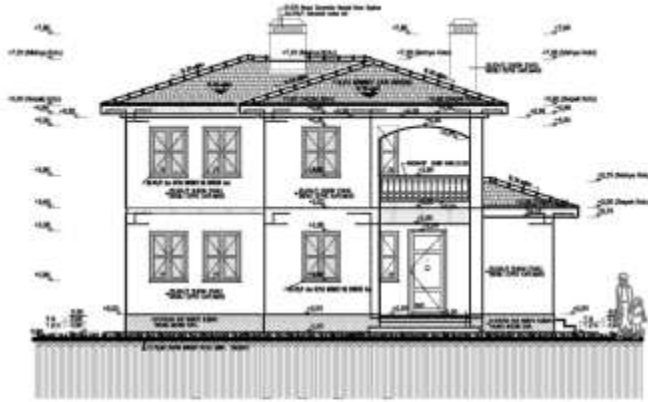



İSKAN DAİRESİ BAŞKANLIĞI

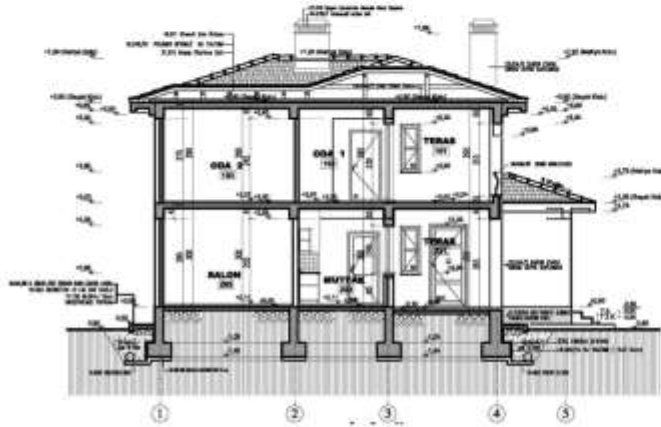
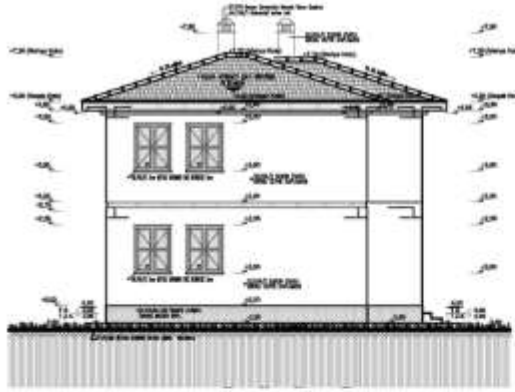

İskan Konut Projeleri

İK 11

Bu belge 5070 sayılı Elektronik İmza Kanununa göre güvenli elektronik imza ile imzalanmıştır.

Evrak teyidinde <http://evrakdogrulama.csb.gov.tr> adresinden Belge Num.:95852920-639-0326-4863 ve Barınak Num:456645388 bilgileriyle teyit edebilirsiniz.



Bu belge 5070 sayılı elektronik imza kanununa göre güvenli elektronik imza ile imzalanmıştır.

Evrak teyidine <http://evrakdogrulama.csb.gov.tr> adresinden Belge Num.:95852920-639-03264863 ve Bina No Num:45664538B bilgileriyle erişebilirsiniz.



İskan Konut Projeleri

Ek 12

Bu belge 5070 sayılı Elektronik İmza Kanununa göre güvenli elektronik imza ile imzalanmıştır.

Evrak teyidinde <http://evrakdogrulama.csb.gov.tr> adresinden Belge Num.:95852920-639-03264863 ve Başlık Num.:56645388 bilgileriyle teyit edebilirsiniz.



T.C.
ÇEVRE VE ŞEHİRCİLİK BAKANLIĞI
YAPI İŞLERİ GENEL MÜDÜRLÜĞÜ

İSKAN DAİRESİ BAŞKANLIĞI

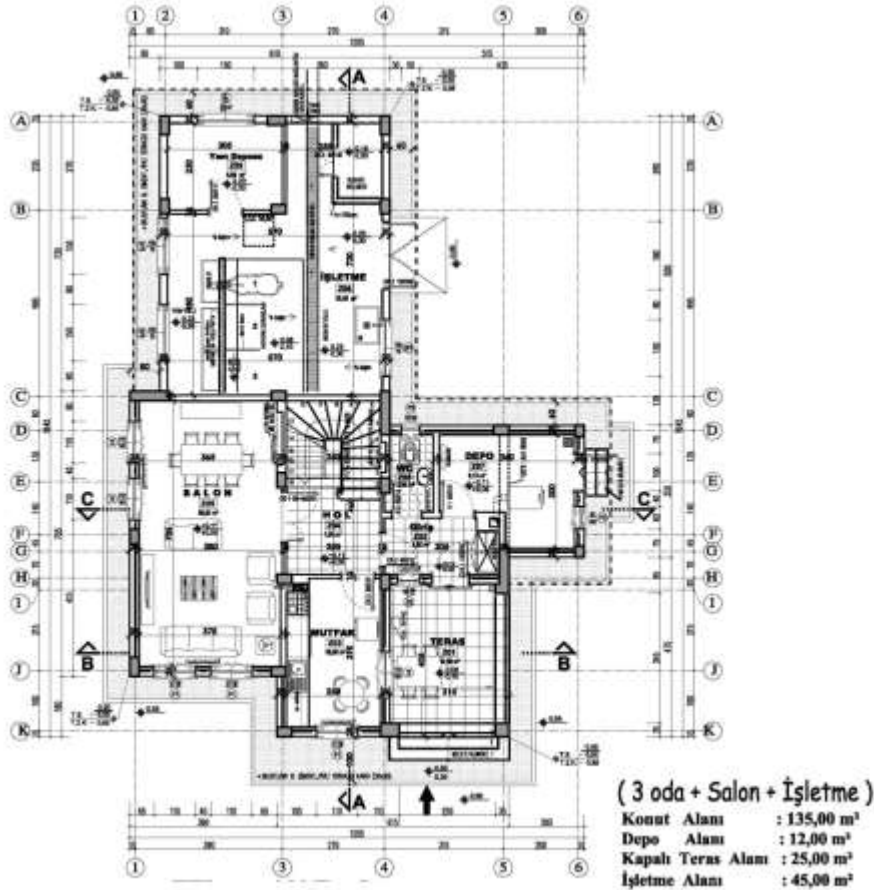

ZEMİN KAT

T.C.
ÇEVRE VE ŞEHİRCİLİK BAKANLIĞI
YAPI İŞLERİ GENEL MÜDÜRLÜĞÜ



İSKAN DAİRESİ BAŞKANLIĞI

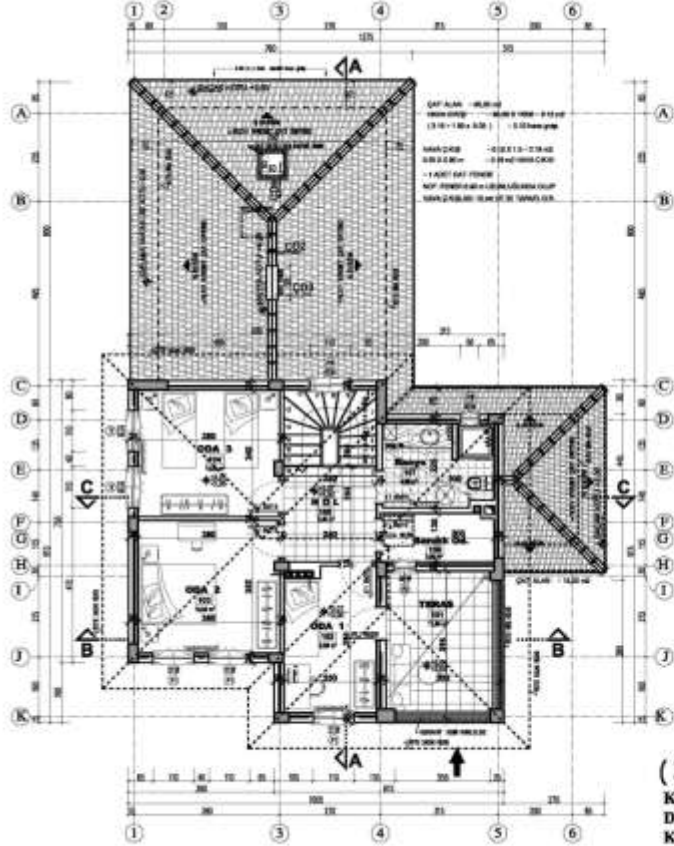

(3 oda + Salon + İşletme)
Konut Alanı : 135,00 m²
Depo Alanı : 12,00 m²
Kapalı Teras Alanı : 25,00 m²
İşletme Alanı : 45,00 m²



1. KAT

İskan Konut Projeleri

Ek 12

Bu belge 5070 sayılı Elektronik İmza Kanununa göre güvenli elektronik imza ile imzalanmıştır.

Evrak teyidinde <http://evrakdogrulama.csb.gov.tr> adresinden Belge Num.:95852920-639-0326-863 ve Barındırma Num.:56645388 Bilgileriyle teyit edebilirsiniz.



T.C.
ÇEVRE VE ŞEHİRCİLİK BAKANLIĞI
YAPI İŞLERİ GENEL MÜDÜRLÜĞÜ

İSKAN DAİRESİ BAŞKANLIĞI

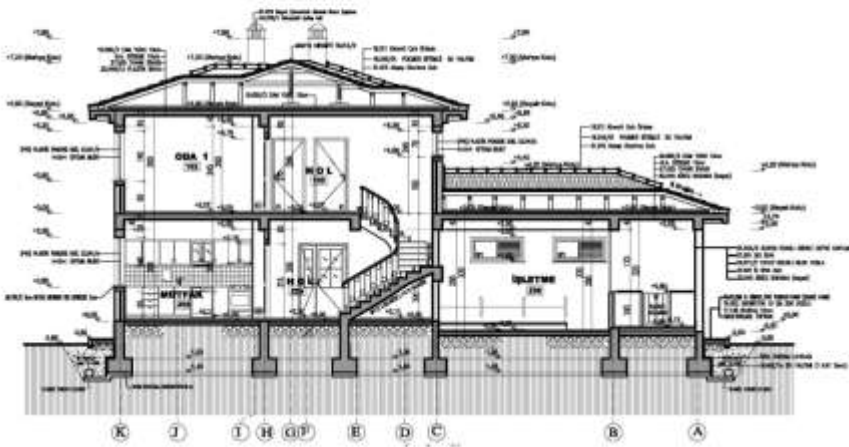
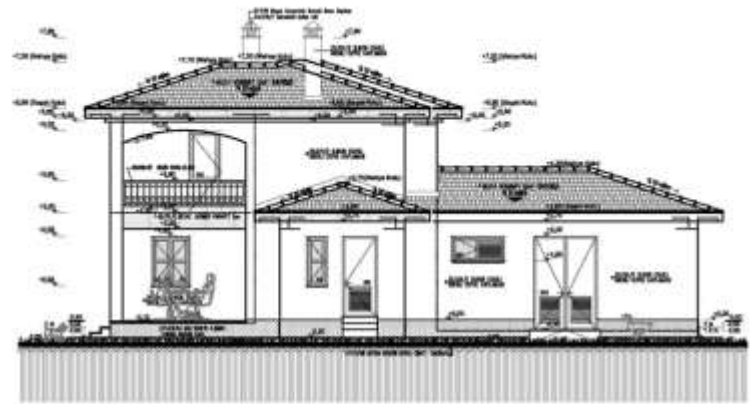
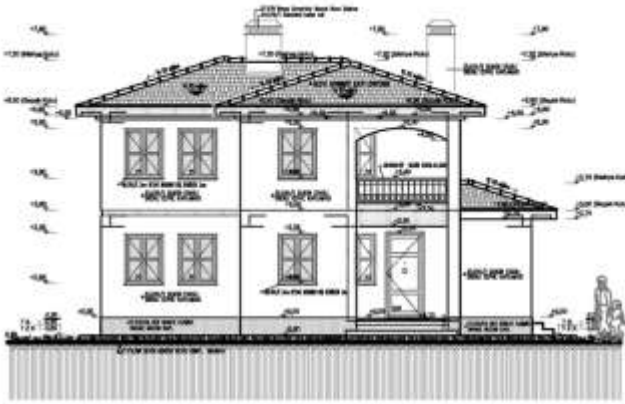



İSKAN DAİRESİ BAŞKANLIĞI

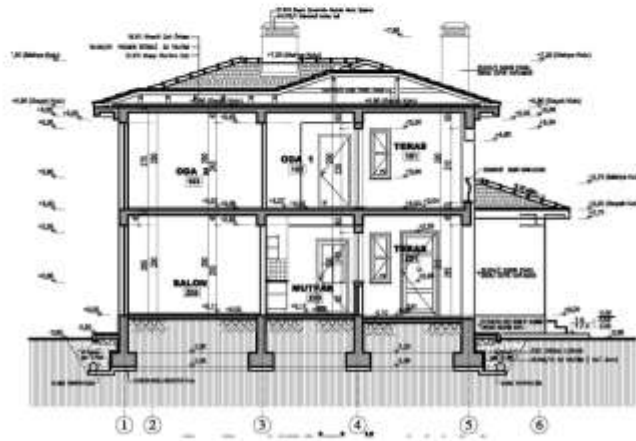
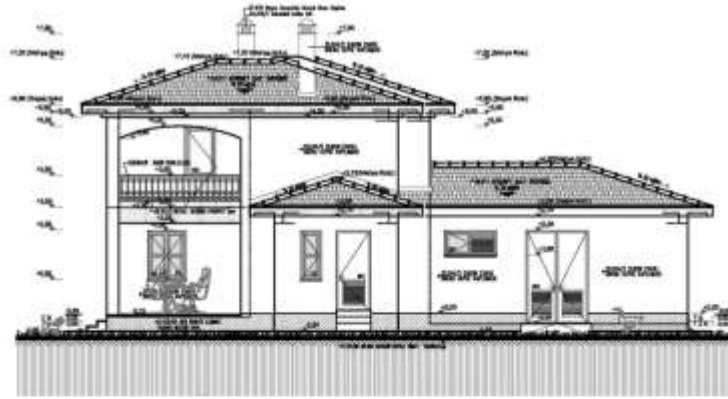
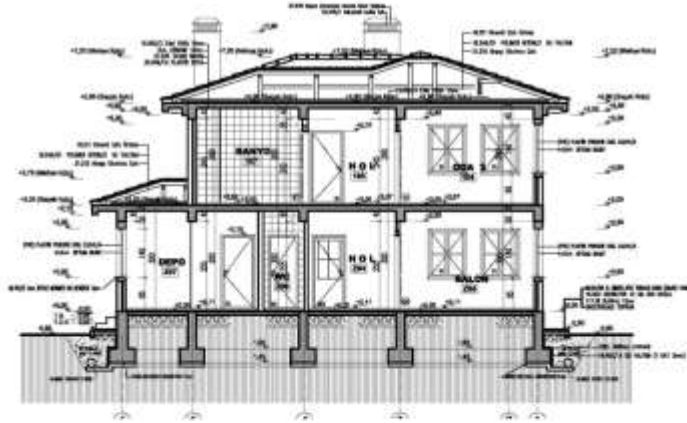

İskan Konut Projeleri

Ek 12

Bu belge 5070 sayılı Elektronik İmza Kanununa göre güvenli elektronik imza ile imzalanmıştır.

Evrak teyidinde <http://evrakdogrulama.csb.gov.tr> adresinden Belge Num.:95852920-639-03264863 ve Barınak Num:56645388 Bilgiye ulaşabilirsiniz.



T.C.
ÇEVRE VE ŞEHİRCİLİK BAKANLIĞI
YAPI İŞLERİ GENEL MÜDÜRLÜĞÜ

İSKAN DAİRESİ BAŞKANLIĞI

MAHAL LİSTESİ		DÖŞEME DÖ				SÜPÜRGEK SÜ		DUVAR KAPL. DU				TAVAN TA		MERDİVEN		KAPILAR KA				PENCERE PE		DE DENİZLİK PA PARAPET	
		1	2	3	4	1	2	1	2	3	4	1	2	BASAMA	KORULUK	KASA		KANAT		1	2	1	2
T.C. ÇEVRE VE ŞEHİRCİLİK BAKANLIĞI YAPI İŞLERİ GENEL MÜDÜRLÜĞÜ İSKAN KONUTU TİP PROJESİ																							
Tip - İK12																							
MAHAL KATI	MAHAL ADI	MAHAL NO																					
ZEMİN KAT	TERAS	Z 01																					
	GİRİŞ	Z 02																					
	MUTFAK	Z 03																					
	HOL	Z 04																					
	SALON	Z 05																					
	WC	Z 06																					
	DEPO	Z 07																					
	İŞLETME YEM DEPOSU M1	Z 13																					
1. KAT	TERAS	1 01																					
	ODA 1	1 02																					
	ODA 2	1 03																					
	ODA 3	1 04																					
	HOL	1 05																					
	SANDIK ODASI	1 06																					
	BANYO M1	1 07																					

GENEL BİLGİLER

- YAPININ ARSADA KAPLADIĞI ALAN = 135,00 m²
- TOPLAM KONUT İNŞAAT ALANI = 135,00 m²
- DEPO ALANI = 12,00 m²
- İŞLETME ALANI = 45,00 m²
- KAPALI TERAS ALANI = 25,00 m²

-YAPI SİSTEMİ = BETONARME SİSTEM

- ÇATI SİSTEMİ :**
- 21.210 ANPAŞ OTURUMA ÇATI
 - 18.211 KİRİMLİ ÇATI ÖRTÜSÜ
 - 18.21101 POLİMER İTİMLİLİK SU YALITIMI
 - 18.21102 MANTA KİRİMLİ
- DIŞ ÇEPHE :**
- 18.21101 A. Plestik Döşeme + 20.001 Çiğdem 4+12+4
 - 20.001 A. Plestik Döşeme + 20.001 Çiğdem 4+12+4
 - 20.001 B. Plestik Döşeme + 20.001 Çiğdem 4+12+4
 - 20.001 C. Plestik Döşeme + 20.001 Çiğdem 4+12+4
 - 20.001 D. Plestik Döşeme + 20.001 Çiğdem 4+12+4
- TREVUARLAR :**
- 20.001 B. ÇİMENT, YÜKLÜ TERRAZO KAPLI (20x20) +HARÇ
 - 18.21102 GROSSTON 10 CM 200 OĞZELİ
 - 17.001 BLOKALU 15cm
 - 18.21101 LİNE TERSLİK
 - 17.001 BLOKALU 15cm
 - 18.21101 LİNE TERSLİK
- HATILAR :**
- TİRİÇ DUVANLARDA, KAPİ ÖST KOTU (h=210cm) HİZAR ÖZERİNDEN
 - h=15cm LİK YATAY HATLİ KAPİ GİRİŞİLERİNDE YAPILACAKTIR.
 - TİRİÇ DUVANLARDA, PENCERE ÖST KOTU HİZAR ÖZERİNDEN
 - 20x20cm KAPİ İTİMLİLİK LİK, 1 KATTA İTİMLİLİK LİK YATAY HATLİ PENCERE GİRİŞİLERİNDE YAPILACAKTIR.





İskan Konut Projeleri

İK 13

Bu belge 5070 sayılı Elektronik İmza Kanununa göre güvenli elektronik imza ile imzalanmıştır.

Evrak teyidinde <http://evrakdogrulama.csb.gov.tr> adresinden Belge Num.:95852920-639-03264863 ve Başvuru Num.:56645388 Bilgileriyle teyid edebilirsiniz.



T.C.
ÇEVRE VE ŞEHİRCİLİK BAKANLIĞI
YAPI İŞLERİ GENEL MÜDÜRLÜĞÜ

İSKAN DAİRESİ BAŞKANLIĞI

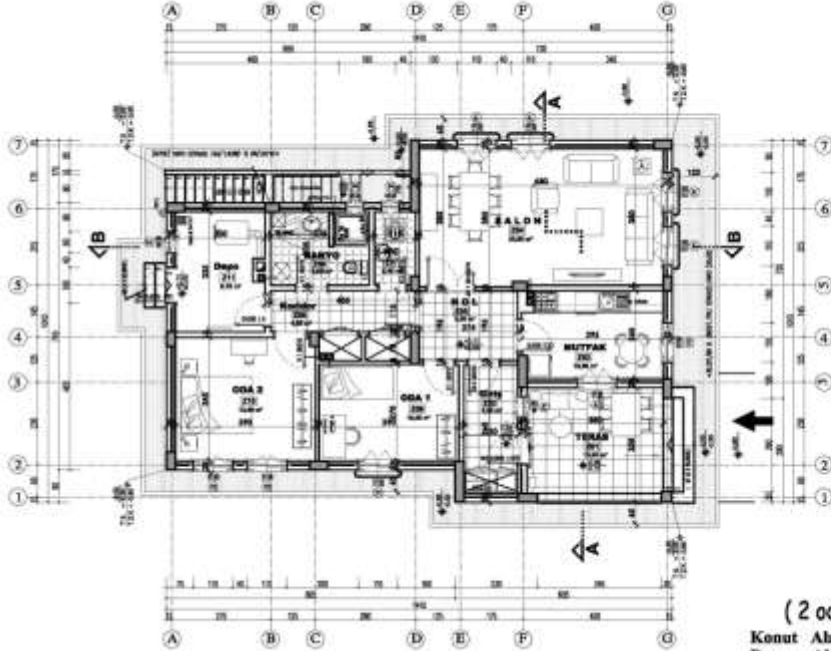

(2 oda + Salon)

Konut Alanı : 100,00 m²
Depo Alanı : 10,00 m²
Kapalı Teras Alanı : 13,00 m²



70

Bu belge 5070 sayılı elektronik imza kanununa göre güvenli elektronik imza ile imzalanmıştır.

Evrak teyidinde <http://evrakdogrulama.csb.gov.tr> adresinden Belge Num.:95852920-639-0326-8663 ve Barınak Num:4564538B bilgileriyle teyit edebilirsiniz.

İskan Konut Projeleri
İK 13



T.C.
ÇEVRE VE ŞEHİRCİLİK BAKANLIĞI
YAPI İŞLERİ GENEL MÜDÜRLÜĞÜ



İSKAN DAİRESİ BAŞKANLIĞI

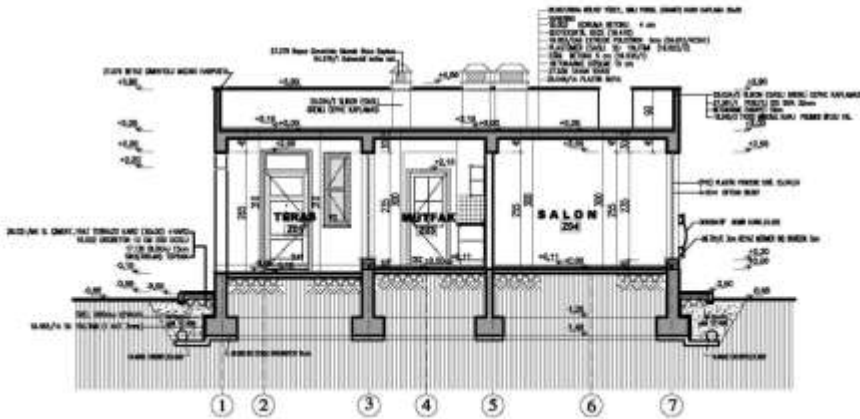
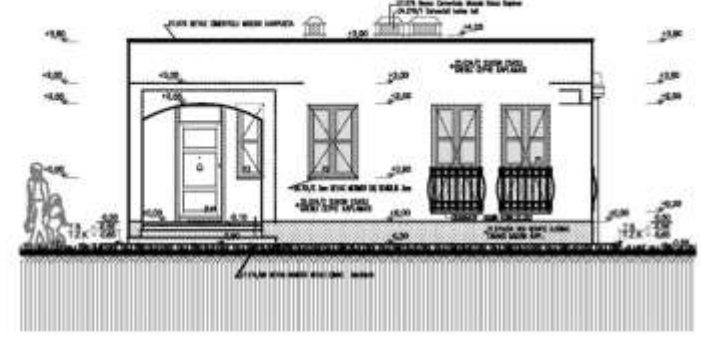
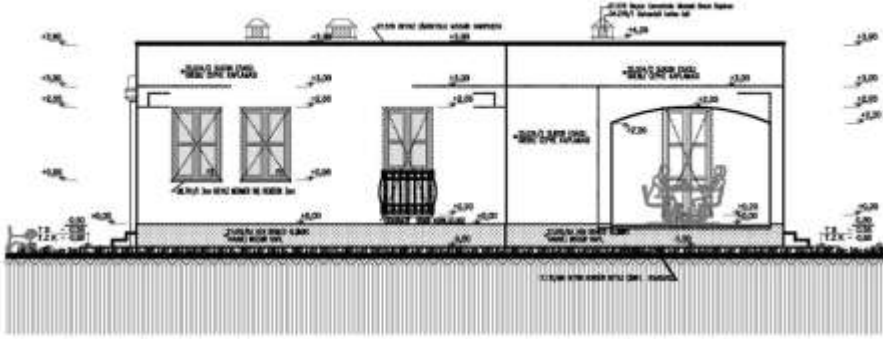

İskan Konut Projeleri

ik 13



MAHAL LİSTESİ		DÖŞEME DÖ				SÖPÜRGELİK SÖ		DUVAR KAPL. DU				TAVAN TA		KAPILAR KA		PENCERE PE	DE DENİZLİK PA PARAPET				
MAHAL KATI	MAHAL ADI	MAHAL NO	1	2	3	4	1	2	1	2	3	4	1	2	1	1	2				
			KASA		KANAT		1	2					1	2							
T.C. ÇEVRE VE ŞEHİRCİLİK BAKANLIĞI YAPI İŞLERİ GENEL MÜDÜRLÜĞÜ İSKAN KONUTU TİP PROJESİ Tip - İK13																					
ZEMİN KAT	TERAS	Z 01																			
	GİRİŞ	Z 02																			
	MUTFAK	Z 03																			
	SALON	Z 04																			
	HOL	Z 05																			
	KORİDOR	Z 06																			
	WC	Z 07																			
	BANYO	Z 08																			
	ODA 1	Z 09																			
	ODA 2	Z 10																			
	DEPO	Z 11																			

GENEL BİLGİLER

-YAPININ ARSADA KAPLADIĞI ALAN = 123,00 m²
-TOPLAM KONUT İNŞAAT ALANI = 100,00 m²
-DEPO ALANI = 10,00 m²
-KAPALI TERAS ALANI = 13,00 m²

-YAPI SİSTEMİ = BETONARME SİSTEM

TERAS ÇATI SİSTEMİ :

- 30.0100A RÖLVE YÜZÜ, SIKLI POLSE
- İSLAHET KARİD KAPLAMA 20x20 + YAPICI (TRC)
- 15.003 KORDİMA BETONU 4 cm
- GÖTEKİSİZ KESİCİ (18.004)
- 18.010A EKSTRAK POLİSTREN 6 cm (18.010C2A)
- PLASTİKLER BRANŞL SU YALITIMI (18.020)
- PÖM BEYONİ 5 cm (18.030)
- BETONARME DÖŞEME 19 cm

DIŞ MERDİVENLER

- 26.020C RENKLİ MERMER MERDİVEN BAR. 3cm +HARÇ
- 26.020D RENKLİ MERMER MERDİVEN NYT. 3cm +HARÇ
- 26.020EA RENKLİ MERMER KÖP. 2cm

DIŞ ÇEPHE :

- SU BİRMAR : 27.010A HER RENKTE B.ÇİMENT. TARAKLI MOZİK KAPL.
- DIŞ ÇEPHE :
- 27.020/1 PERLİTLİ DİŞ BİNA 20cm
- 25.020D BİLGİN ENKALİ GRENKİ ÇEPHE KAPLAMASI

TRETUVARLAR :

- 26.010MK B. ÇİMENT. VYALİ TERRAZO KARİD (30x30) +HARÇ
- 18.010 GÖRÜNTÖN 13 CM 200 DOZLU
- 17.126 BLOKAL 15cm
- BİRİKTİRİLMİŞ TOPRAK
- 17.170MK BİTON MERDİVEN BEYAZ ÇİMENT. 50x20x10

HATİLLAR :

- TÖM İÇ DUVARLARDA, KAP DÖT KOTU (h=215cm) İZAZİ ÖZÜNESE h=15cm LİK YATAY HATL. KAPİ GENİŞLİĞİNDE YAPILACAKTIR.
- WC VE BANYO MAHALİ, PENCERE ÖRT KOTU (h=235cm) İZAZİ ÖZÜNESE h=95cm LİK YATAY HATL. PENCERE GENİŞLİĞİNDE YAPILACAKTIR.





İskan Konut Projeleri

İK-14

Bu belge 5070 sayılı Elektronik İmza Kanununa göre güvenli elektronik imza ile imzalanmıştır.

Evrak teyidinde <http://evrakdogrulama.csb.gov.tr> adresinden Belge Num.:95852920-639-03264863 ve Başvuru Num.:56645388 bilgileriyle teyit edebilirsiniz.



T.C.
ÇEVRE VE ŞEHİRCİLİK BAKANLIĞI
YAPI İŞLERİ GENEL MÜDÜRLÜĞÜ

İSKAN DAİRESİ BAŞKANLIĞI

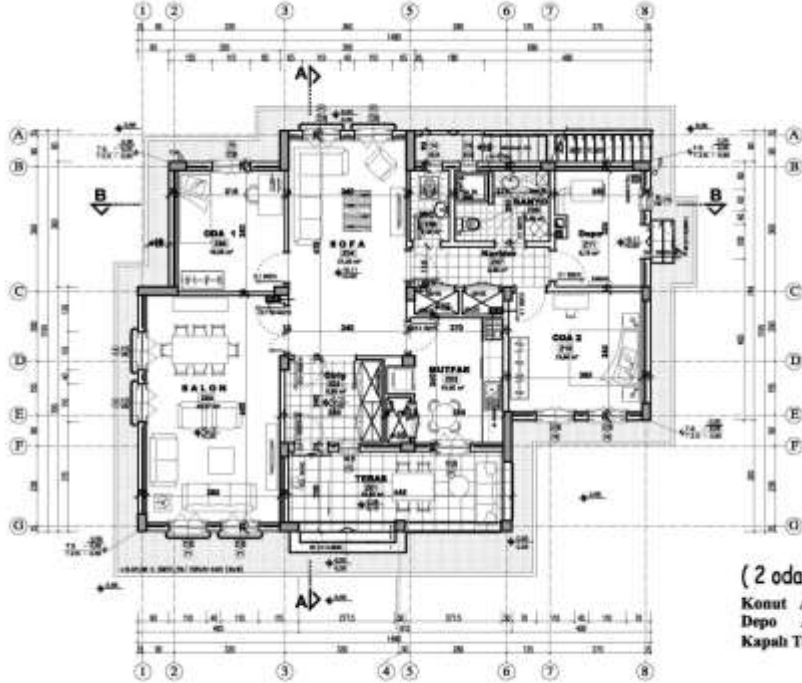

(2 oda + Sofa + Salon)
Konut Alanı : 120,00 m²
Depo Alanı : 10,00 m²
Kapalı Teras Alm. : 15,00 m²



75

Bu belge 5070 sayılı elektronik imza kanununa göre güvenli elektronik imza ile imzalanmıştır.

Evrak teyidinde <http://evrakdogrulama.csb.gov.tr> adresinden Belge Num.:95852920-639-0326-4863 ve Bakanlık Num:4564538 Bilgileriyle teyid edebilirsiniz.

İskan Konut Projeleri
İK 14



T.C.
ÇEVRE VE ŞEHİRCİLİK BAKANLIĞI
YAPI İŞLERİ GENEL MÜDÜRLÜĞÜ



İSKAN DAİRESİ BAŞKANLIĞI

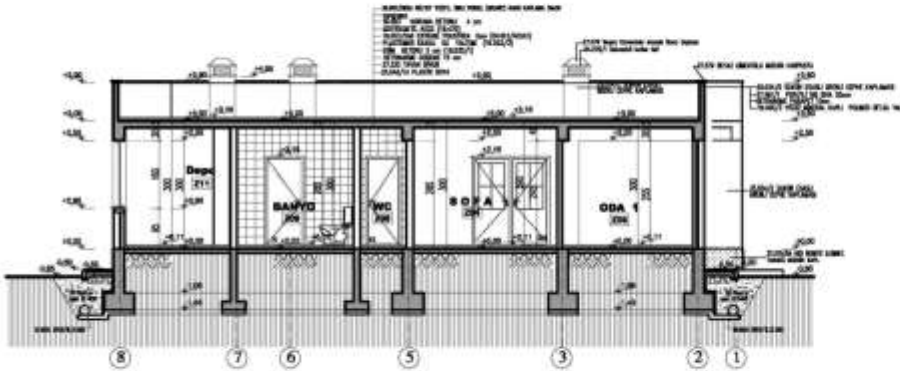
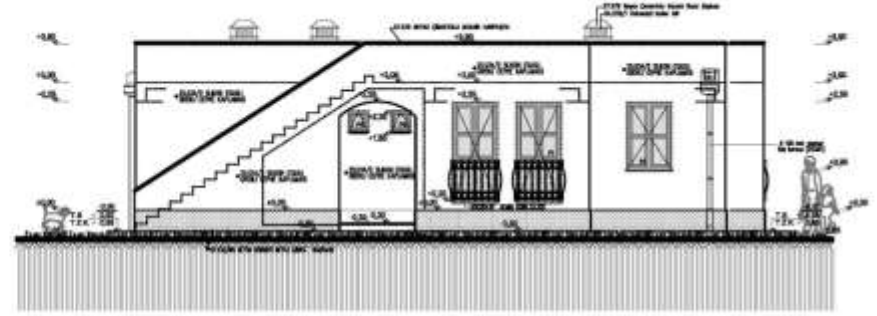
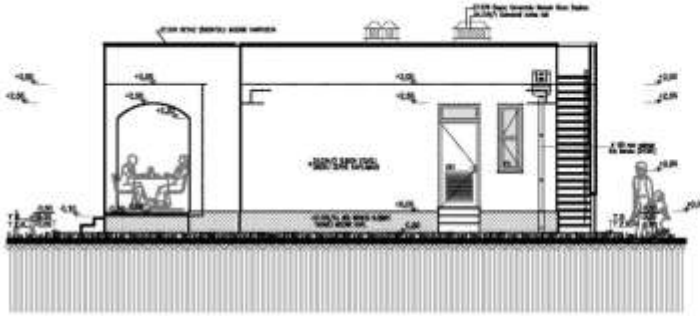

İskan Konut Projeleri

Ek 14

Bu belge 5070 sayılı Elektronik İmza Kanununa göre güvenli elektronik imza ile imzalanmıştır.

Evrak teyidinde <http://evrakdogrulama.csb.gov.tr> adresinden Belge Num.:95852920-639-0326-4863 ve Barınak Num:45645388 Bilgi Teyitleri kullanılabilir.



MAHAL LİSTESİ		DÖŞEME DÖ				SÜPÜRGE LİK SÖ		DUVAR KAPL. DU				TAVAN TA		KAPILAR KA		PENCERE PE		DE DENİZ LİK PA PARAPET	
MAHAL KATI	MAHAL ADI	MAHAL NO	1	2	3	4	1	2	1	2	3	4	1	2	1	2	1	2	
			1	2	3	4	1	2	1	2	3	4	1	2	1	2			
ZEMİN KAT	TERAS	Z 01																	
	GİRİŞ	Z 02																	
	MUTFAK	Z 03																	
	SOFA	Z 04																	
	SALON	Z 05																	
	ODA 1	Z 06																	
	KORİDÖR	Z 07																	
	WC	Z 08																	
	BANYO	Z 09																	
	ODA 2	Z 10																	
	DEPO	Z 11																	
<p>T.C. ÇEVRE VE ŞEHİRCİLİK BAKANLIĞI YAPI İŞLERİ GENEL MÜDÜRLÜĞÜ İSKAN KONUTU TİP PROJESİ</p> <p>Tip - İK 14</p> <p>GENEL BİLGİLER</p> <p>-YAPININ ARSADA KAPLADIĞI ALAN = 145,00 m²</p> <p>-TOPLAM KONUT İNŞAAT ALANI = 120,00 m²</p> <p>-DEPO ALANI = 10,00 m²</p> <p>-KAPALI TERAS ALANI = 15,00 m²</p> <p>-YAPI SİSTEMİ = BETONARME SİSTEM</p> <p>TERAS ÇATI SİSTEMİ :</p> <ul style="list-style-type: none"> 26.007033A RÖLYEF YÜZEY, SIFIRI POZİTE (GRANİT) KAPLAMA 30x30 + YAPITIRICI -16.000 İZOLASYON BİTONLU 4 cm -20.007033B RÖLYEF (18.000) -10.000324A ETRÜDİT POLİETİREN 6 cm (40x130x20) -PLASTOMER ESASLI SU YALITIMI (10.0023C) -ESEM BİTONLU 6 cm (16.0051) -BETONARME DÖŞEME 15 cm <p>DIŞ MERDİVENLER</p> <ul style="list-style-type: none"> 26.0221C RENKLI MERMER MERDİVEN BAR 3cm +HARÇ 26.0221C RENKLI MERMER MERDİVEN KŞHT. 2cm +HARÇ 26.0221CA RENKLI MERMER SÖP. 2cm <p>DIŞ CEPHE :</p> <ul style="list-style-type: none"> SU BASMAN : 27.5T05A HER RENKTE B.ÇİMYT. TARAKLI MOZAIK KAPL. DIŞ CEPHE : 27.5011 PERLİTÜ DIŞ SIVA 32mm 25.0342 SİLİKON ESASLI GRENİLİ CEPHE KAPLAMASI <p>TRETUVARLAR :</p> <ul style="list-style-type: none"> 26.021MK B. ÇİMENT. YÜMLÜ TERRAZO KARD (36x36) +HARÇ 16.002 GÖRBEYON 16 CM 200 DOZLU 17.136 BİLEKAL 15cm 30x30 TIRNAĞI TOPRAK 17.170MK BETON BORDON BEYAZ ÇİMYT. 30x20x16 <p>HATILAR :</p> <ul style="list-style-type: none"> TÖN İÇ DUVARLARDA, KAPİ ÖST KOTU (h=210cm) HRAB ÜZERİNDE 8x16cm LİK YATAK HATIL KAPİ GENİŞLİĞİNDE YAPILACAKTIR. WE VE BANYO MAHALLI PENCERE ÖST KOTU (h=235cm) HİZABİ ÜZERİNDE 8x26cm LİK YATAK HATIL PENCERE GENİŞLİĞİNDE YAPILACAKTIR. 																			



İSKAN DAİRESİ BAŞKANLIĞI



İskan Konut Projeleri

İK 15

Bu belge 5070 sayılı Elektronik İmza Kanununa göre güvenli elektronik imza ile imzalanmıştır.

Evrak teyidine <http://evrakdogrulama.csb.gov.tr> adresinden Belge Num.:95852920-639-03264863 ve Başvuru Num.:56645388 Bilgileriyle ulaşabilirsiniz.



T.C.
ÇEVRE VE ŞEHİRCİLİK BAKANLIĞI
YAPI İŞLERİ GENEL MÜDÜRLÜĞÜ

İSKAN DAİRESİ BAŞKANLIĞI

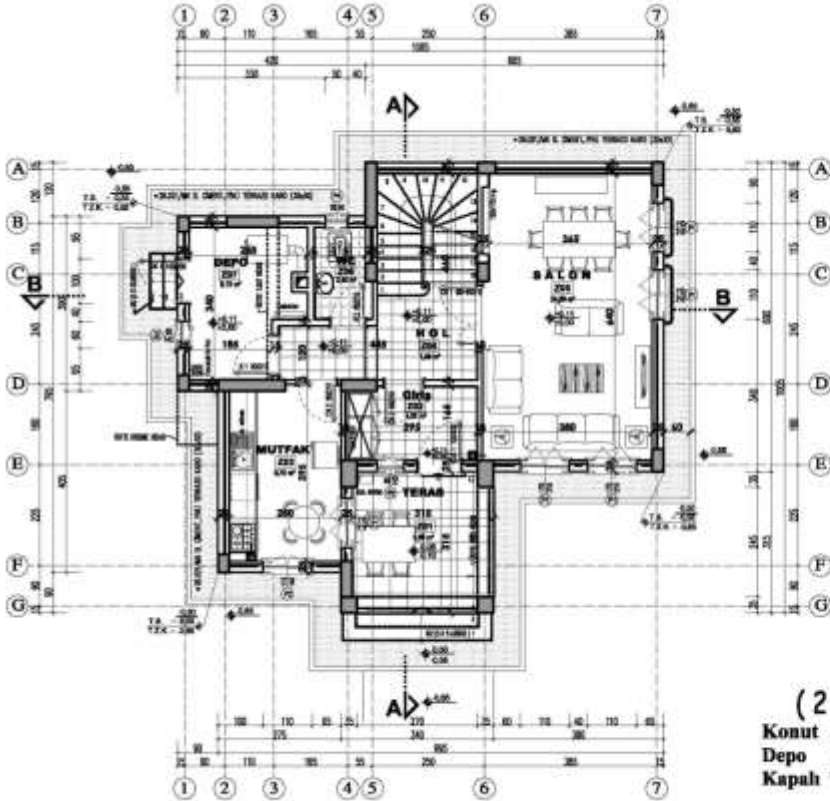

80

Bu belge 5070 sayılı elektronik imza kanununa göre güvenli elektronik imza ile imzalanmıştır.

Evrak teyidinde <http://evrakdogrulama.csb.gov.tr> adresinden Belge Num.:95852920-639-0326-4863 ve Başvuru Num.:56645388 Bilgi Teyitleri kullanılabilir.

İskan Konut Projeleri
İK 15



İSKAN DAİRESİ BAŞKANLIĞI

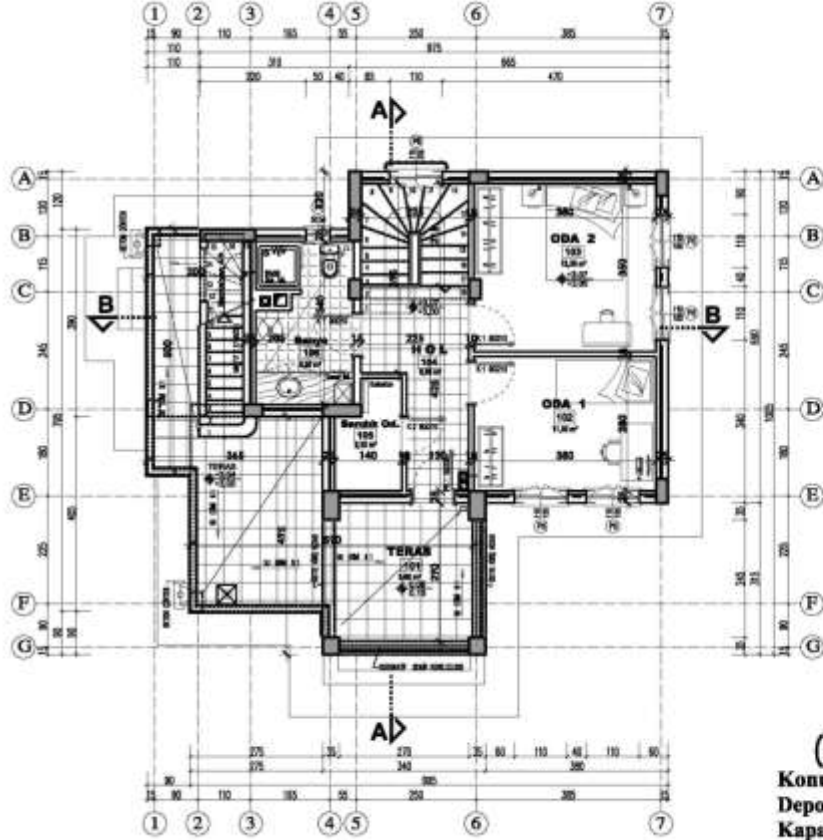

(2 oda + Salon)
Konut Alanı : 120,00 m²
Depo Alanı : 10,00 m²
Kapaklı Teras Alanı : 20,00 m²



1. KAT

İskan Konut Projeleri

15

Bu belge 5070 sayılı Elektronik İmza Kanununa göre güvenli elektronik imza ile imzalanmıştır.

Evrak teyidinde <http://evrakdogrulama.csb.gov.tr> adresinden Belge Num.:95852920-639-03264863 ve Barındırma Num.:56645388 Bilgileriyle teyid edebilirsiniz.



T.C.
ÇEVRE VE ŞEHİRCİLİK BAKANLIĞI
YAPI İŞLERİ GENEL MÜDÜRLÜĞÜ

İSKAN DAİRESİ BAŞKANLIĞI

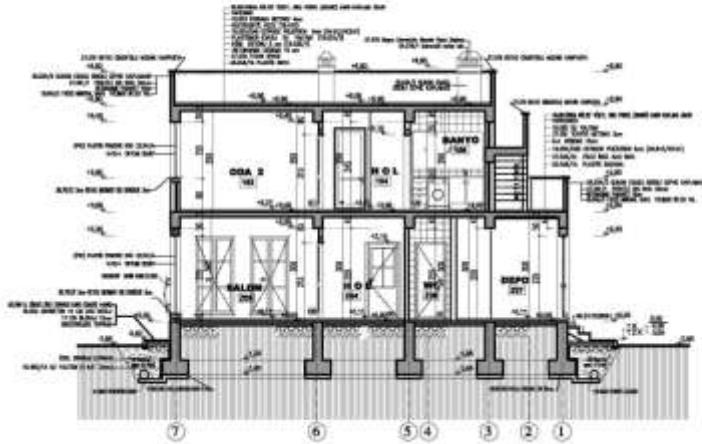
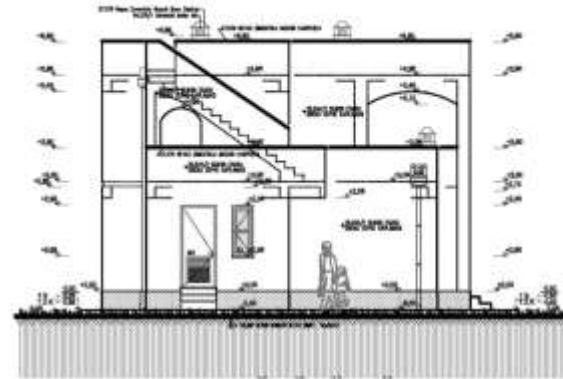
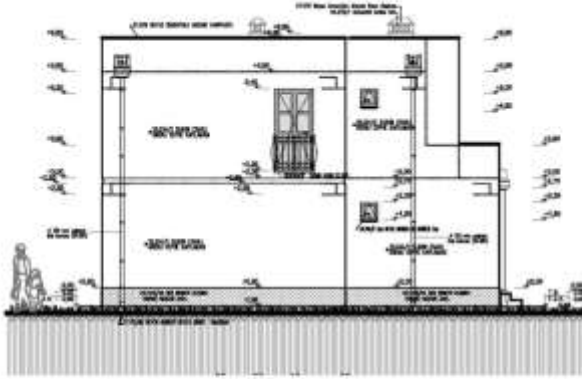



İSKAN DAİRESİ BAŞKANLIĞI

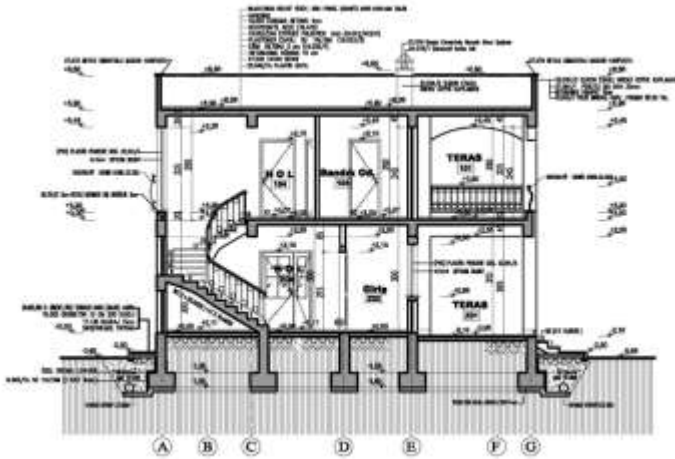
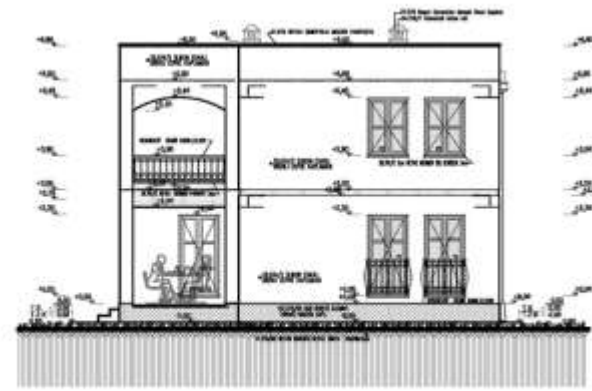
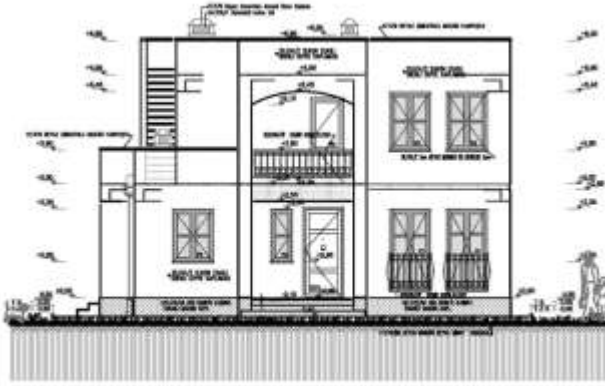

İskan Konut Projeleri

15

Bu belge 5070 sayılı Elektronik İmza Kanunu'na göre güvenli elektronik imza ile imzalanmıştır.

Evrak teyidinde <http://evrakdogrulama.csb.gov.tr> adresinden Belge Num.:95852920-639-0326-4863 evrakın Num:56645388 bilgileriyle teyit edebilirsiniz.



T.C.
ÇEVRE VE ŞEHİRCİLİK BAKANLIĞI
YAPI İŞLERİ GENEL MÜDÜRLÜĞÜ

İSKAN DAİRESİ BAŞKANLIĞI

MAHAL LİSTESİ		DÖŞEME DÖ				SÜPÜRGE LİK SÜ		DUVAR KAPL. DU				TAVAN TA		MERDİVEN		KAPILAR KA				PENCERE PE		DE DENİZ LİK PA PARAPET				
MAHAL KATI	MAHAL ADI	MAHAL NO	1	2	3	4	1	2	1	2	3	4	1	2	BASAMAK KÖRÜKLÜK		KASA		KANAT		1	2	1	2		
															1	2	1	2	3	4						
T.C. ÇEVRE VE ŞEHİRCİLİK BAKANLIĞI YAPI İŞLERİ GENEL MÜDÜRLÜĞÜ İSKAN KONUTU TİP PROJESİ																										
Tip - İK15																										
ZEMİN KAT	TERAS GİRİŞ MUTFAK HOL SALON WC DEPO M1	Z 01 Z 02 Z 03 Z 04 Z 05 Z 06 Z 07																								
1. KAT	TERAS ODA 1 ODA 2 HOL SANDIK ODASI BANYO M1	1 01 1 02 1 03 1 04 1 05 1 06																								

GENEL BİLGİLER

-YAPININ ARSADA KAPLADIĞI ALAN = 85,00 m²

-TOPLAM KONUT İNŞAAT ALANI = 120,00 m²

-DEPO ALANI = 10,00 m²

-KAPALI TERAS ALANI = 20,00 m²

-YAPI SİSTEMİ = BETONARME SİSTEM

ÜST TERAS DÖŞEME SİSTEMİ :
28.007/08A DÖŞEME YÜZÜ, SÜLÜ FÖRSE, (28.007/08A) KAPLAMA İNŞAATI + YAPITİPİNİ
16.000 İZOLASYON BİTONEN 4 cm
SÜPÜRGE LİK, 10.000 İZOLASYON
19.002/08A EXTREME POLİSTİREN 8 cm (D.812 / 403A)
KÖMÜR BİTONEN 3 cm (16.000)
BETONARME DÖŞEME 15 cm

ALT TERAS DÖŞEME SİSTEMİ :
28.007/08A DÖŞEME YÜZÜ, SÜLÜ FÖRSE, (28.007/08A) KAPLAMA İNŞAATI + YAPITİPİNİ
16.000 İZOLASYON BİTONEN 4 cm
SÜPÜRGE LİK, 10.000 İZOLASYON
19.002/08A EXTREME POLİSTİREN 8 cm (D.812 / 403A)
KÖMÜR BİTONEN 3 cm (16.000)
BETONARME DÖŞEME 15 cm

DIŞ MERDİVENLER
28.007/08C RENGİLİ MERDİVEN MERDİVEN BAŞI, 3cm + HANGİ
28.007/08D RENGİLİ MERDİVEN MERDİVEN BAŞI, 3cm + HANGİ

DIŞ CEPHE :
90 BASKAN - 27.5708A HER RENKTE S. ÇİMENT. TARIHLI MÖZAK KAPL.
90B CEPHE
27.5811A PERLİTLİ DİŞ BİNA İZOLASYON
25.0042 SİLİNDİR İZOLASYON CEPHE KAPLAMASI

TRETUVARLAR :
28.007/08E D. ÇİMENT. YÜKLÜ TERAZO KAMU (28.007/08E) HANGİ
16.000 BİTONEN 10 CM 16.000 İZOLASYON
17.136 BLOKAJ 10cm
KİMYASAL TOPIRAK
17.17098K SİTON KÖRÜKÜ BEYAZ ÇİMENT. 28.007/08E

HATILAR :
- TÖN Çİ DENİZLERDE, KAPİ ÖRTÜ KUTU (H=100cm) İZOLASYON ÜZERİNDE
H=100cm LİK YATAY HATLİ KAPİ GEMİLÜŞÜNDE YAPILACAKTIR.
- TÖN DİŞ DENİZLERDE, PENCERE ÖRTÜ KUTU İZOLASYON ÜZERİNDE
ZEMİN HATTA H=100cm LİK Lİ KUTU H=100cm LİK İZOLASYON HATLİ PENCERE GEMİLÜŞÜNDE YAPILACAKTIR.



T.C.
ÇEVRE VE ŞEHİRCİLİK BAKANLIĞI
YAPI İŞLERİ GENEL MÜDÜRLÜĞÜ



İSKAN DAİRESİ BAŞKANLIĞI



İskan Konut Projeleri

Ek 16

Bu belge 5070 sayılı Elektronik İmza Kanununa göre güvenli elektronik imza ile imzalanmıştır.

Evrak teyidinde <http://evrakdogrulama.csb.gov.tr> adresinden Belge Num.:95852920-639-03264863 ve Başvuru Num.:56645388 Bilgileriyle teyit edebilirsiniz.

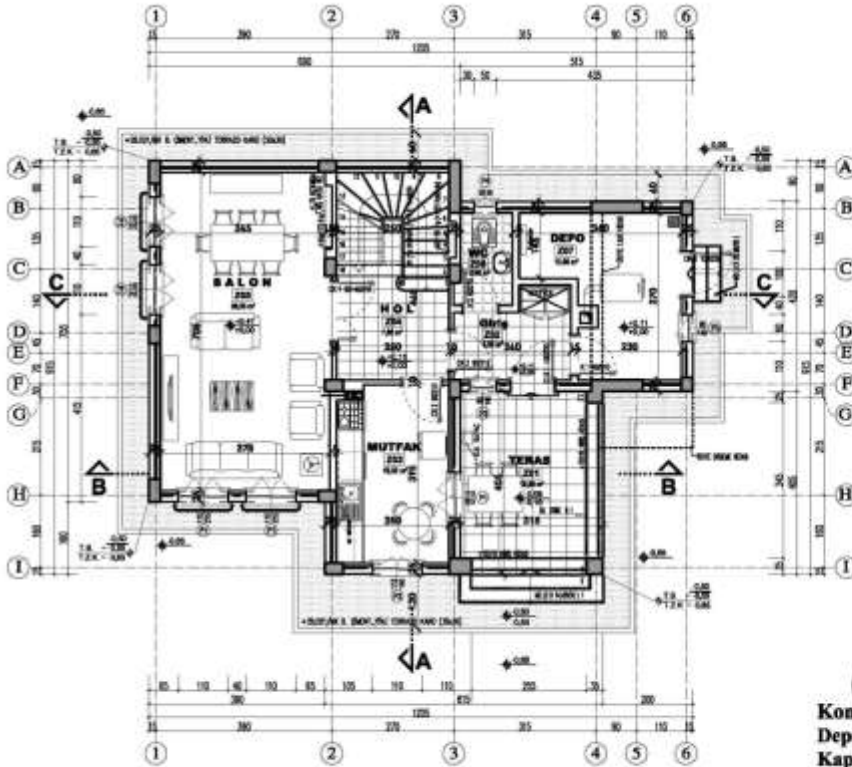

(3 oda + Salon)
Konut Alanı : 135,00 m²
Depo Alanı : 12,00 m²
Kapalı Teras Alanı : 25,00 m²



ZEMİN KAT



İSKAN DAİRESİ BAŞKANLIĞI

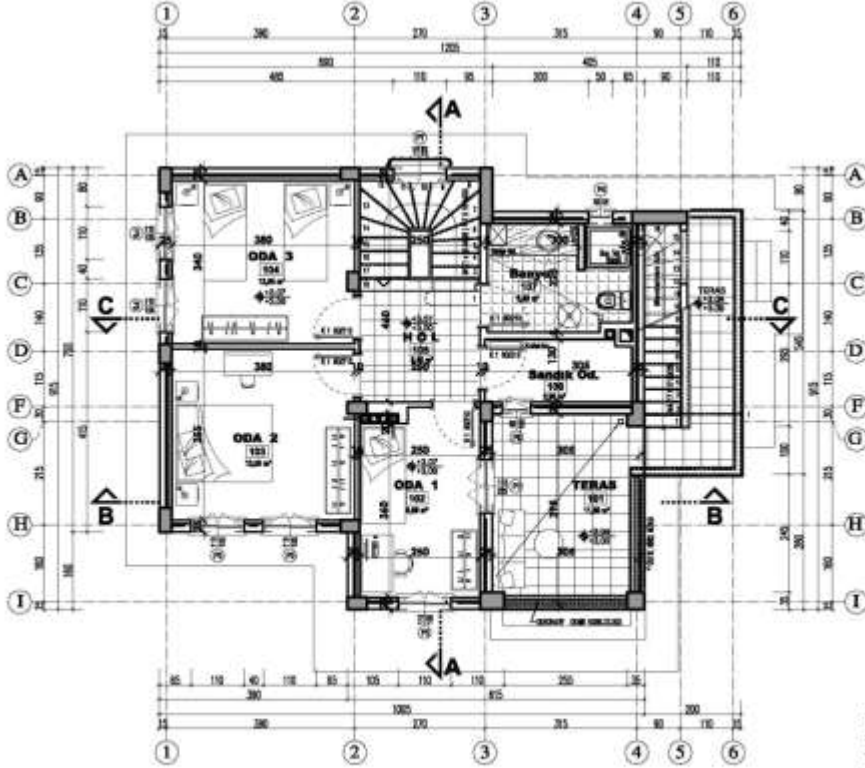

(3 oda + Salon)

Konut Alanı : 135,00 m²
Depo Alanı : 12,00 m²
Kapalı Teras Alanı : 25,00 m²

1. KAT



T.C.
ÇEVRE VE ŞEHİRCİLİK BAKANLIĞI
YAPI İŞLERİ GENEL MÜDÜRLÜĞÜ

İSKAN DAİRESİ BAŞKANLIĞI

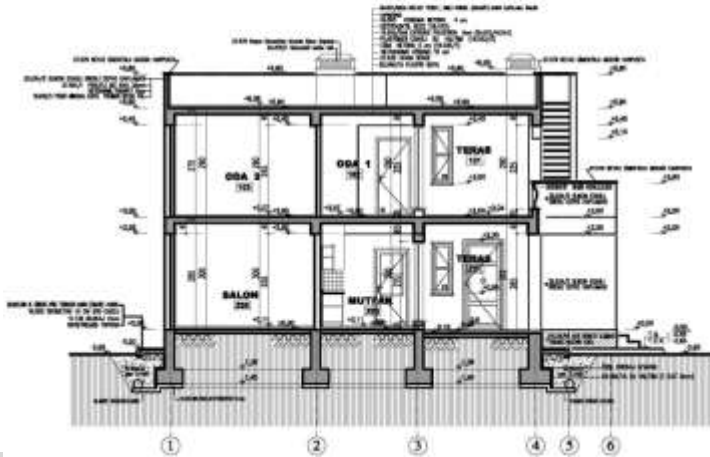
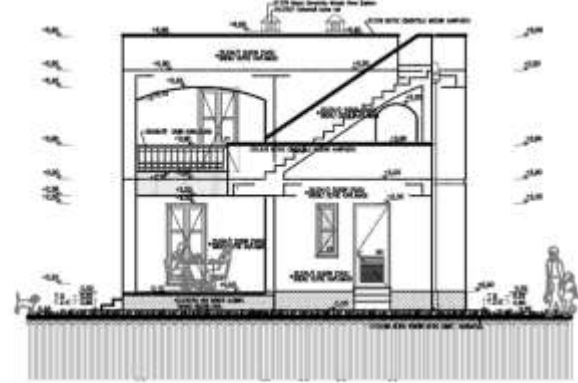
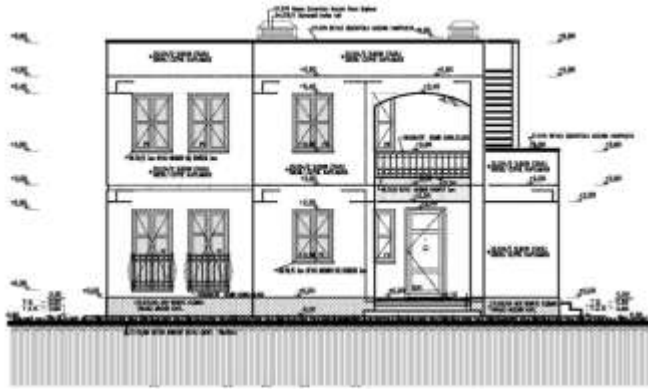



İSKAN DAİRESİ BAŞKANLIĞI

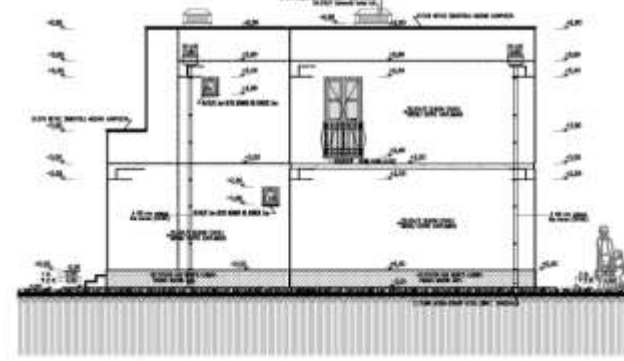
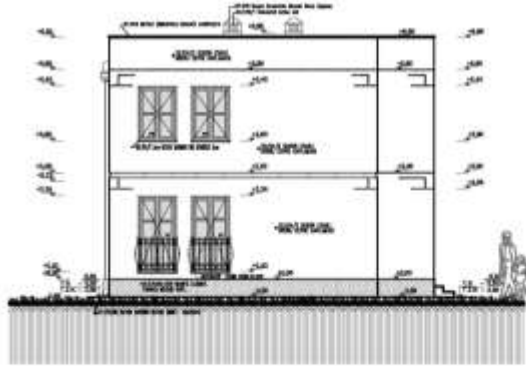

İskan Konut Projeleri

Ek 16

Bu belge 5070 sayılı Elektronik İmza Kanununa göre güvenli elektronik imza ile imzalanmıştır.

Evrak teyidinde <http://evrakdogrulama.csb.gov.tr> adresinden Belge Num.:95852920-639-0326-4863 ve Barınak Num.:56645388 bilgileriyle teyit edebilirsiniz.



T.C.
ÇEVRE VE ŞEHİRCİLİK BAKANLIĞI
YAPI İŞLERİ GENEL MÜDÜRLÜĞÜ

İSKAN DAİRESİ BAŞKANLIĞI

MAHAL LİSTESİ		DÖŞEME DÖ				SÜPÜRGE LİK SÜ		DUVAR KAPL. DU				TAVAN TA		MERDİVEN		KAPILAR KA				PENCERE PE		DE DENİZ LİK PA PARAPET		
MAHAL KATI	MAHAL ADI	MAHAL NO	1	2	3	4	1	2	1	2	3	4	1	2	BASAMA K	KÖR KULU R	KASA		KANAT		1	2	1	2
			2	3	4	1	2	1	2	3	4	1	2	1	2	1	2	3	4	1	2	1	2	
1. KAT	TERAS																							
	ODA 1	1 01																						
ZEMİN KAT	GİRİŞ	Z 01																						
	MUTFAK	Z 02																						
1. KAT	HOL	Z 03																						
	SALON	Z 04																						
1. KAT	WC	Z 05																						
	DEPO	Z 06																						
1. KAT	M1	Z 07																						
	M1	Z 07																						

GENEL BİLGİLER

-YAPININ ARSADA KAPLADIĞI ALAN =	90,00 m ²
-TOPLAM KONUT İNŞAAT ALANI =	135,00 m ²
-DEPO ALANI =	13,00 m ²
-KAPALI TERAS ALANI =	25,00 m ²

-YAPI SİSTEMİ = BETONARME SİSTEM

ÜST TERAS DÖŞEME SİSTEMİ :	DIŞ MERDİVENLER
26.2010A HÖLİYER YÜZÜYÜ, SİLİ FÖRME (SİMANI) KAVD KAPLAMA BİNA + YAPISIZ	26.202C RENK Lİ MERKUR MERDİVEN BAŞ. 30cm +HARÇ
16.300 DÖŞEME BETONU 4cm	26.202C RENK Lİ MERKUR MERDİVEN BİT. 20cm +HARÇ
6.001000011 HÖLİYER 10.470	
16.3030A İSTİSNA POLİESTER 6cm (0.912 / 4C3A1)	
PLAFÖN ESABLI BU YALITIM (18.002)	
16.304 İSTİSNA 6cm (0.912)	
BETONARME DÖŞEME 15cm	

ALT TERAS DÖŞEME SİSTEMİ :
26.2010A HÖLİYER YÜZÜYÜ, SİLİ FÖRME (SİMANI) KAVD KAPLAMA BİNA + YAPISIZ
16.302 BU YALITIM
27.201 TEARÖTİ BETONU 30cm
S.A. DÖŞEME 15cm
16.3030C İSTİSNA POLİESTER 6cm (0.912 / 4C3A1)
27.202A1 FİLELİ İNCE ALÇI BİNA
26.201A PLASTİK BADAHA

DIŞ CEPHE :
26.201A HER RENKTE RÜGİT, TAVANLI MSAZ KAPL.
DIŞ CEPHE :
27.201 FİLELİ DIŞ BİNA 30cm
26.202A SİLİNDİR ESABLI GREN Lİ CEPHE KAPLAMASI

TREVUVALAR :
26.2020K B. ÇİMENT. YALITIMLI TERAZO KAVD (16.30) +HARÇ
16.300 GROSİTOR 18 CM 200 DOZELİ
17.108 BLOKAJ 15cm
6.001000011 TAVAN
17.108K BETON BORDÜR BEYAZ (3MM) 30cmx15

HATILLAR :
- 10M İÇ DUVARLARDA, KAPİ DİT KOTU (h=210cm) HÖDAS ÖZENEKİ
h=15cm LİK YATAY HATIL KAPİ GENİ LİKİNDE YAPILACAKTIR.
- TİM İÇ DUVARLARDA, PENCERE ÜST KOTU HÖDAS ÖZENEKİ
ZEMİN KATTA h=20cm LİK, 1. KATTA h=30cm İN YATAY HATIL PENCERE GENİ LİKİNDE YAPILACAKTIR.





İSKAN DAİRESİ BAŞKANLIĞI



İskan İşletme Projeleri

İŞ 1

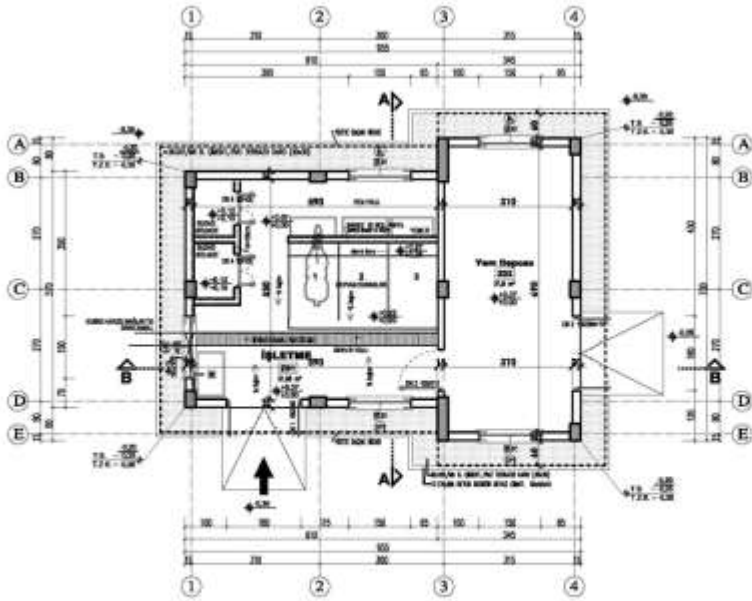

(Ahır + Yem Deposu)





İSKAN DAİRESİ BAŞKANLIĞI

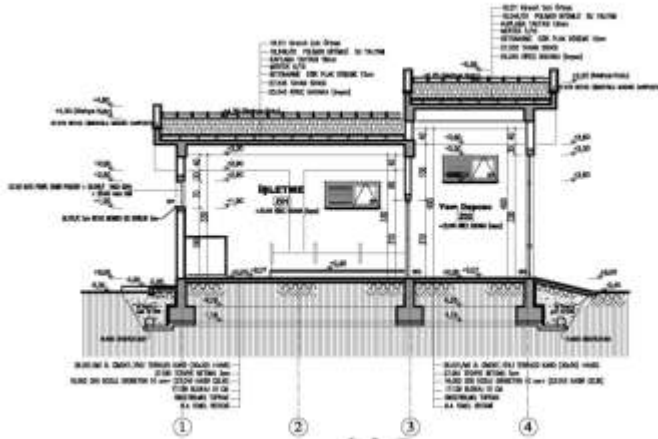
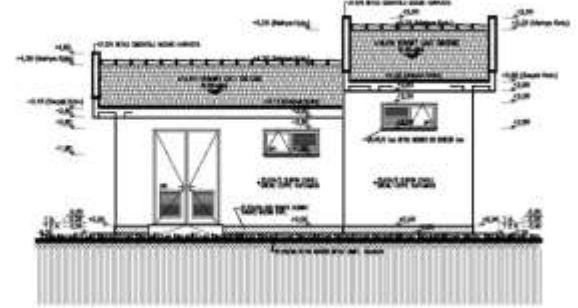
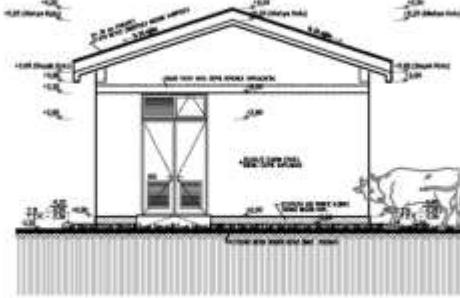

İskan Konut Projeleri

İŞ 1

Bu belge 5070 sayılı Elektronik İmza Kanununa göre güvenli elektronik imza ile imzalanmıştır.

Evrak teyidinde <http://evrakdogrulama.csb.gov.tr> adresinden Belge Num.:95852920-639-0326-863 ve Barındırma Num.:56645388 Bilgi Teyitleri kullanılabilir.



T.C.
ÇEVRE VE ŞEHİRCİLİK BAKANLIĞI
YAPI İŞLERİ GENEL MÜDÜRLÜĞÜ

İSKAN DAİRESİ BAŞKANLIĞI

MAHAL LİSTESİ			DÖŞEME		SÜPÜRGE LİK		DUVAR		TAVAN		KAPILAR			PENCERE		DE DENİZ LİK		GENEL BİLGİLER								
			DÖ	2	SÜ	2	DU	2	TA	2	KASA		KANAT		PE	2	1	2								
T.C. ÇEVRE VE ŞEHİRCİLİK BAKANLIĞI YAPI İŞLERİ GENEL MÜDÜRLÜĞÜ İSKAN KONUTU TİP PROJESİ			1	2	1	2	1	2	1	2	1	2	1	2	1	2	1	2								
Tip - İş 1			27.581		26.021		27.031		27.533		23.152		23.152		23.152		26.791		26.791							
MAHAL ADI			MAHAL NO		27.581 TER. BETONLU 3cm+ HARÇ + 26.021MK B. ÇİMENT.,YIYL TERRAZO KARD (30x30)		26.021MK B. ÇİMENT.,YIYL TERRAZO KARD SÜPÜRGE LİK		27.031 İÇ SIVA + 25.945 KİREÇ BADANA (beyaz)		27.533 TAVAN SIVASI + 25.945 KİREÇ BADANA (beyaz)		23.152 KUTU PROFİL DEMİR KAPI KASASI + 25.018Y1 YAPLI BOYA		23.152 KUTU PROFİL DEMİR KAPI KANADI + 25.016Y1 YAĞLI BOYA		23.152 KUTU PROFİL DEMİR KAPI KANADI + 25.016Y1 YAĞLI BOYA + 26.083 4mm Cam		23.152 KUTU PROFİL DEMİR PENCERE + 25.016Y1 YAĞLI BOYA+ 26.083 4mm CAM		26.791 /C 3cm BEYAZ MERMER DIŞ DENİZ LİK		26.791 /C BEYAZ MERMER PARAPET		-YAPININ ARSADA KAPLADIĞI ALAN = 60,00 m ²	
İŞLETME			Z 01	●	●	●	●	●	●	●	●	●	●	●	●	●	●	-TOPLAM İŞLETME İNŞAAT ALANI = 60,00 m ²		-YAPI SİSTEMİ = BETONARME SİSTEM						
YEM DEPOSU			Z 02	●	●	●	●	●	●	●	●	●	●	●	●	●	●			ÇATI SİSTEMİ : 18.211 Kiremit Çatı Örtüsü 18.24801 POLİMER BİTÜMLÜ SU YALITIMI KAPLAMA TAHTASI 18mm MERTEK 50x100 mm BETONARME EĞİK PLAK DÖŞEME 12cm						
																		DIŞ CEPHE : SU BASMAN : 27.570/5A HER RENKTE B.ÇİMNT. TARAKLI MOZAIK KAPL. DIŞ CEPHE : 27.501 DIŞ SIVA 25.034/2 SİLİKON ESASLI GREN Lİ CEPHE KAPLAMASI		TRETUVARLAR : 26.021MK B. ÇİMENT.,YIYL TERRAZO KARD (30x30) +HARÇ 16.002 GROBETON 10 CM 200 DOZLU 17.136 BLOKAJ 15cm SİKİŞTİRİLMİŞ TOPRAK 17.170MK BETON BORDÜR BEYAZ ÇİMNT. 50x20x10						
ZEMİN KAT																		HATILLAR : - İÇ DUVARDA, KAPI ÜST KOTU (h=210cm) HİZASI ÜZERİNDE , TÜM DIŞ DUVARLARDA, PENCERE VE KAPI ÜST KOTU HİZASI ÜZERİNDE YATAY HATIL YAPILACAKTIR.								





İSKAN DAİRESİ BAŞKANLIĞI



İskan Konut Projeleri

İŞ 2

Bu belge 5070 sayılı Elektronik İmza Kanununa göre güvenli elektronik imza ile imzalanmıştır.

Evrak teyidinde <http://evrakdogrulama.csb.gov.tr> adresinden Belge Num.:95852920-639-03264863 ve Başvuru Num.:56645388 Bilgileriyle teyit edebilirsiniz.

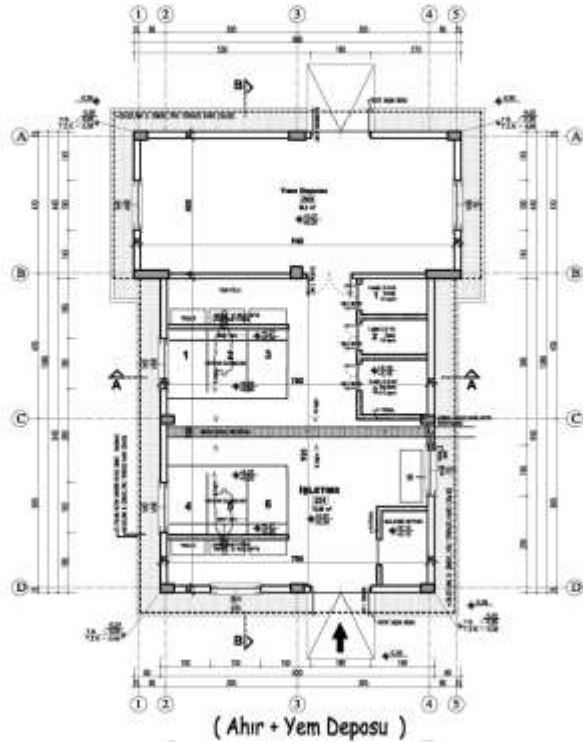



İSKAN DAİRESİ BAŞKANLIĞI

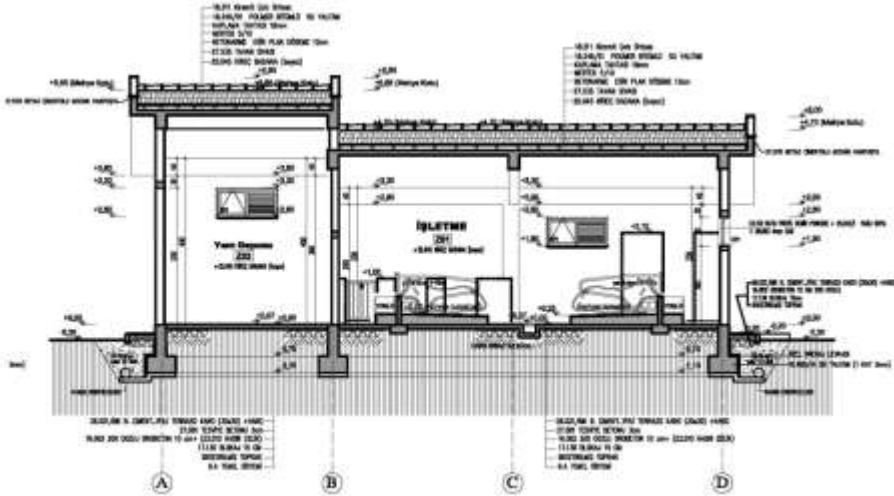
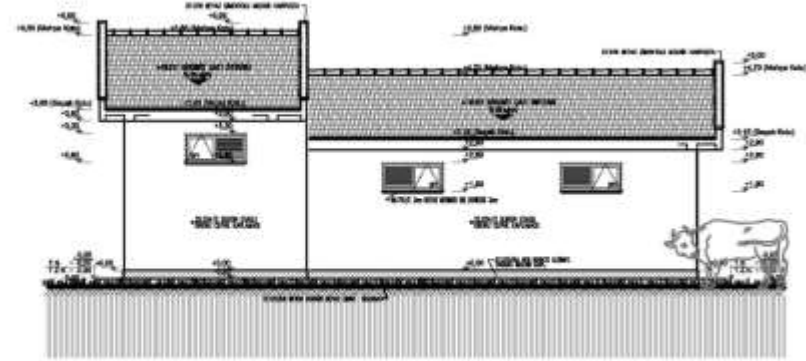
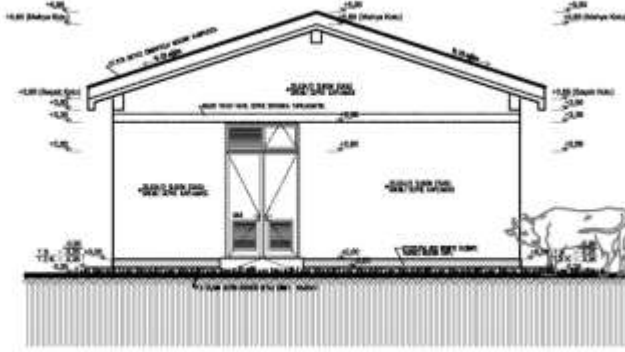

İskan Konut Projeleri

İŞ 2

Bu belge 5070 sayılı Elektronik İmza Kanununa göre güvenli elektronik imza ile imzalanmıştır.

Evrak teyidinde <http://evrakdogrulama.csb.gov.tr> adresinden Belge Num.:95852920-639-0326-4863 ve Barınak Num:5664538B bilgileriyle teyit edebilirsiniz.



T.C.
ÇEVRE VE ŞEHİRCİLİK BAKANLIĞI
YAPI İŞLERİ GENEL MÜDÜRLÜĞÜ

İSKAN DAİRESİ BAŞKANLIĞI

MAHAL LİSTESİ		DÖŞEME DÖ		SÜPÜRGE LİK SÜ		DUVAR DU		TAVAN TA		KAPILAR KA			PENCERE PE		DE DENİZ LİK PA PARAPET		GENEL BİLGİLER							
		1	2	1	2	1	2	1	2	KASA	KANAT		1	2	1	2								
										1	2	1	2	3										
T.C. ÇEVRE VE ŞEHİRCİLİK BAKANLIĞI YAPI İŞLERİ GENEL MÜDÜRLÜĞÜ İSKAN KONUTU TİP PROJESİ		27.081 TES. BETONLU 3cm+ HARÇ + 28.021/1MK B. ÇİMENT., YIVLİ TERRAZO KARO (30x30)		28.021/1MK B. ÇİMENT., YIVLİ TERRAZO KARO SÜPÜRGE LİK		27.511 İÇ SIVA + 25.045 KİREÇ BADAAMA (beyaz)		27.509 TAVAN SIVASI + 25.045 KİREÇ BADAAMA (beyaz)		23.152 KUTU PROFİL DEMİR KAPI KABASI + 25.016/1 YAPLI BOYA			23.152 KUTU PROFİL DEMİR KAPI KANADI + 25.016/1 YAĞLI BOYA		23.152 KUTU PROFİL DEMİR KAPI KANADI + 25.016/1 YAĞLI BOYA + 28.063 4mm Cam		23.152 KUTU PROFİL DEMİR PENCERE + 25.016/1 YAĞLI BOYA+ 28.063 4mm CAM		28.701 / C 3cm BEYAZ MERMER DIŞ DENİZ LİK		28.751 / C BEYAZ MERMER PARAPET		-YAPININ ARSADA KAPLADIĞI ALAN = 120,00 m ²	
Tip - İŞ 2																	-TOPLAM İŞLETME İNŞAAT ALANI = 120,00 m ²		-YAPI SİSTEMİ = BETONARME SİSTEM					
MAHAL ADI		MAHAL NO															ÇATI SİSTEMİ :		18.211 Kiremit Çatı Örtüsü 18.246/01 POLİMER BİTÜMLÜ SU YALITIMI KAPLAMA TAHTASI 18mm MERTEK 50x100 mm BETONARME EĞİK PLAK DÖŞEME 12cm					
İŞLETME		Z 01															DIŞ CEPHE :		SU BASMAN : 27.570/5A HER RENKTE B.ÇİMENT. TARAKLI MOZAIK KAPL. DIŞ CEPHE : 27.501 DIŞ SIVA 25.034/2 SİLİKON ESASLI GREN Lİ CEPHE KAPLAMASI					
YEM DEPOSU		Z 02															TRETUVARLAR :		28.021/1MK B. ÇİMENT., YIVLİ TERRAZO KARO (30x30) +HARÇ 18.062 GROBETON 10 CM 200 DOZLU 17.136 BLOKAJ 15cm SİKİŞTİRİLMİŞ TOPRAK 17.170/1MK BETON BORDÜR BEYAZ ÇİMENT. 50x20x10					
ZEMİN KAT																	HATILAR :		İÇ DUVARDA, KAPI ÜST KOTU (h=210cm) HİZASI ÜZERİNDE , TÜM DIŞ DUVARLARDA, PENCERE VE KAPI ÜST KOTU HİZASI ÜZERİNDE YATAY HATIL YAPILACAKTIR.					





İSKAN DAİRESİ BAŞKANLIĞI



İskan Konut Projeleri

İŞ 3

103

Bu belge 5070 sayılı Elektronik İmza Kanununa göre güvenli elektronik imza ile imzalanmıştır.

Evrak teyidinde <http://evrakdogrulama.csb.gov.tr> adresinden Belge Num.:95852920-639-03264863 ve Başvuru Num.:56645388 bilgileriyle teyit edebilirsiniz.



T.C.
ÇEVRE VE ŞEHİRCİLİK BAKANLIĞI
YAPI İŞLERİ GENEL MÜDÜRLÜĞÜ

İSKAN DAİRESİ BAŞKANLIĞI

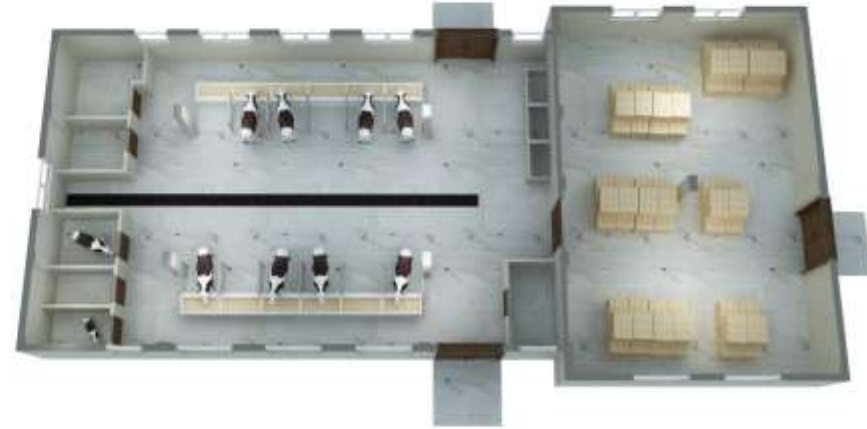
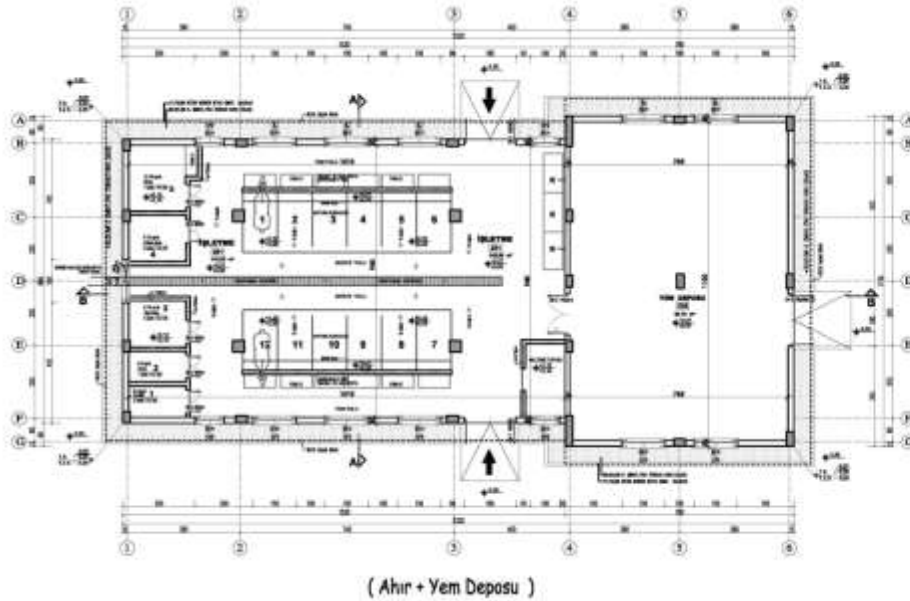

T.C.
ÇEVRE VE ŞEHİRCİLİK BAKANLIĞI
YAPI İŞLERİ GENEL MÜDÜRLÜĞÜ



İSKAN DAİRESİ BAŞKANLIĞI

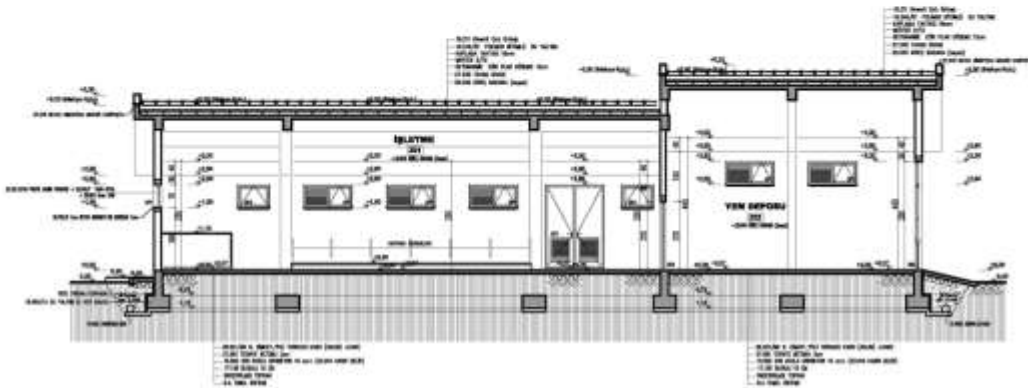
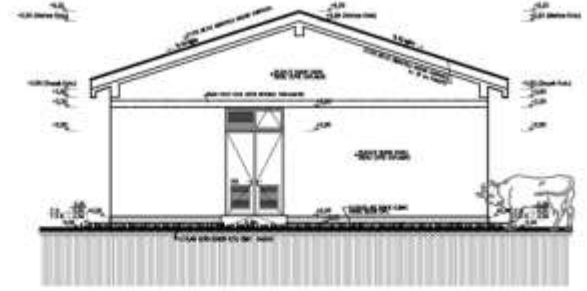
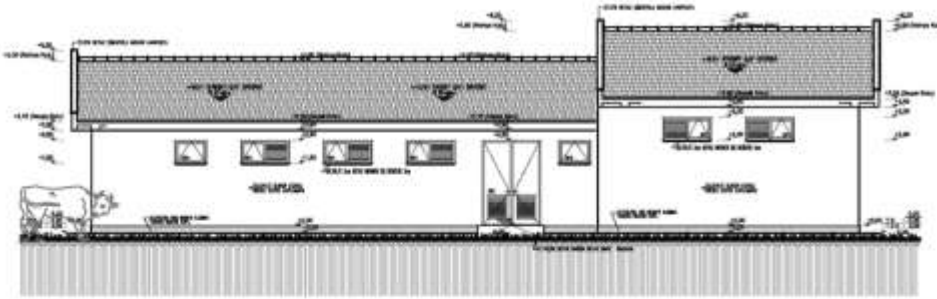

İskan Konut Projeleri

İŞ 3

Bu belge 5070 sayılı Elektronik İmza Kanununa göre güvenli elektronik imza ile imzalanmıştır.

Evrak teyidinde <http://evrakdogrulama.csb.gov.tr> adresinden Belge Num.:95852920-639-03264863 ve Barınak Num:45645388 bilgileriyle teyit edebilirsiniz.



T.C.
ÇEVRE VE ŞEHİRCİLİK BAKANLIĞI
YAPI İŞLERİ GENEL MÜDÜRLÜĞÜ

İSKAN DAİRESİ BAŞKANLIĞI

MAHAL LİSTESİ		DÖŞEME DÖ		SÜPÜRGEK SÜ		DUVAR DU		TAVAN TA		KAPILAR KA			PENCERE PE		DE DENİZLİK PA PARAPET		GENEL BİLGİLER			
		1	2	1	2	1	2	1	2	KASA	KANAT		1	2	1	2				
T.C. ÇEVRE VE ŞEHİRCİLİK BAKANLIĞI YAPI İŞLERİ GENEL MÜDÜRLÜĞÜ İSKAN KONUTU TİP PROJESİ		27.581 TES. BETONLU 3cm+ HARÇ + 25.021MM B. ÇİMENT., YİVLİ TERRAZO KARO (30x30)		26.021MM B. ÇİMENT., YİVLİ TERRAZO KARO SÜPÜRGEK		27.581 İÇ SIVA + 25.045 KİREÇ BADAHA (boyar)		27.525 TAVAN SIVASI + 25.045 KİREÇ BADAHA (boyar)		23.152 KUTU PROFİL DEMİR KAPI KASABI + 25.016/1 YAPLI BOYA			23.152 KUTU PROFİL DEMİR KANADI + 25.016/1 YAĞLI BOYA		23.152 KUTU PROFİL DEMİR KANADI + 25.016/1 YAĞLI BOYA + 28.083 4mm Cam		23.152 KUTU PROFİL DEMİR PENCERE + 25.016/1 YAĞLI BOYA+ 28.083 4mm CAM		-YAPININ ARSADA KAPLADIĞI ALAN = 240,00 m ²	
Tip - İŞ 3																	-TOPLAM İŞLETME İNŞAAT ALANI = 240,00 m ²			
MAHAL ADI		MAHAL NO															-YAPI SİSTEMİ = BETONARME SİSTEM			
İŞLETME		Z 01															ÇATI SİSTEMİ :			
YEM DEPOSU		Z 02															18.211 Kiremit Çatı Örtüsü 18.248/01 POLİMER BİTÜMLÜ SU YALITIMI KAPLAMA TAHTASI 18mm MERTEK 50x100 mm BETONARME EĞİK PLAK DÖŞEME 12cm			
ZEMİN KAT																	DİŞ CEPHE :			
																	SU BAŞMAN : 27.570/SA HER RENKTE B.ÇİMENT. TARAKLI MOZAİK KAPL. DİŞ CEPHE : 27.501 DİŞ SIVA 25.034/2 SİLİKON ESASLI GRENİLİ CEPHE KAPLAMASI			
																	TRETUVARLAR :			
																	25.021MM B. ÇİMENT., YİVLİ TERRAZO KARO (30x30) +HARÇ 15.002 GÖRBETON 10 CM 200 DÖZLÜ 17.136 BLOKAJ 15cm SİKİŞTİRİLMİŞ TOPRAK 17.178MM BETON BORDÜR BEYAZ ÇİMENT. 50x20x10			
																	HATILLAR :			
																	İÇ DUVARDA, KAPI ÜST KOTU (h=210cm) HİZASI ÜZERİNDE , TÜM DİŞ DUVARLARDA, PENCERE VE KAPI ÜST KOTU HİZASI ÜZERİNDE YATAY HATIL YAPILACAKTIR.			





TİP İSKAN KONUTLARI ve TİP İŞLETME PROJELERİ

Kiremit Çatılı ve Tek Katlı Konutlar



Kiremit Çatılı ve 2 Katlı Konutlar

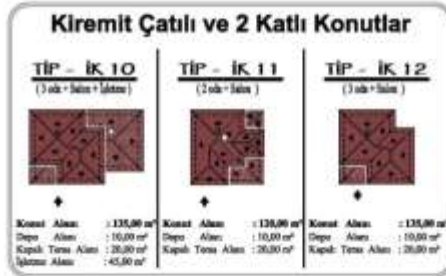

Teras Çatılı ve Tek Katlı Konutlar



Teras Çatılı ve 2 Katlı Konutlar



Kiremit Çatılı ve Tek Katlı İşletmeler

