



BÜYÜKŞEHİR BELEDİYELERİNE YENİ BAĞLANAN İLÇELERİN NUMARATAJ TALEP MODÜLÜ

"DÜNYA CBS GÜNÜ'2015: Coğrafi Bilgi teknolojileri ile Akıllı Kentlere Doğru..."

Fatih HAREKET KAYSERİ BÜYÜKŞEHİR BELEDİYESİ
BİLGİ İŞLEM DAİRE BAŞKANLIĞI Coğrafi Bilgi Sistemleri Şube Md.

cbs.kayseri.bel.tr

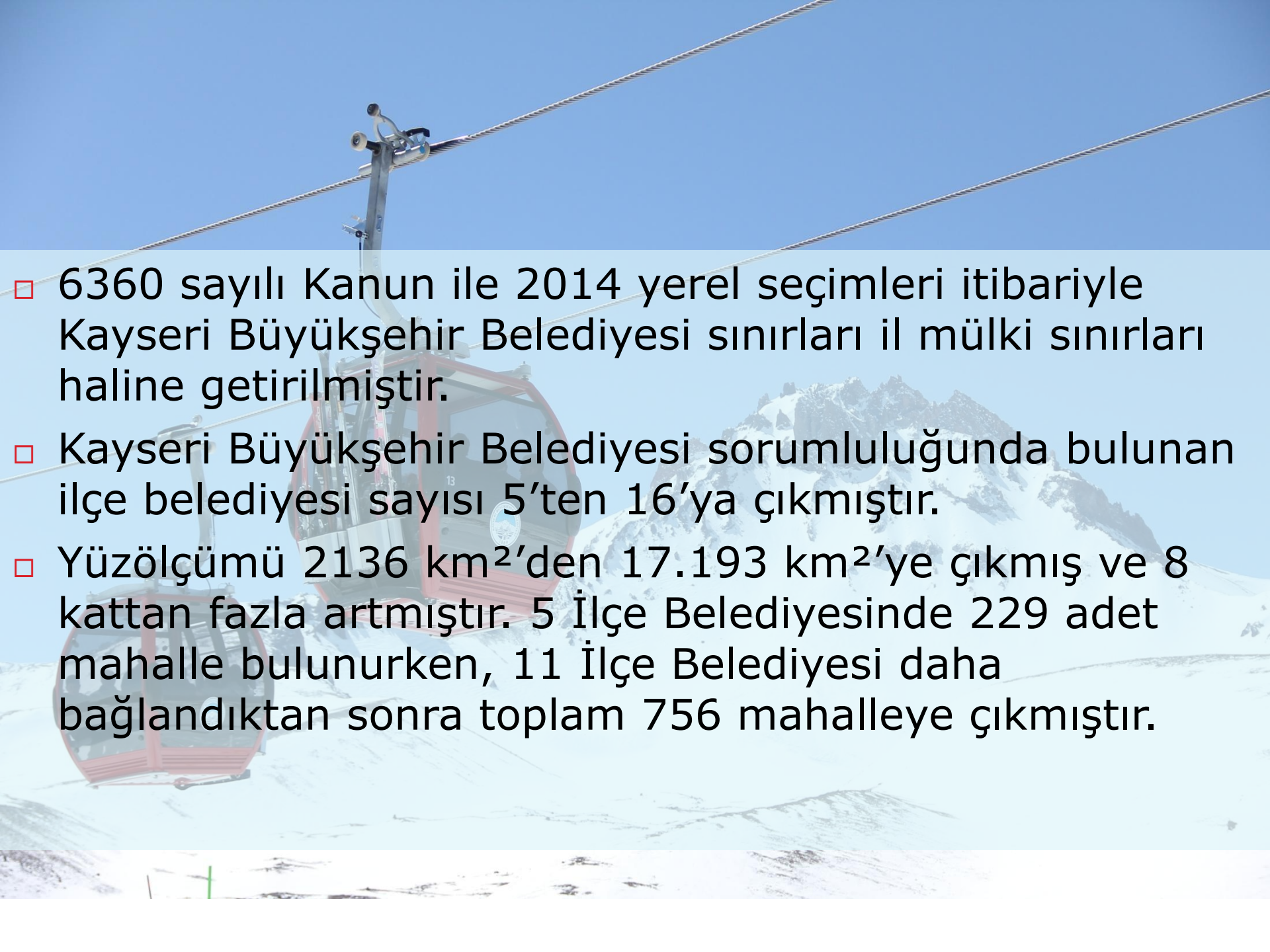
- 
- 6360 sayılı Kanun ile 2014 yerel seçimleri itibariyle Kayseri Büyükşehir Belediyesi sınırları il mülki sınırları haline getirilmiştir.
 - Kayseri Büyükşehir Belediyesi sorumluluğunda bulunan ilçe belediyesi sayısı 5'ten 16'ya çıkmıştır.
 - Yüzölçümü 2136 km²'den 17.193 km²'ye çıkmış ve 8 kattan fazla artmıştır. 5 İlçe Belediyesinde 229 adet mahalle bulunurken, 11 İlçe Belediyesi daha bağlandıktan sonra toplam 756 mahalleye çıkmıştır.

6360 Sayılı Kanun İle Kayseri Büyükşehir Belediyesi Sınırının Değişimi

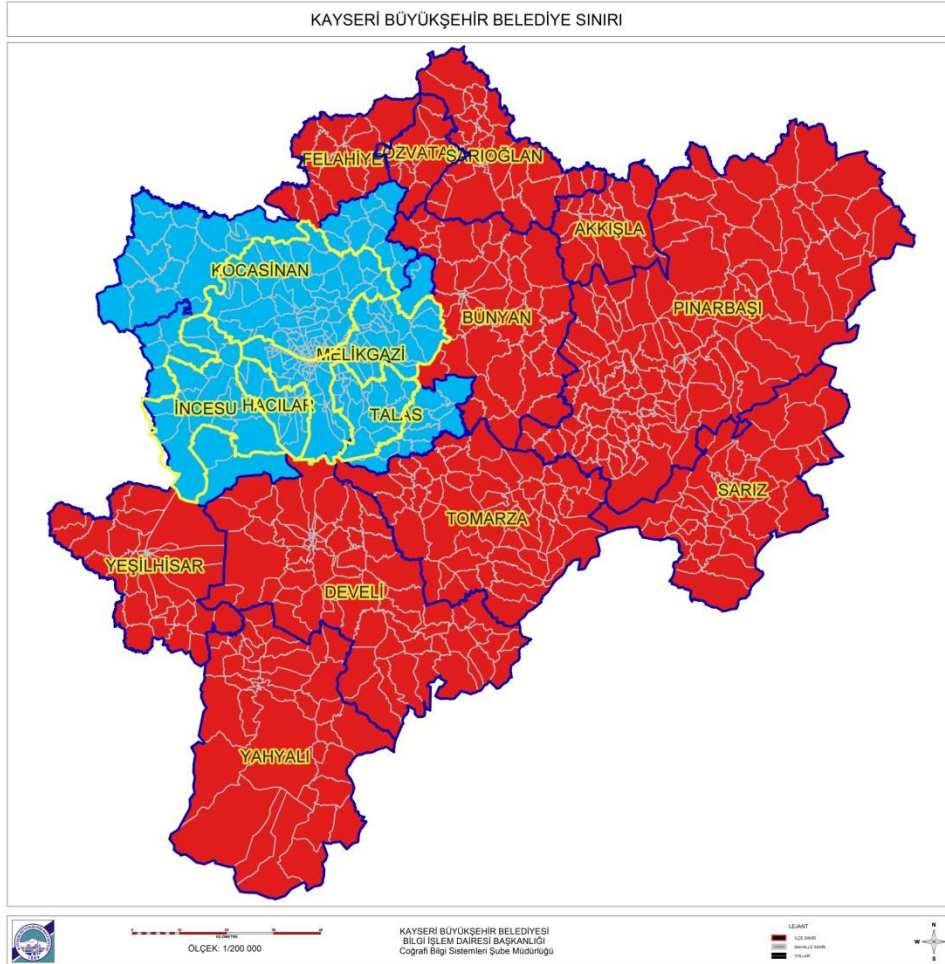

İLÇESİ	ALAN (km ²)	NÜFUS (2014)
AKKIŞLA	414.76	6.234
BÜNYAN	1220.67	27.944
DEVELİ	1905.10	64.550
FELAHİYE	442.86	6.451
HACILAR	164.70	12.290
İNCESU	810.59	24.405
KOCASINAN	1553.82	384.203
MELİKGAZİ	598.66	537.035
ÖZVATAN	236.97	3.934
PINARBAŞI	3414.27	25.293
SARIOĞLAN	703.41	14.521
SARIZ	1203.96	10.529
TALAS	445.50	128.414
TOMARZA	1392.96	24.131
YAHYALI	1797.85	36.578
YEŞİLHISAR	886.78	15.864
TOPLAM	17192.86	1.322.376

Tablo 1. Kayseri Büyükşehir Belediyesi'ne bağlı ilçelerin alan ve nüfus bilgileri

KAYSERİ BÜYÜKŞEHİR BELEDİYE SINIRI

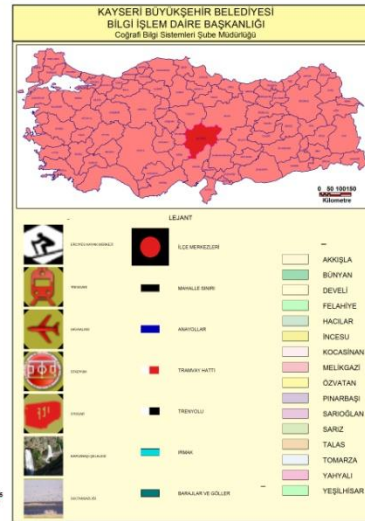
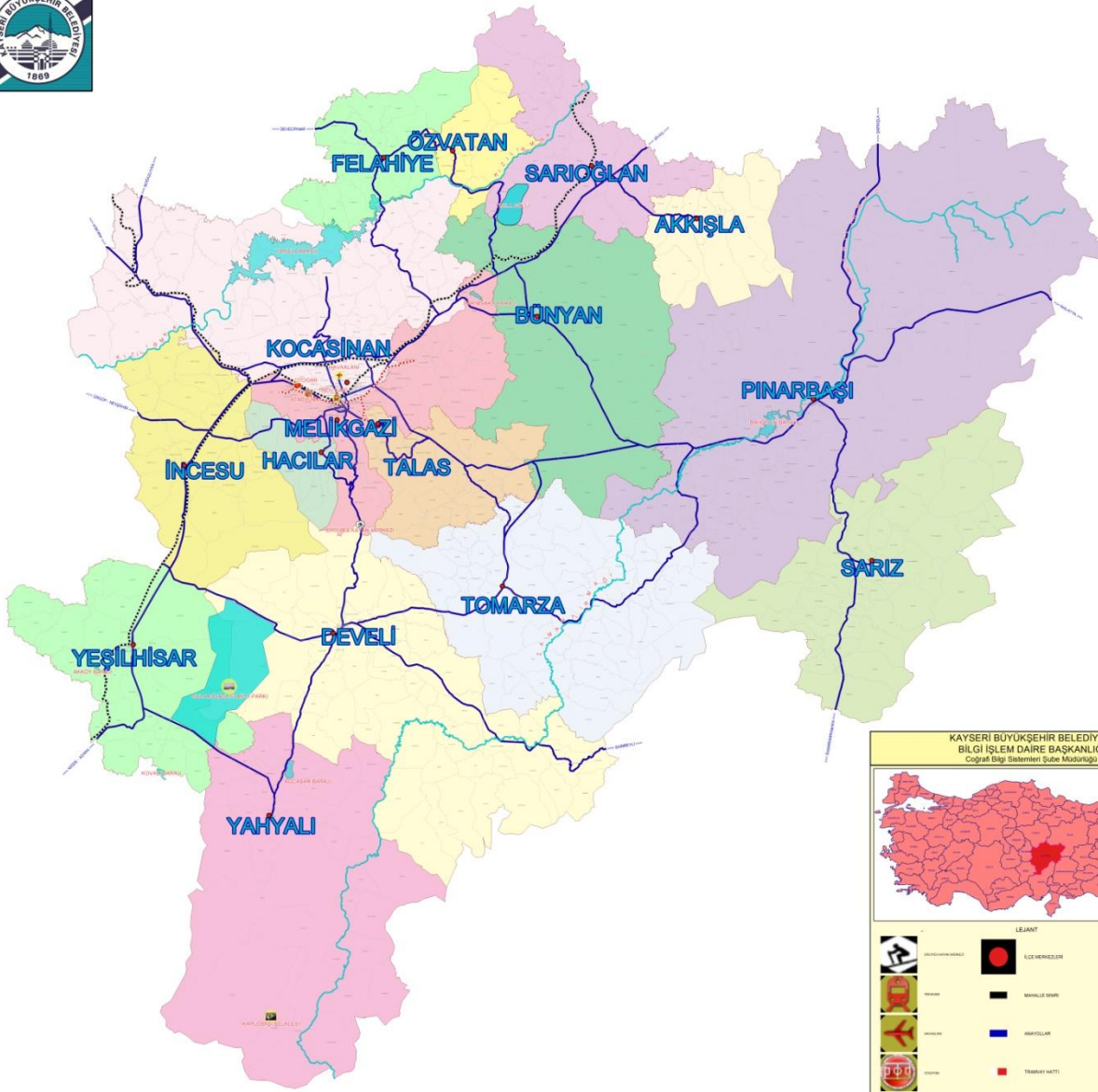

- 6360 Sayılı Yasadan sonra Kayseri merkezden başlayarak en uzak mahallenin uzaklığı 168 km.'ye, zaman olarak ise, yaklaşık 2:30 saate çıkmıştır.

- Akkişla, Bünyan, Develi, Felahiye, Özvatan, Pınarbaşı, Sarıođlan, Sarız, Tomarza, Yahyalı ve Yeşilhisar Belediyelerinin, Ulusal Adres Veri Tabanı (UAVT) adres ve numarataj yetkisinin, Büyükşehir Belediyesi'nde olması kaydıyla vatandaşlarımızın ve belediyemizin zaman kaybını önlemek açısından 11 İlçe Belediyesi ile birlikte yürütülmesine 12.05.2014 tarihinde, Kayseri Büyükşehir Belediyesi Meclisi'nce karar verilmiştir.

Yetkilendirme

KAYSERİ BÜYÜKŞEHİR BELEDİYESİ COĞRAFİ BİLGİ SİSTEMLERİ

Kullanıcı Ekleme / Düzenleme

Ad:

Soyadı:

Kullanıcı Adı:

Şifre:

Kurum:

Birim:

Ürün:

Email:

Telefon:

IP Adres:

Aktif:

Yetkili İlçe:

Ekle Sorgula Temizle

Existenç Kullanıcılar

NO	Kullanıcı Adı	Adı	Soyadı	Aktif	Grup	Düzenle
2189	talap	talap	talap	<input checked="" type="checkbox"/>	NUMARATAJ/TALEP_HUKUK	Düzenle

Önceki Sayfa 1/1 Sonraki

2010-2015 © Kayseri Büyükşehir Belediyesi. Coğrafi Bilgi Sistemleri / All Rights Reserved

- Kullanıcı Ekleme/Düzenleme menüsünden tüm kullanıcıların yetkilendirilmesi yapılabilmektedir.
- Bu tarihten itibaren cbs.kayseri.bel.tr sitesinden 11 ilçe belediyesinde çalışan numarataj yetkililerine kullanıcı adı ve şifre verilmiştir.
- Ayrıca tüm kullanıcıların log kayıtları tutulmaktadır.

- Bu işlemlerin güncel, doğru ve teknolojik imkanlarla yapılabilmesi için, ilçe belediyelerine 2 boyutlu harita üzerinden çalışan web tabanlı bir yazılım hazırlanmış ve ilçe belediyelerinde yetkili personellere bu yazılım açılmıştır.
- Bu yazılım ile her ilçe kendi bölgesindeki uydu görüntülerine, kadastro parsel bilgilerine, adreste oturan bilgilerine ve sisteme işlenen adres bileşenlerine ulaşabilmektedir.

Ulusal Adres Veri Tabanı

Menüler

Nöbetçi Eczaneler

Kayseri Kent Bilgi Sistemi(2B)

Kayseri Ulaşım Bilgi Sistemi

İlçe/Mahalle-Muhtar Bilgisi

Adres Kodu



İndirme



Mezarlık



Analiz



Mobil



Uavt-Kps



Tapu



CBS



Fen İşleri Yol Yapım

AYKOME



Sosyal Hizmetler

Numarataj



Kullanıcı Girişi

İletişim

Ulusal Adres Veritabanı

İlçe Adı

> AKKIŞLA

> BÜNYAN

> DEVELİ

> FELAHIYE

> HACILAR

> İNCESU

> KOCASINAN

> MELİKGAZİ

> ÖZVATAN

> PINARBAŞI

> SARIOĞLAN

> SARIZ

> TALAS

> TOMARZA

> YAHYALI

> YEŞİLHİSAR

□ Web Sitesinden, 11 İlçe Belediyesi Ulusal Adres Veri Tabanı'ndaki Adres Bileşenlerini görebilmektedir.

11 İlçe Belediyesinden Talep Edilen Binanın Köşe Koordinatları Giriş Ekranı

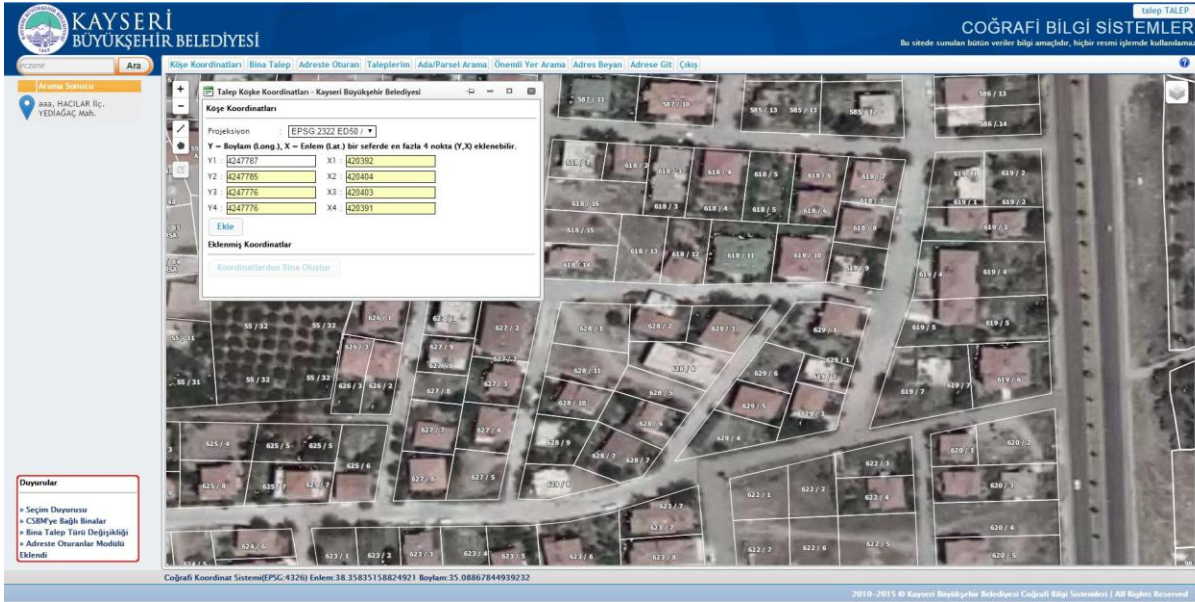

- ❑ Belediyemizin sunmuş olduğu altlıkları kullanarak bina talebi yapılmaktadır.
- ❑ Talep edilen bina "**Talep Köşe Koordinatları**" girişinden veya ortofoto ile uydu fotoğrafında bina var ise alan çiz butonundan da çizilebilmektedir.

Bina Talep Ekranı

KAYSERİ BÜYÜKŞEHİR BELEDİYESİ

taalep TALEP

COĞRAFİ BİLGİ SİSTEMLERİ

Bu sitede sunulan bütün veriler bilgi amaçlıdır, hiçbir resmi işlemde kullanılmaz.

Ara

Köşe Koordinatları Bina Talep Adreste Oturan Taleplerim Ada/Parsel Arama Önemli Yer Arama Adres Beyan Adrese Git Çıkış

Arama Sonucu

- HACILAR
- İNCESU
- KOCAŞINAN
- MELİKGAZİ
- TALAS
- ÖZVATAN
- AKKIŞLA
- YEŞİLHİSAR
- BÜNYAN
- SARIZ

Duyurular

Bina Talep - Kayseri Büyükşehir Belediyesi

İlçe / Mahalle / CSBM * : SARIOĞ / ALAMETTİN / BARBAROS SK.

Ekli Kapı Numaraları : **48 adet kapı numarası ekli (detay)**

Talep Kapı No * : 10000

Kapı No UAVT'de Var :

Bina Adı : DENEME CBS

Kat Adedi / B.Böl.Say. * : 1 /

Ada / Parsel : 100 / 1

Ruhsat Durumu :

T.E. Adı / Soyadı * : deneme / DENEME

T.E. TC No / Tel * : 11111111111 / 2323131

Bina Durumu * : İskan

Bina Numarataj Tipi * : Bağımsız Ana Giriş

Bina Yapı Türü * : Bina Dışı Yapı

Talep Nedeni * : Ruhsat İşlemleri

Talep Türü * : Talep

Açıklama :

Resim(1) Seçiniz * : Dosya Seç **BINARESMI.jpg**

Resim(2) Seçiniz * : Dosya Seç **Dosya seçilmedi**

Kaydet

Kapat (Yeni Talep)

Coğrafi Koordinat Sistemi(EPSC:4326) Enlem:39.26610231399536 Boylam:35.858412086963654

2010-2015 © Kayseri Büyükşehir Belediyesi Coğrafi Bilgi Sistemleri | All Rights Reserved

Bina Talep Ekranı

- Koordinattan veya görüntülerden bina çizildikten sonra "Bina Talep" ekranı butonundan bina ile ilgili bilgiler girilmekte ve bina talep işlemi tamamlanmış oluyor.

Bina Talep - Kayseri Büyükşehir Belediyesi

İlçe / Mahalle / CSBM * : SARIOĞ / [Mahalle Seçiniz] / [Mahalle Seçiniz]

Ekli Kapı Numaraları : CSBM Seçiniz

Talep Kapı No * :

Kapı No UAVT'de Var :

Bina Adı :

Kat Adedi / B. Böl. Say. * : /

Ada / Parsel : /

Ruhsat Durumu :

T.E. Adı / Soyadı * : /

T.E. TC No / Tel * : /

Bina Durumu * : [Seçiniz]

Bina Numarataj Tipi * : [Seçiniz]

Bina Yapı Türü * : [Seçiniz]

Talep Nedeni * : [Seçiniz]

Talep Türü * : Talep

Açıklama :

Resim(1) Seçiniz * : Dosya Seç Dosya seçilmedi

Resim(2) Seçiniz * : Dosya Seç Dosya seçilmedi

Yanlış Kapı Talep Mesaj Ekranı

KAYSERİ BÜYÜKŞEHİR BELEDİYESİ

COĞRAFİ BİLGİ SİSTEMLERİ

Numarataj Bina(Yapı) Talebi

İlçe / Mahalle / CSBM : SARIOĞLAN / [Mahalle Seçiniz] / [Mahalle Seçiniz] / Adres ve Numaralamaya İlişkin Yönetmelik

Talep Türü : Talep

Sorgula

Eklenmiş Talepler

Sıra	T.Durumu	Mesaj	Güncelleme	Harita	İlçe / Mahalle / Csbn	K.No	Ka. A./Ba.Bo.	Resim(1)	Resim(2)	Açıklama	Tarih	Detay	Düzenle	Sil
1	TALEP EDİLDİ	0		Göster/Düzenle	SARIOĞLAN / BAKARCAK / BİRLİK SK.	10000	1 / 0	Var	Var		İstek Tarihi : 13.11.2015 11:29	Detay	Düzenle	Sil

Önceki Sayfa : 1 / 1 Sonraki

Bina Talep Detayları

T.E. TC No / Tel : 11111111111 / 2323131

Açıklama :

Talep Durumu : TALEP EDİLDİ

Harita :

Bina Durumu : İskan

Bina Numarataj Tipi : Bağımsız Ana Giriş

Bina Yapı Türü : Bina Dışı Yapı

Talep Nedeni : Ruhsat İşlemleri

İstek Tarihi : 13.11.2015 11:29

İşlem Tarihi :

İşlem Açıklama :

Mesajlar

Gelme Tarihi : 13.11.2015 11:29:19 Gönderen :SYSTEM

Mesaj : İstemiş olduğunuz talep belirttiğiniz mahalleden farklı bir mahallede bulunmaktadır. Lütfen haritadaki konumunu güncelleyiniz.

Resimler

- İlçe belediyelerinden kapı numarası yanlışlıkla başka mahalle sınırından yapılmış ise, “İstemiş olduğunuz talep belirttiğiniz mahalleden farklı bir mahallede bulunmaktadır. Lütfen haritadaki konumunu güncelleyiniz” mesajı sistem tarafından otomatik olarak gönderilmektedir.

İlçe Belediyeleri Tarafından Verilen Adres Beyan Talep Ekranı

- 2 Boyutlu yazılım üzerinde ayrıca, ada parsel arama, önemli yer arama, adreste oturan ve adrese git menüleri bulunmaktadır.

Adres Beyan Talep - Kayseri Büyükşehir Belediyesi

Adres Beyan Formu'nda ; bina ortak kullanım için iç kapı numarası seçmeye gerek yoktur, bina içindeki bağımsız bölüm için iç kapı numarası seçilmelidir.

İlçe / Mahalle / CSBM * : SARIOĞ / [Mahalle Seçiniz] / [Mahalle Seçiniz]

Dış Kapı * : [CSBM Seçiniz]

İç Kapı : [Dış Kapı Seçiniz]

Ada / Parsel : /

Talep Edenin Adı * :

Talep Edenin Soyadı * :

Talep Edenin TC No'su * :

Talep Edenin Telefonu * :

Açıklama :

Kaydet

Kapı Numarasının Onaylanması

- 11 İlçe Belediyelerinden talep edilen kapı numarası online olarak Büyükşehir Belediyesi'ndeki yetkili personellerin ekranına düşmektedir.
- Gelen kapı talebi Ulusal Adres Veri Tabanı, ada/parsel bilgileri, bina resimleri, CSBM ve diğer bilgiler Web ve 3 Boyutlu Kent Bilgi Sistemi üzerinden incelenmektedir.

11 İlçe Belediyelerinden, Büyükşehir Belediyesi'ne Gelen Numarataj Bina Talep Ekranı



KAYSERİ
BÜYÜKŞEHİR BELEDİYESİ

Fatih HAREKET

COĞRAFI BİLGİ SİSTEMLERİ

Menüler

- CBS Ana Sayfa
- CBS Yönetim +
- Ulaşım +
- Hukuk +
- İş Takip +
- Gelen Bina Talepleri
- Ruhsatlı/Kullanım İzni Alan/Yanan Yıkılan Yapılar
- Levha Montaj İşleri
- İtfaiye
- Sosyal Hizmetler
- Talepler +
- Yeşil Alanlar
- İşletme ve İştirakler +
- Bilgilerim +
- Çıkış

Numarataj Bina(Yapı) Gelen Talepler

İlçe / Mahalle / CSBM : [Tümü] / [(Mahalle Seçiniz)] / [(Mahalle Seçiniz)]
Talep Türü : [Talep]
[Sorgula](#)

Eklenmiş Talepler

S./C.NO	T.Durumu	İlçe / Mahalle / Csbm	Mesaj	Güncelleme	B.Adn	K.No	Ka.A./Ba.Bö.	Harita	Resim(1)	Resim(2)	Tarih	Detay	Beyan
1/ 11507	TALEP EDİLDİ	SARIOĞLAN / KARAÖZÜ / İSTASYON CD.		0		70	2 / 1	Web CitySurf			İstek Tarihi : 12.11.2015 10:08	Detay/Onay	A.Beyan
2/ 11457	TALEP EDİLDİ	BÜNYAN / YENİ SÜKSÜN / ATATÜRK BULV.		0		71/1	1 / 1	Web CitySurf	Var	Var	İstek Tarihi : 09.11.2015 13:16	Detay/Onay	A.Beyan
3/ 11451	TALEP EDİLDİ	DEVELİ / İBRAHİMAÇA / LİDER SK.		0	KOCADAĞ APT.	10	9 / 4	Web CitySurf	Var	Var	İstek Tarihi : 09.11.2015 09:35	Detay/Onay	A.Beyan
4/ 11426	TALEP EDİLDİ	SARIZ / YENİ / GİRNE CD.		2	MESKEN	2/1	1 / 1	Web CitySurf	Var	Var	İstek Tarihi : 06.11.2015 14:01	Detay/Onay	A.Beyan
5/ 11399	TALEP EDİLDİ	BÜNYAN / ELBAŞI / KARATAY (FATİH) CD.		1		31	1 / 1	Web CitySurf			İstek Tarihi : 04.11.2015 14:10	Detay/Onay	A.Beyan
6/ 11398	TALEP EDİLDİ	BÜNYAN / ELBAŞI / KARATAY (FATİH) CD.		1		29	1 / 1	Web CitySurf			İstek Tarihi : 04.11.2015 14:09	Detay/Onay	A.Beyan
7/ 11397	TALEP EDİLDİ	BÜNYAN / ELBAŞI / KARATAY (FATİH) CD.		1		27	1 / 1	Web CitySurf			İstek Tarihi : 04.11.2015 14:08	Detay/Onay	A.Beyan
8/ 11396	TALEP EDİLDİ	BÜNYAN / ELBAŞI / KARATAY (FATİH) CD.		1		25	1 / 1	Web CitySurf			İstek Tarihi : 04.11.2015 14:06	Detay/Onay	A.Beyan
9/ 11312	TALEP EDİLDİ	YEŞİLHİSAR / İDRİS / İSMET İNÖNÜ CD.		1	yeşil city	29	6 / 6	Web CitySurf	Var	Var	İstek Tarihi : 28.10.2015 09:50	Detay/Onay	A.Beyan

[Önceki](#) [Sayfa : 1 / 1](#) [Sonraki](#)

Bina Talep Detay Ekranı

Talep edilen kapı numarası doğru ise CitySurf'a eklensin denilerek onaylanmaktadır. Yanlışlık var ise ret veya Bina Talep Detay/Onay ekranında sorunlarla ilgili karşılıklı mesajlaşma yapılabilmektedir.

Bina Talep Detay / Onay

Talep Bilgileri

Talep Yapan Personel	: Kenan Yıldız
İlçe / Mahalle / CSBM	: DEVELİ / ÇAYLICA / ÇAYLICA KÜM.EV.
Talep Kapı No	: 320
Bina Adı	: İHSAN ERDEM
Kapı No UAVT'de Var	: Hayır
Kat Adedi / B.Böl.Say.	: 2 / 1
Ada / Parsel	: 156 / 1
Ruhsat Durumu	: Hayır
T.E. Adı / Soyadı	: İHSAN / ERDEM
T.E. TC No / Tel	: 54370185744 / 5326324318
Açıklama	:
Talep Durumu	: TALEP EDİLDİ
Harita	: Web CitySurf
Bina Durumu	: Ruhsatsız
Bina Numarataj Tipi	: Bina Ana Giriş
Bina Yapı Türü	: Mesken
Talep Nedeni	: Abonelik İşlemleri
İstek Tarihi	: 12.11.2015 11:37
İşlem Tarihi	:
Levha Basıldı	: Hayır
İşlem Açıklama	:
CitySurf Eklensin	<input type="checkbox"/>

Mesajlar

Mesaj Metni :

Resimler



Büyükşehir Belediyesine Yeni Bağlanan İlçe Belediyelerinin Kullanımına Sunulan Yenilikler

- Yeni bağlanan ilçe belediyelerinin personel, bilgisayar, program, uydu ve ortofoto fotoğrafları vs. yetersizliği bulunmaktadır.
- Büyükşehir Belediyesi ile Çevre ve Şehircilik Bakanlığı, Coğrafi Bilgi Sistemleri Genel Müdürlüğü arasında protokol imzalanarak ilçe merkezlerinin güncel ortofoto görüntüleri WMS alınarak altlık oluşturulmuştur.
- Tapu Kadastro Genel Müdürlüğü ile protokol imzalanarak Tapu Kadastro Bilgi Sistemi (TAKBİS) WMS alınarak altlık oluşturulmuştur.
- Sayısallaştırılan ilçe ve mahalle sınırları, ortofoto ve uydu görüntüleri, kadastro bilgileri vs. yapılmakta olan planlara altlık oluşturmaktadır.

Mahalle Sınırlarının Sayısallaştırılması

- Sayısal ortamda mahalle sınırı bulunmayan bütün ilçe belediyelerine, Kadastro Genel Müdürlüğü'nden alınan sayısal kadastro sınırlarından GIS programlarında mahalle sınırları oluşturulmuş ve ilçe belediyelerine gönderilmiştir. Sınırlarla ilgili komşu ilçelerin birlikte görüşülerek karara varılması, düzeltilmesi ve İlçe Belediye Meclisi, kaymakamlık ve valilikçe onaylatılarak gönderilmesi istenmiştir. 10 ilçe belediyesinin mahalle sınırı onaylanmıştır.

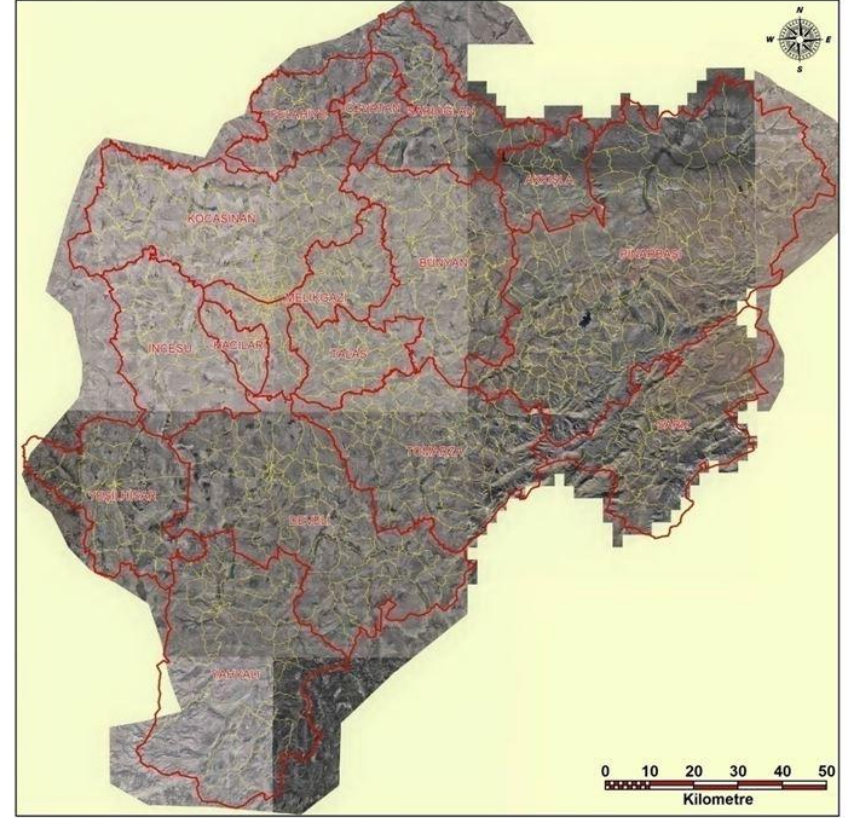

Kayseri Büyükşehir Belediye Sınırlarının 2010 yılı ortofoto haritası.

Numarataj Alan Çalışmasının İhale Edilmesi

- Sarioğlan, Sarız, Özvatan ve Yeşilhisar İlçe Belediyelerinin numarataj alan çalışması hizmet alımı yöntemiyle ihale edilmiştir. Bu ilçeler bittikten sonra diğer 7 İlçe Belediyesinin numarataj alan çalışması ihalesi yapılacaktır.

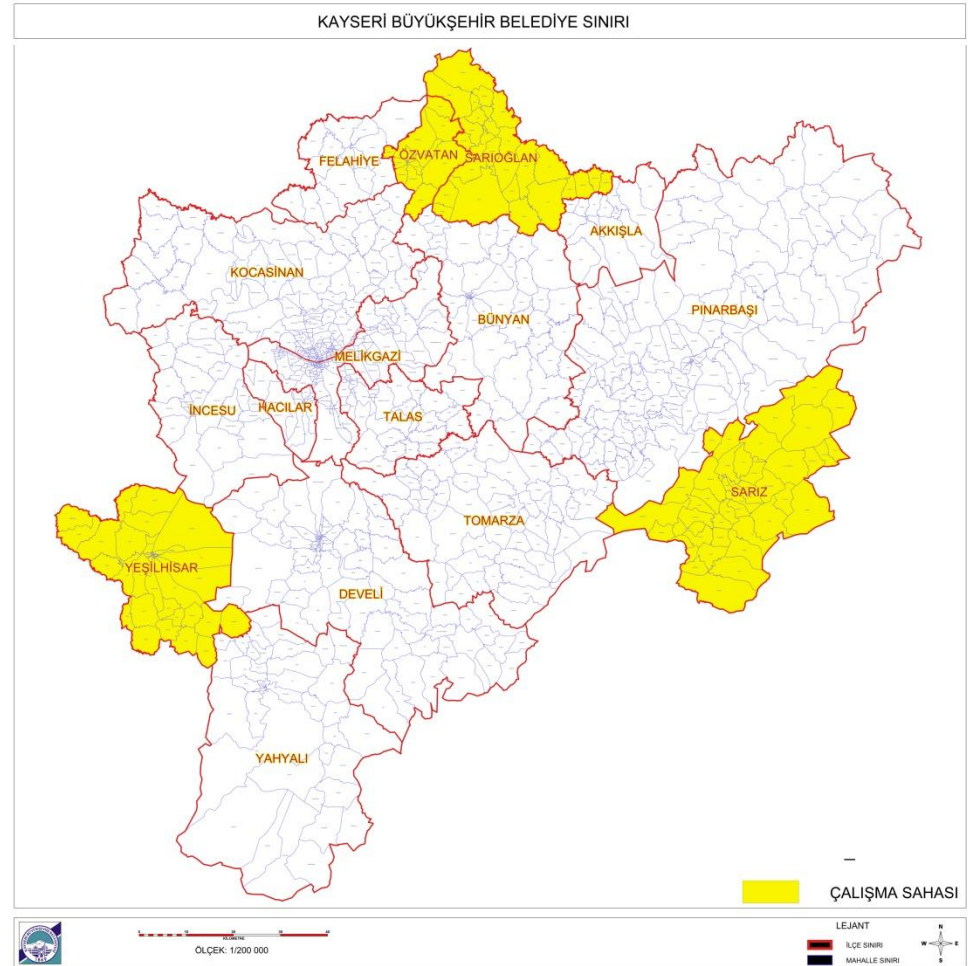

Kullanılan Programlar

- Veritabanı olarak oracle spatial programı kullanılmaktadır.
- Harita Sunumu geoserver ve leaflet kütüphanesinden faydalanılarak asp.net platformunda geliştirilmiştir.



□ TM KAMU KURUM VE KURULUŐLARI
İLE BİRLİKTE EL ELE VEREREK
HEDEFLERİMİZE ULAŐMAK
DİLEĐİYLE...

KAYSERİ BÜYÜKŞEHİR BELEDİYESİ

Teşekkürler