

01					20
06	a	b			
	c				
11		D			
16					
21	22	23	24	25	
M					

**ÇİNE-KIRKIŞIK**  
(AYDIN)  
M20-d-07-d

M20-d-07-a

4 171 968.95

4 171 943.95

592 630.92

4 171 500

592 630.92

4 171 000

592 630.92

4 170 500

592 630.92

4 170 000

592 630.92

4 169 500

592 630.92

4 169 000

592 630.92

4 169 500

592 630.92

4 169 000

592 630.92

4 169 500

592 630.92

4 169 000

592 630.92

4 169 500

592 630.92

4 169 000

592 630.92

4 169 500

592 630.92

4 169 000

592 630.92

4 169 500

592 630.92

4 169 000

592 630.92

4 169 500

592 630.92

4 169 000

**AYDIN İLİ, ÇİNE İLÇESİ,  
KIRKIŞIK MAHALLESİ  
174 ADA 1 PARSEL**



ÖLÇEK:1/5000

**NAZIM İMAR PLANI**

**GÖSTERİM**

**SINIRLAR**

○ ○ ○ ○ PLAN ONAMA SINIRI

**ENERJİ ÜRETİM, DAĞITIM VE DEPOLAMA**

⚡ ENERJİ ÜRETİM ALANI

**ALTYAPI ALANI**

TA TEKNİK ALTYAPI ALANI

**KARAYOLLARI**

10 TAŞIT YOLU

**PLAN NOTLARI**

- 1/1000 ÖLÇEKLİ UYGULAMA İMAR PLANI ONAYLANMADAN UYGULAMA YAPILMAZ.
- UYGULAMA AŞAMASINDA 1/1000 ÖLÇEKLİ UYGULAMA İMAR PLANINDA BELİRTİLEN HUSUSLARA GÖRE İŞLEM YAPILMASI GEREKMEKTEDİR.
- PLANDA VE PLAN NOTLARINDA BELİRTİLMİYEN HUSUSLARDA 3194 SAYILI İMAR KANUNU VE İLGİLİ DİĞER MEVZUAT HÜKÜMLERİ GEÇERLİDİR.

Mül.Sender ERTUĞRUL Harita Müh. tarafından yapılan  
Aydın İl, Çine, Kırkişik Mahallesi'ne ait  
1/5000 ölçekli 1 adet paftadan ibaret İlave  
Halihazır Harita 3194 sayılı İmar Kanununun  
7/A Maddesi gereğince inceletildi.

FETİH GÖKÇÜL Harita Mühendisi  
HALİL DOĞAN Harita Şube Müdürü V.

SERAP GİRGİÇ  
İmar ve Sektörel Dairesi Başkanı V.

ERTUĞRUL YAMEN  
Genel Sekreter V.

ONANDI



AYDIN İLÇESİ BELEDİYESİ  
M20-d-07-d  
Baskı: 1/5000

M20-d-07-c

594 868.30

**ÇİNE-KIRKIŞIK-M20-d-07-d**  
(AYDIN)

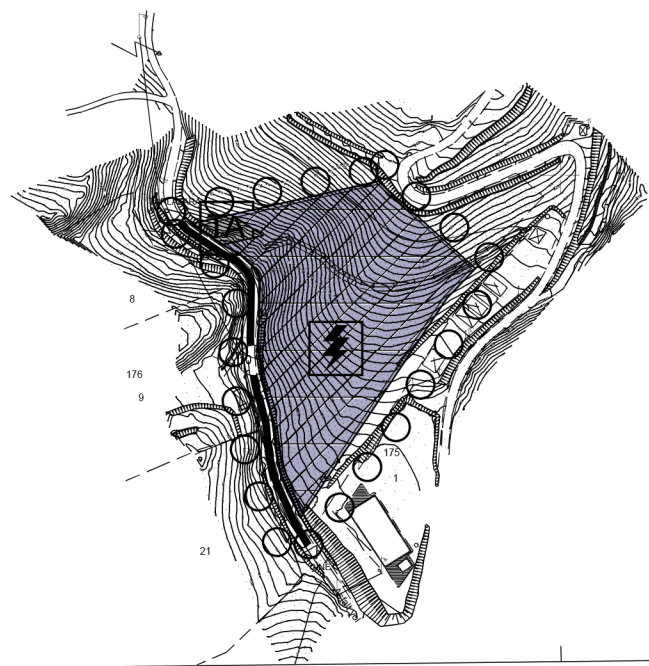

M20-d-12-a

Müvekkil Harita Mühendisi  
Sender ERTUĞRUL

1/5000

Elipsoid : GRS80  
Datum : ITRF96  
Başlangıç Epoku : 2005.0  
Projeksiyon : (3 DERECE)  
D.O.M. : 27