

AYDIN İLİ, EFELER İLÇESİ, DALAMA MAHALLESİ
KURUDERE MEVKİİ, PARSEL NO: 4493
GÜNEŞ ENERJİSİ SANTRALİ (GES) NAZİM İMAR PLANI

GÖSTERİM

SINIRLAR

○ ○ ○ ○ PLAN ONAMA SINIRI

--- MÜLKİYET SINIRI

ENERJİ ÜRETİM, DAĞITIM VE DEPOLAMA

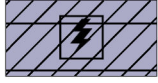

ENERJİ ÜRETİM ALANI
(GÜNEŞ ENERJİSİ SANTRALİ)

KENTSEL ÇALIŞMA ALANLARI



TEKNİK ALTYAPI ALANI

AFET TEHLİKELİ ALANLAR

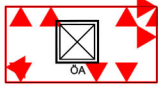

JEOLojİK AÇIDAN ÖNLEMLİ ALANLAR

ULAŞIM

KARAYOLLARI



BİRİNCİ DERECE YOL

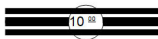

İKİNCİ DERECE YOL



GENEL OTOYOL ALANI

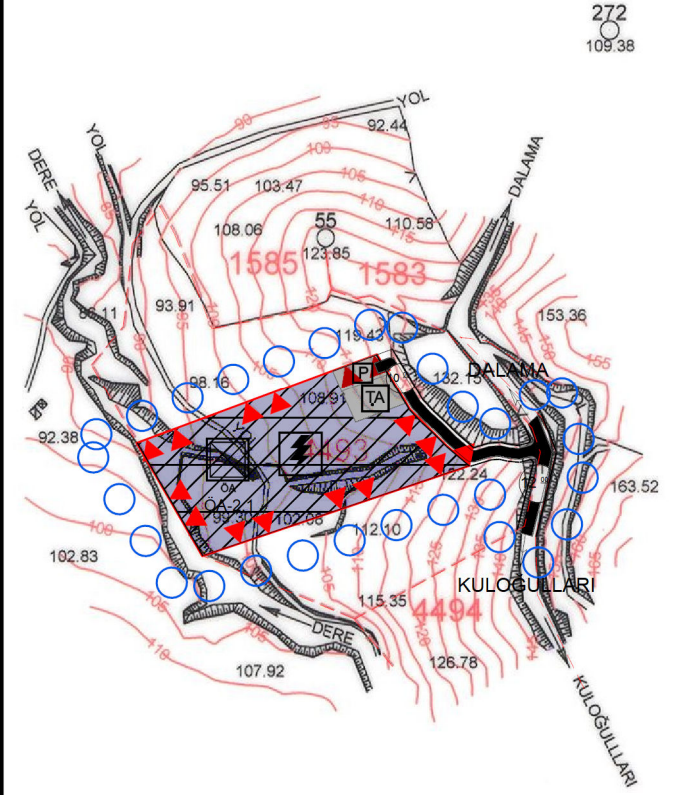

1/5000 ÖLÇEKLİ NAZİM İMAR PLANI PLAN NOTLARI

- 1/1000 ÖLÇEKLİ UYGULAMA İMAR PLANI ONAYLANMADAN UYGULAMA YAPILAMAZ.
- UYGULAMA AŞAMASINDA 1/1000 ÖLÇEKLİ UYGULAMA İMAR PLANINDA BELİRTİLEN HUSUSLARA GÖRE İŞLEM YAPILMASI GEREKMEKTEDİR.
- PLANDA VE PLAN NOTLARINDA BELİRTİLMİYEN HUSUSLARDA 3194 SAYILI İMAR KANUNU VE İLGİLİ DİĞER MEVZUAT HÜKÜMLERİ GEÇERLİDİR.

M20-a-22-d

593 500

594 000

1/5000

594 500

Müteahhit: Yıldız Harita Müh. Bürosu
Mesul Mühendis
Sedat YILDIZ