

ARTVİN İLİ, YUSUFELİ İLÇESİ İŞHAN KÖYÜ YENİ YERLEŞİM YERİ NAZIM İMAR PLANI

GÖSTERİM

SINIRLAR



PLAN ONAMA SINIRI



JEOLOJİK ETÜD SINIRI

KONUT ALANLARI



GELİŞME KONUT ALANLARI
DÜŞÜK YOGUNLUK (51-120 Kişi/HA)

KENTSEL ÇALIŞMA ALANLARI



TİCARET ALANI

SOSYAL ALTYAPI ALANLARI



EĞİTİM ALANI



İBADET ALANI

AÇIK VE YEŞİL ALANLAR



PARK VE YEŞİL ALAN

TEKNİK ALTYAPI

ULAŞIM (KARAYOLLARI)



BİRİNCİ DERECE YOL

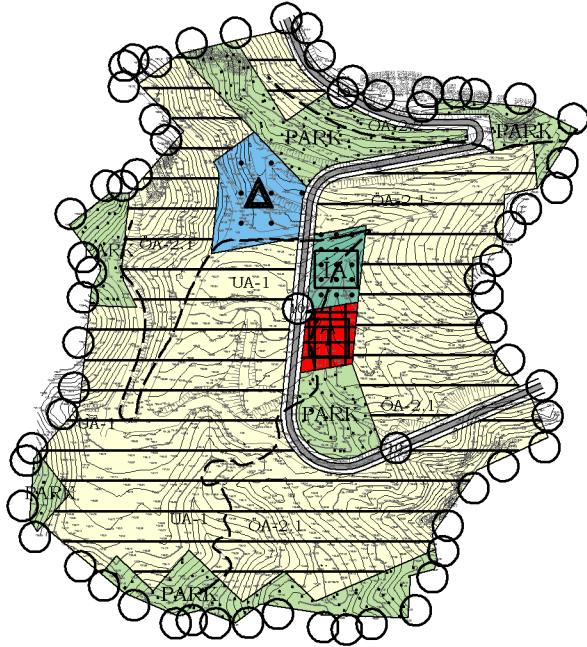

ÖLÇEK:1/5000

PLAN NOTLARI

- 1/1000 ÖLÇEKLİ UYGULAMA İMAR PLANI ONAYLANMADAN UYGULAMA YAPILAMAZ.
- UYGULAMA AŞAMASINDA 1/1000 ÖLÇEKLİ UYGULAMA İMAR PLANINDA BELİRTİLEN HUSUSLARA GÖRE İŞLEM YAPILMASI GEREKMEKTEDİR.
- PLANDA VE PLAN NOTLARINDA BELİRTİLMİYEN HUSUSLARDA 3194 SAYILI İMAR KANUNU VE İLGİLİ DİĞER MEVZUAT HÜKÜMLERİ GEÇERLİDİR.