

# ***RİSKLİ BİNALARIN TESPİT EDİLMESİ HAKKINDA ESASLAR 6-Örnekler 1***



**Çevre ve Şehircilik Bakanlığı**

***Alt Yapı ve Kentsel Dönüşüm Hizmetleri Genel Müdürlüğü***



# Amaç

- RBTE yönteminin farklı binalara uygulanması ile doğrulamasının ve kalibrasyonunun yapılması
- RBTE ile tasarım yönetmeliklerinin uyumunun irdelenmesi
- RBTE ile DBYBHY sonuçlarının karşılaştırılması

# Kapsam

- Geçmiş depremlerden etkilenmiş 4 adet bina
  - DBYBHY doğrusal elastik yöntem
  - DBYBHY doğrusal elastik olmayan yöntem
  - RBTE
- Yeni tasarlanan 4 adet bina
  - 3 bina DBYBHY'ye göre, 1 adet bina 1975 deprem yönetmeliğine göre tasarlanmıştır
  - DBYBHY doğrusal olan ve olmayan yöntemler
  - RBTE
- Mevcut 2 bina
  - DBYBHY doğrusal ve doğrusal olmayan yöntemler
  - RBTE

# Kriterler

- Yeni tasarlanmış binaların RBTE'ye göre riskli olmaması
- Geçmiş depremlerde hasar görmüş binalara uygulandığında RBTE'nin daha emniyetli tarafta kalması
- RBTE sonuçlarınınin DBYBHY sonuçları ile genel olarak uyumlu olması

# Örnek Bina Bilgileri ve Sonuçlar

| Bina No | Tasarım      | Bulunduğu yer      | Yapım Tarihi | Kat Sayısı | Beton Dayanımı $f_{cd}$ (MPa) | Çelik Sınıfı $f_{yd}$ (Mpa) | Taşıyıcı sistemi | 2007 Doğrusal Elastik Yöntem | 2007 Doğrusal Elastik Olmayan | 2013 RBTE      |
|---------|--------------|--------------------|--------------|------------|-------------------------------|-----------------------------|------------------|------------------------------|-------------------------------|----------------|
| 1       | Yeni Tasarım | 1. Derece          | 2007         | 6          | 17                            | 365                         | Çerçeve          | Sağlıyor                     | Sağlıyor                      | Risksiz        |
| 2       | Yeni Tasarım | 1. Derece          | 2007         | 6          | 17                            | 365                         | Perde+Çerçeve    | <b>Sağlamıyor</b>            | Sağlıyor                      | Risksiz        |
| 3       | Yeni Tasarım | 1. Derece          | 2007         | 8          | 17                            | 365                         | Çerçeve          | Sağlıyor                     | Sağlıyor                      | Risksiz        |
| 4       | Yeni Tasarım | 1. Derece          | 1975         | 6          | 12                            | 191                         | Çerçeve          | <b>Sağlamıyor</b>            | Sağlıyor                      | Risksiz        |
| 5       | Mevcut bina  | Van                |              | 4          | 10                            | 191                         | Çerçeve          | <b>Sağlamıyor</b>            | Sağlıyor                      | Risksiz        |
| 6       | Mevcut bina  | Bakırköy, İstanbul | 1967         | 5          | 11                            | 191                         | Çerçeve          | Sağlamıyor                   | Sağlamıyor                    | Riskli         |
| 7       | Orta Hasarlı | Adapazarı          | 1994         | 5          | 9.5                           | 191                         | Perde+Çerçeve    | Sağlamıyor                   | Sağlamıyor                    | Riskli         |
| 8       | Orta Hasarlı | Ceyhan, Adana      |              | 3          | 8.3                           | 191                         | Çerçeve          | Sağlamıyor                   | <b>Sağlıyor</b>               | Riskli         |
| 9       | Ağır Hasarlı | Adapazarı          | 1993         | 6          | 9.5                           | 191                         | Çerçeve          | Sağlamıyor                   | Sağlamıyor                    | Riskli         |
| 10      | Orta Hasarlı | Düzce              |              | 5          | 12                            | 191                         | Perde+Çerçeve    | Sağlamıyor                   | Sağlamıyor                    | <b>Risksiz</b> |

# Yapılan Analiz ve Değerlendirmeler

- DBYBHY 2007 Doğrusal Elastik Yöntem-Can Güvenliği
- DBYBHY 2007 Doğrusal Olmayan Elastik Yöntem-Can Güvenliği
- RBTE

# Bina 1: 6 Katlı-Çerçeve-Yeni Tasarım

Yapı DBYBYH (2007)'nin tüm detay ve kurallarına göre tasarlanmıştır

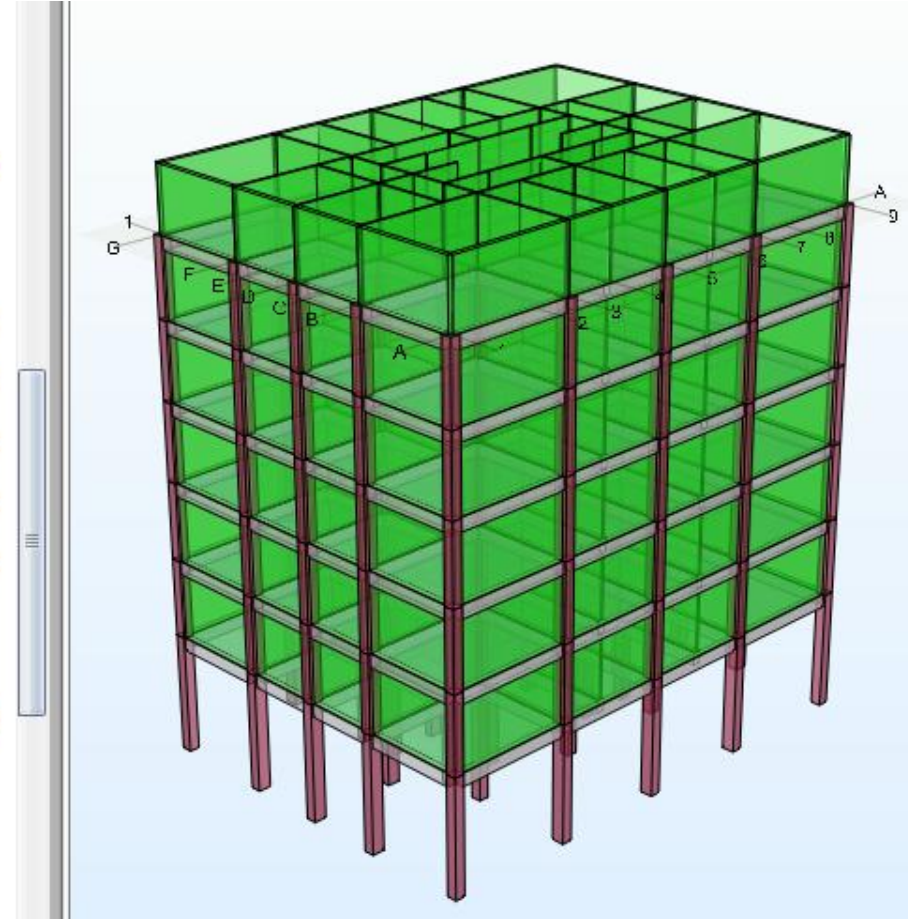
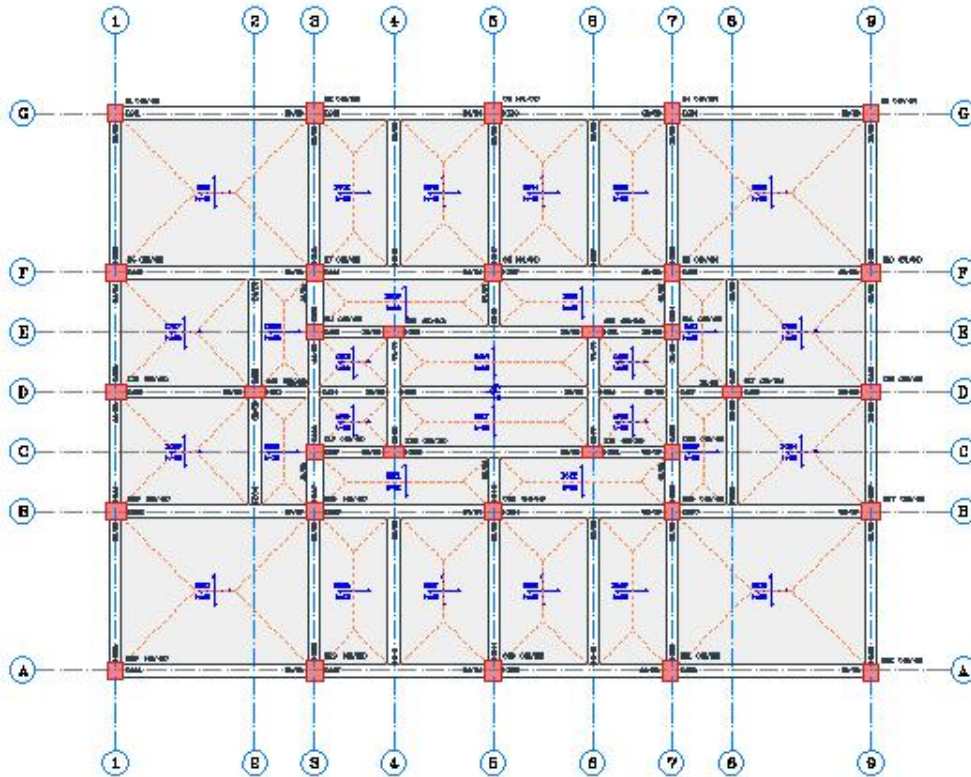

|   | RBTY (2012)    |                 | DBYBYH (2007)  |                 |
|---|----------------|-----------------|----------------|-----------------|
|   | T (Periyot, s) | $\lambda Sa(g)$ | T (Periyot, s) | $\lambda Sa(g)$ |
| X | 1.18           | 0.496           | 1.05           | 0.543           |
| Y | 1.17           | 0.500           | 1.06           | 0.539           |

# Bina 1: RBTE +DX Yönü

| = +DX yüklemesi |      |        |          |      |       |        |         |             |            |       |             |
|-----------------|------|--------|----------|------|-------|--------|---------|-------------|------------|-------|-------------|
| Eleman          | Type | Etki   | Kapasite | r    | r (s) | r/r(s) | KÖO (%) | KÖO (s) (%) | KÖO/KÖO(s) | Vd    | Vd/Vkat (%) |
| S1              | A    | 53.53  | 20.15    | 2.64 | 4.95  | 0.53   | 1.69    | 3.47        | 0.49       | 22.97 | 1.97        |
| S2              | A    | 76.33  | 26.16    | 2.90 | 4.49  | 0.65   | 1.69    | 3.13        | 0.54       | 35.58 | 3.06        |
| S3              | A    | 76.88  | 26.13    | 2.93 | 4.50  | 0.65   | 1.69    | 3.13        | 0.54       | 35.99 | 3.09        |
| S4              | A    | 76.41  | 26.40    | 2.88 | 4.45  | 0.65   | 1.69    | 3.10        | 0.54       | 35.58 | 3.06        |
| S5              | A    | 55.15  | 22.79    | 2.41 | 4.57  | 0.53   | 1.69    | 3.18        | 0.53       | 22.97 | 1.97        |
| S6              | A    | 89.55  | 37.28    | 2.39 | 4.87  | 0.49   | 1.60    | 3.41        | 0.47       | 36.07 | 3.10        |
| S7              | A    | 61.98  | 28.14    | 2.20 | 4.53  | 0.49   | 1.60    | 3.15        | 0.51       | 31.46 | 2.70        |
| S8              | A    | 61.03  | 22.46    | 2.71 | 4.14  | 0.65   | 1.60    | 2.87        | 0.56       | 30.81 | 2.65        |
| S9              | A    | 61.86  | 29.31    | 2.11 | 4.23  | 0.50   | 1.60    | 2.93        | 0.55       | 31.46 | 2.70        |
| S10             | A    | 91.65  | 40.42    | 2.26 | 4.51  | 0.50   | 1.60    | 3.14        | 0.51       | 36.07 | 3.10        |
| S11             | A    | 62.58  | 21.62    | 2.87 | 5.00  | 0.57   | 1.57    | 3.50        | 0.45       | 33.21 | 2.86        |
| S12             | A    | 90.44  | 31.20    | 2.89 | 3.90  | 0.74   | 1.57    | 2.69        | 0.58       | 48.03 | 4.13        |
| S13             | A    | 91.14  | 22.21    | 4.07 | 5.00  | 0.81   | 1.57    | 3.50        | 0.45       | 48.03 | 4.13        |
| S14             | A    | 62.68  | 26.08    | 2.40 | 4.39  | 0.55   | 1.57    | 3.05        | 0.52       | 33.21 | 2.86        |
| S15             | A    | 93.25  | 32.24    | 2.87 | 5.00  | 0.57   | 1.54    | 3.50        | 0.44       | 41.68 | 3.58        |
| S16             | A    | 112.89 | 32.15    | 3.49 | 4.95  | 0.70   | 1.54    | 3.46        | 0.45       | 58.55 | 5.03        |
| S17             | A    | 112.55 | 37.39    | 3.00 | 4.41  | 0.68   | 1.54    | 3.07        | 0.50       | 58.55 | 5.03        |
| S18             | A    | 94.15  | 40.40    | 2.32 | 4.51  | 0.52   | 1.54    | 3.14        | 0.49       | 41.68 | 3.58        |
| S19             | A    | 60.40  | 22.17    | 2.71 | 5.00  | 0.54   | 1.51    | 3.50        | 0.43       | 33.21 | 2.85        |
| S20             | A    | 87.21  | 31.09    | 2.80 | 3.93  | 0.71   | 1.51    | 2.72        | 0.56       | 48.03 | 4.13        |
| S21             | A    | 87.90  | 22.60    | 3.85 | 5.00  | 0.77   | 1.51    | 3.50        | 0.43       | 48.03 | 4.13        |
| S22             | A    | 60.50  | 25.79    | 2.34 | 4.45  | 0.53   | 1.51    | 3.10        | 0.49       | 33.21 | 2.85        |
| S23             | A    | 83.12  | 36.94    | 2.24 | 4.90  | 0.46   | 1.49    | 3.43        | 0.43       | 36.07 | 3.10        |
| S24             | A    | 57.25  | 27.80    | 2.05 | 4.61  | 0.45   | 1.49    | 3.21        | 0.46       | 31.46 | 2.70        |
| S25             | A    | 56.59  | 22.46    | 2.51 | 4.14  | 0.61   | 1.49    | 2.87        | 0.52       | 30.80 | 2.65        |
| S26             | A    | 57.14  | 29.55    | 1.93 | 4.15  | 0.47   | 1.49    | 2.88        | 0.52       | 31.46 | 2.70        |
| S27             | A    | 85.21  | 40.59    | 2.09 | 4.48  | 0.47   | 1.49    | 3.12        | 0.48       | 36.07 | 3.10        |
| S28             | A    | 44.73  | 19.85    | 2.24 | 4.99  | 0.45   | 1.43    | 3.49        | 0.41       | 22.97 | 1.97        |
| S29             | A    | 63.98  | 26.01    | 2.45 | 4.52  | 0.54   | 1.43    | 3.14        | 0.45       | 35.56 | 3.06        |
| S30             | A    | 64.59  | 26.09    | 2.47 | 4.50  | 0.55   | 1.43    | 3.14        | 0.46       | 36.11 | 3.10        |
| S31             | A    | 64.16  | 26.60    | 2.40 | 4.42  | 0.54   | 1.43    | 3.07        | 0.46       | 35.62 | 3.06        |
| S32             | A    | 46.23  | 22.95    | 2.01 | 4.54  | 0.44   | 1.43    | 3.16        | 0.45       | 22.84 | 1.96        |



# Bina 1-RBTE

+DX,

%0 < %26 KKK oranı ,

Risksiz Bina

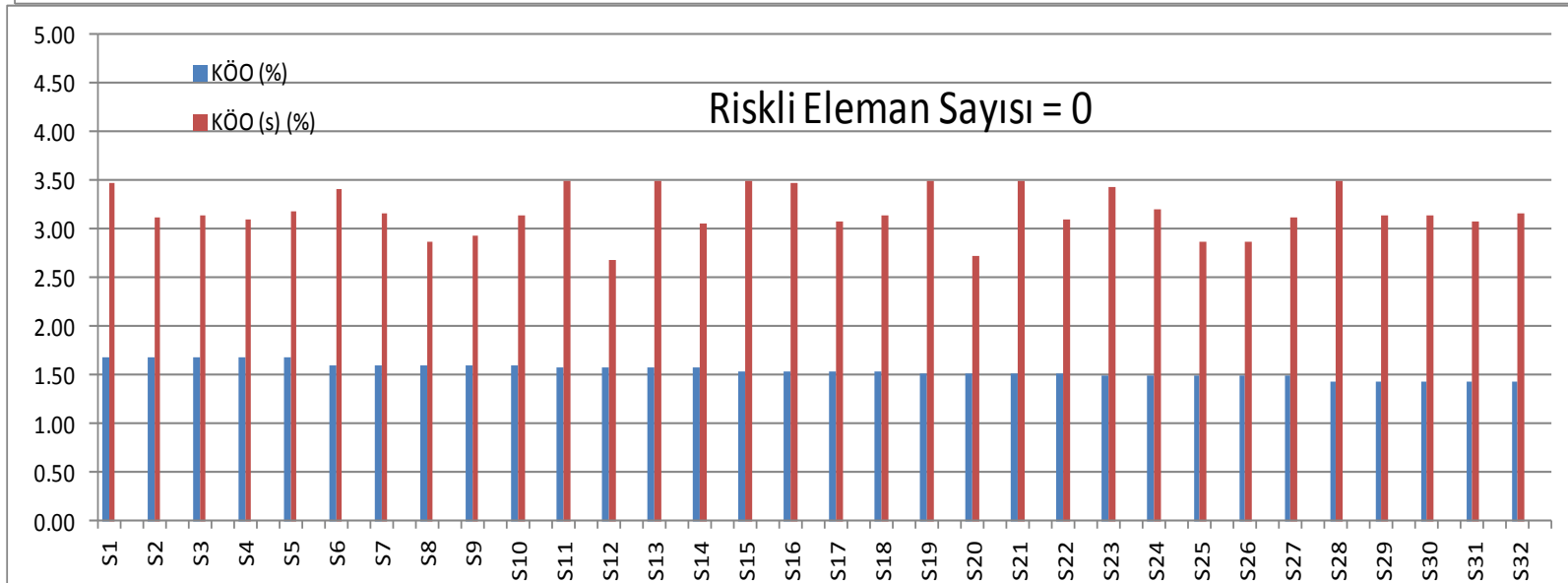
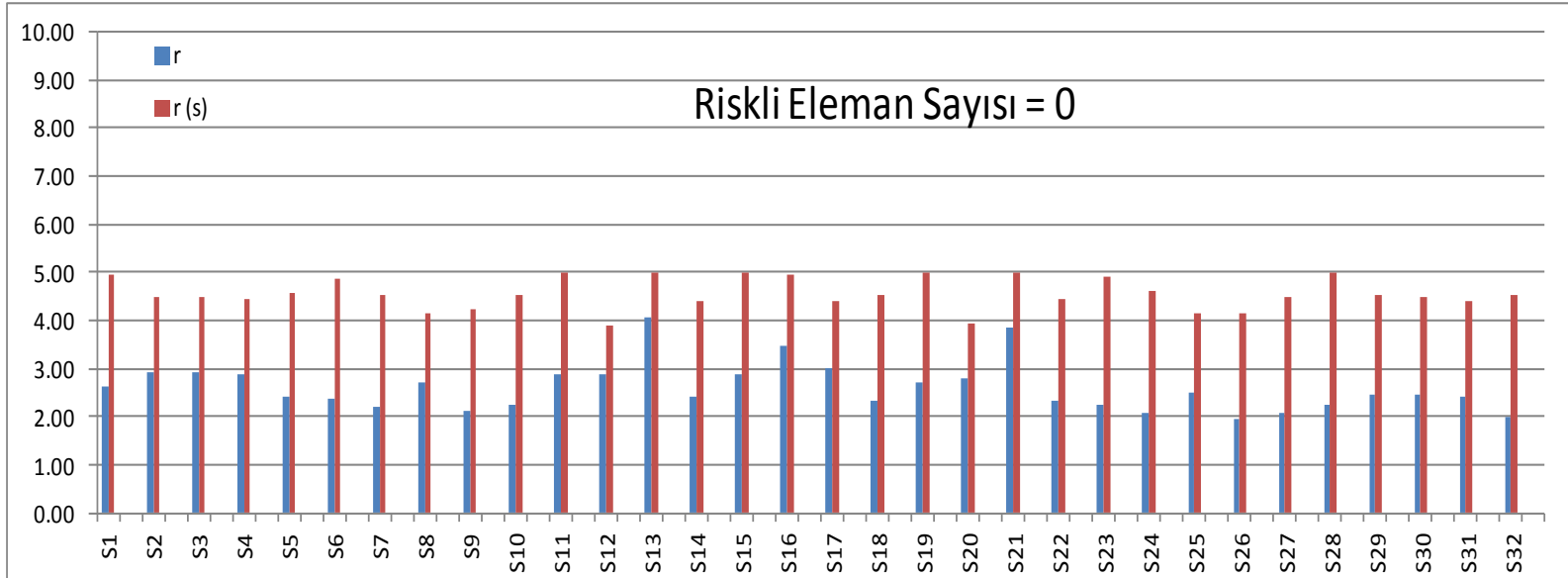

# Bina 1: RBTE +DY Yönü

| = +DY yüklemesi |      |        |          |      |       |        |         |             |            |       |             |
|-----------------|------|--------|----------|------|-------|--------|---------|-------------|------------|-------|-------------|
| Eleman          | Type | Etki   | Kapasite | r    | r (s) | r/r(s) | KÖO (%) | KÖO (s) (%) | KÖO/KÖO(s) | Vd    | Vd/Vkat (%) |
| S1              | A    | 46.82  | 23.24    | 2.01 | 4.47  | 0.45   | 1.37    | 3.11        | 0.44       | 26.49 | 2.26        |
| S2              | A    | 88.39  | 35.39    | 2.49 | 4.21  | 0.59   | 1.49    | 2.92        | 0.51       | 41.02 | 3.50        |
| S3              | A    | 96.22  | 35.31    | 2.72 | 4.22  | 0.64   | 1.60    | 2.93        | 0.55       | 41.84 | 3.57        |
| S4              | A    | 102.29 | 35.60    | 2.86 | 4.18  | 0.69   | 1.71    | 2.90        | 0.59       | 41.04 | 3.50        |
| S5              | A    | 63.84  | 23.47    | 2.71 | 4.42  | 0.61   | 1.86    | 3.08        | 0.60       | 26.52 | 2.27        |
| S6              | A    | 66.85  | 31.17    | 2.14 | 4.52  | 0.47   | 1.37    | 3.15        | 0.44       | 42.72 | 3.65        |
| S7              | A    | 67.80  | 30.84    | 2.20 | 3.64  | 0.60   | 1.49    | 2.50        | 0.59       | 43.10 | 3.68        |
| S8              | A    | 64.06  | 22.57    | 2.83 | 4.11  | 0.69   | 1.60    | 2.85        | 0.56       | 34.67 | 2.96        |
| S9              | A    | 78.57  | 31.05    | 2.53 | 3.54  | 0.72   | 1.71    | 2.43        | 0.71       | 43.13 | 3.68        |
| S10             | A    | 91.52  | 31.37    | 2.91 | 4.49  | 0.65   | 1.86    | 3.13        | 0.59       | 42.78 | 3.65        |
| S11             | A    | 68.03  | 21.61    | 3.13 | 5.00  | 0.63   | 1.49    | 3.50        | 0.42       | 42.91 | 3.66        |
| S12             | A    | 34.02  | 17.44    | 1.94 | 4.56  | 0.43   | 1.54    | 3.18        | 0.49       | 19.30 | 1.65        |
| S13             | A    | 36.83  | 17.70    | 2.07 | 4.51  | 0.46   | 1.69    | 3.14        | 0.54       | 19.31 | 1.65        |
| S14             | A    | 78.81  | 20.82    | 3.76 | 5.00  | 0.75   | 1.71    | 3.50        | 0.49       | 42.93 | 3.67        |
| S15             | A    | 68.93  | 28.79    | 2.38 | 4.88  | 0.49   | 1.37    | 3.41        | 0.40       | 44.64 | 3.81        |
| S16             | A    | 61.92  | 27.54    | 2.24 | 4.68  | 0.48   | 1.46    | 3.27        | 0.45       | 33.27 | 2.84        |
| S17             | A    | 75.50  | 27.54    | 2.73 | 4.68  | 0.58   | 1.77    | 3.27        | 0.54       | 33.29 | 2.84        |
| S18             | A    | 94.30  | 28.79    | 3.26 | 4.88  | 0.67   | 1.86    | 3.41        | 0.54       | 44.71 | 3.82        |
| S19             | A    | 68.04  | 26.08    | 2.60 | 4.39  | 0.59   | 1.49    | 3.05        | 0.49       | 42.91 | 3.66        |
| S20             | A    | 33.25  | 16.44    | 2.01 | 4.74  | 0.42   | 1.54    | 3.31        | 0.47       | 19.30 | 1.65        |
| S21             | A    | 36.06  | 16.18    | 2.21 | 4.79  | 0.46   | 1.69    | 3.35        | 0.50       | 19.31 | 1.65        |
| S22             | A    | 78.83  | 26.44    | 2.97 | 4.30  | 0.69   | 1.71    | 2.98        | 0.57       | 42.93 | 3.67        |
| S23             | A    | 67.36  | 28.98    | 2.31 | 4.86  | 0.48   | 1.37    | 3.39        | 0.40       | 42.72 | 3.65        |
| S24             | A    | 68.74  | 24.82    | 2.75 | 5.00  | 0.55   | 1.49    | 3.50        | 0.42       | 43.10 | 3.68        |
| S25             | A    | 64.11  | 22.34    | 2.86 | 4.17  | 0.69   | 1.60    | 2.89        | 0.55       | 34.67 | 2.96        |
| S26             | A    | 79.50  | 23.91    | 3.30 | 5.00  | 0.66   | 1.71    | 3.50        | 0.49       | 43.13 | 3.68        |
| S27             | A    | 91.87  | 28.58    | 3.19 | 4.90  | 0.65   | 1.86    | 3.42        | 0.54       | 42.65 | 3.64        |
| S28             | A    | 45.84  | 19.33    | 2.35 | 5.00  | 0.47   | 1.37    | 3.50        | 0.39       | 26.49 | 2.26        |
| S29             | A    | 87.13  | 31.21    | 2.77 | 4.73  | 0.59   | 1.49    | 3.30        | 0.45       | 41.02 | 3.50        |
| S30             | A    | 95.04  | 30.72    | 3.07 | 4.77  | 0.64   | 1.60    | 3.33        | 0.48       | 41.84 | 3.57        |
| S31             | A    | 101.03 | 30.79    | 3.26 | 4.77  | 0.68   | 1.71    | 3.33        | 0.52       | 41.04 | 3.50        |
| S32             | A    | 62.41  | 18.97    | 3.26 | 5.00  | 0.65   | 1.86    | 3.50        | 0.53       | 26.17 | 2.24        |

# Bina 1: RBTE

+DY,

%0 < %26 KKK oranı,

Risksiz Bina

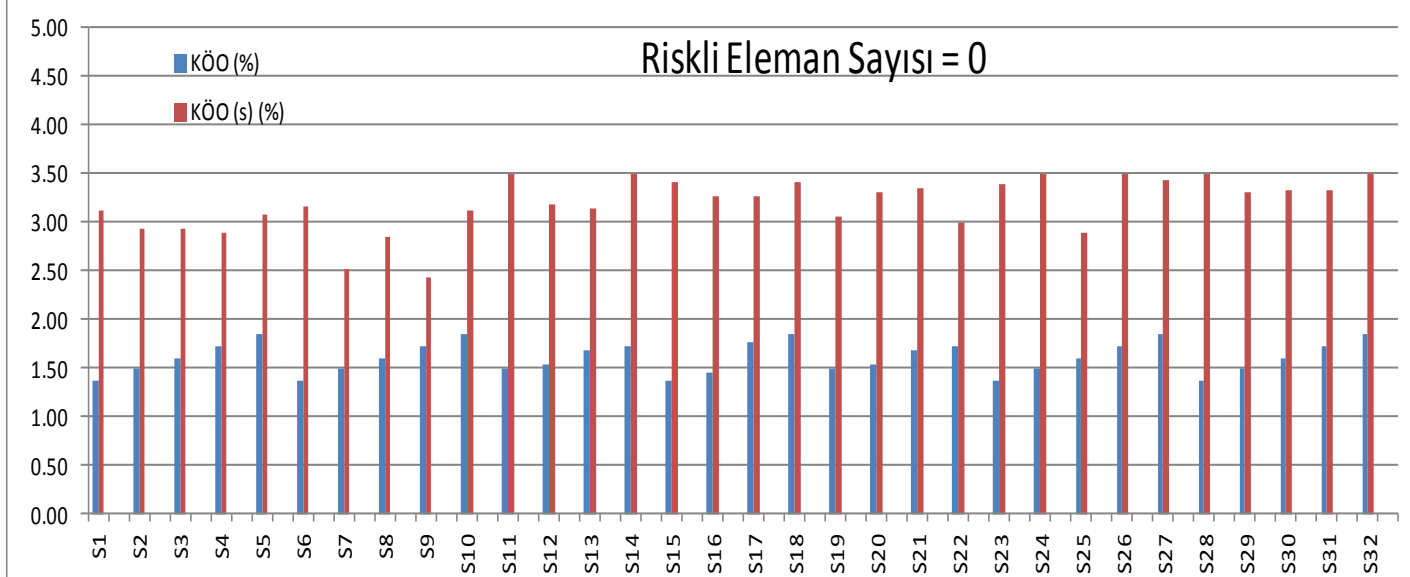
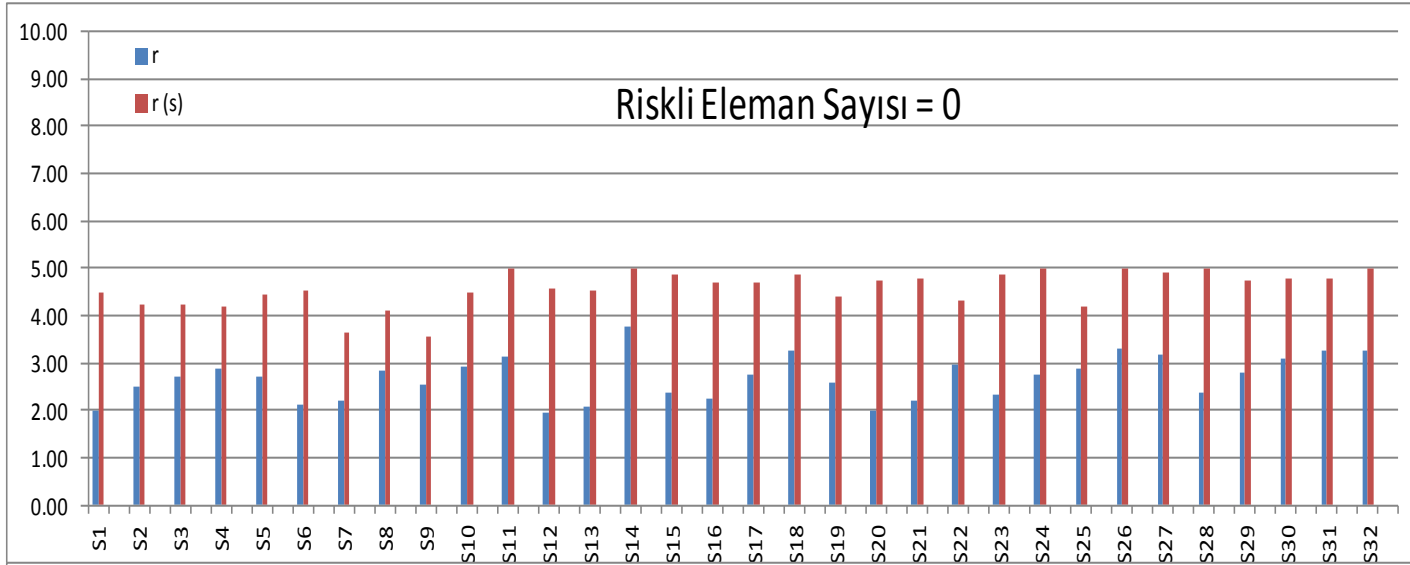

# Bina 1: RBTE -DX Yönü

| = -DX yüklemesi |      |        |          |      |       |        |         |             |            |       |             |
|-----------------|------|--------|----------|------|-------|--------|---------|-------------|------------|-------|-------------|
| Eleman          | Type | Etki   | Kapasite | r    | r (s) | r/r(s) | KÖO (%) | KÖO (s) (%) | KÖO/KÖO(s) | Vd    | Vd/Vkat (%) |
| S1              | A    | 55.15  | 22.80    | 2.41 | 4.57  | 0.53   | 1.69    | 3.18        | 0.53       | 22.97 | 1.97        |
| S2              | A    | 76.41  | 26.40    | 2.88 | 4.45  | 0.65   | 1.69    | 3.10        | 0.54       | 35.58 | 3.06        |
| S3              | A    | 76.88  | 26.13    | 2.93 | 4.50  | 0.65   | 1.69    | 3.13        | 0.54       | 35.99 | 3.09        |
| S4              | A    | 76.33  | 26.16    | 2.91 | 4.49  | 0.65   | 1.69    | 3.13        | 0.54       | 35.58 | 3.06        |
| S5              | A    | 53.53  | 20.14    | 2.64 | 4.95  | 0.53   | 1.69    | 3.47        | 0.49       | 22.97 | 1.97        |
| S6              | A    | 91.65  | 40.42    | 2.26 | 4.51  | 0.50   | 1.60    | 3.14        | 0.51       | 36.07 | 3.10        |
| S7              | A    | 61.86  | 29.32    | 2.11 | 4.23  | 0.50   | 1.60    | 2.93        | 0.55       | 31.46 | 2.70        |
| S8              | A    | 61.04  | 22.46    | 2.71 | 4.14  | 0.65   | 1.60    | 2.87        | 0.56       | 30.81 | 2.65        |
| S9              | A    | 61.98  | 28.13    | 2.20 | 4.53  | 0.49   | 1.60    | 3.15        | 0.51       | 31.46 | 2.70        |
| S10             | A    | 89.56  | 37.27    | 2.39 | 4.88  | 0.49   | 1.60    | 3.41        | 0.47       | 36.07 | 3.10        |
| S11             | A    | 62.69  | 26.08    | 2.40 | 4.39  | 0.55   | 1.57    | 3.05        | 0.52       | 33.21 | 2.86        |
| S12             | A    | 91.14  | 22.20    | 4.07 | 5.00  | 0.81   | 1.57    | 3.50        | 0.45       | 48.03 | 4.13        |
| S13             | A    | 90.45  | 31.20    | 2.89 | 3.90  | 0.74   | 1.57    | 2.69        | 0.58       | 48.03 | 4.13        |
| S14             | A    | 62.59  | 21.62    | 2.87 | 5.00  | 0.57   | 1.57    | 3.50        | 0.45       | 33.21 | 2.86        |
| S15             | A    | 94.16  | 40.40    | 2.32 | 4.51  | 0.52   | 1.54    | 3.14        | 0.49       | 41.68 | 3.58        |
| S16             | A    | 112.56 | 37.40    | 3.00 | 4.41  | 0.68   | 1.54    | 3.07        | 0.50       | 58.55 | 5.03        |
| S17             | A    | 112.91 | 32.14    | 3.49 | 4.95  | 0.70   | 1.54    | 3.46        | 0.45       | 58.55 | 5.03        |
| S18             | A    | 93.26  | 32.23    | 2.87 | 5.00  | 0.57   | 1.54    | 3.50        | 0.44       | 41.68 | 3.58        |
| S19             | A    | 60.51  | 25.79    | 2.34 | 4.45  | 0.53   | 1.51    | 3.10        | 0.49       | 33.21 | 2.85        |
| S20             | A    | 87.91  | 22.59    | 3.86 | 5.00  | 0.77   | 1.51    | 3.50        | 0.43       | 48.03 | 4.13        |
| S21             | A    | 87.22  | 31.09    | 2.80 | 3.93  | 0.71   | 1.51    | 2.72        | 0.56       | 48.03 | 4.13        |
| S22             | A    | 60.41  | 22.17    | 2.71 | 5.00  | 0.54   | 1.51    | 3.50        | 0.43       | 33.21 | 2.85        |
| S23             | A    | 85.23  | 40.58    | 2.10 | 4.48  | 0.47   | 1.49    | 3.12        | 0.48       | 36.07 | 3.10        |
| S24             | A    | 57.15  | 29.55    | 1.93 | 4.15  | 0.47   | 1.49    | 2.88        | 0.52       | 31.46 | 2.70        |
| S25             | A    | 56.60  | 22.46    | 2.51 | 4.14  | 0.61   | 1.49    | 2.87        | 0.52       | 30.80 | 2.65        |
| S26             | A    | 57.26  | 27.80    | 2.05 | 4.61  | 0.45   | 1.49    | 3.21        | 0.46       | 31.46 | 2.70        |
| S27             | A    | 83.13  | 36.96    | 2.24 | 4.90  | 0.46   | 1.49    | 3.43        | 0.43       | 36.07 | 3.10        |
| S28             | A    | 46.36  | 22.97    | 2.01 | 4.53  | 0.44   | 1.43    | 3.16        | 0.45       | 22.97 | 1.97        |
| S29             | A    | 64.08  | 26.55    | 2.40 | 4.43  | 0.54   | 1.43    | 3.08        | 0.46       | 35.56 | 3.06        |
| S30             | A    | 64.59  | 26.14    | 2.46 | 4.49  | 0.55   | 1.43    | 3.13        | 0.46       | 36.11 | 3.10        |
| S31             | A    | 64.00  | 25.97    | 2.45 | 4.52  | 0.54   | 1.43    | 3.15        | 0.45       | 35.62 | 3.06        |
| S32             | A    | 44.60  | 19.89    | 2.23 | 4.98  | 0.45   | 1.43    | 3.49        | 0.41       | 22.84 | 1.96        |

# Bina 1-RBTE -DX Yönü

-DX,

%0 < %26 KKK oranı ,

Risksiz Bina

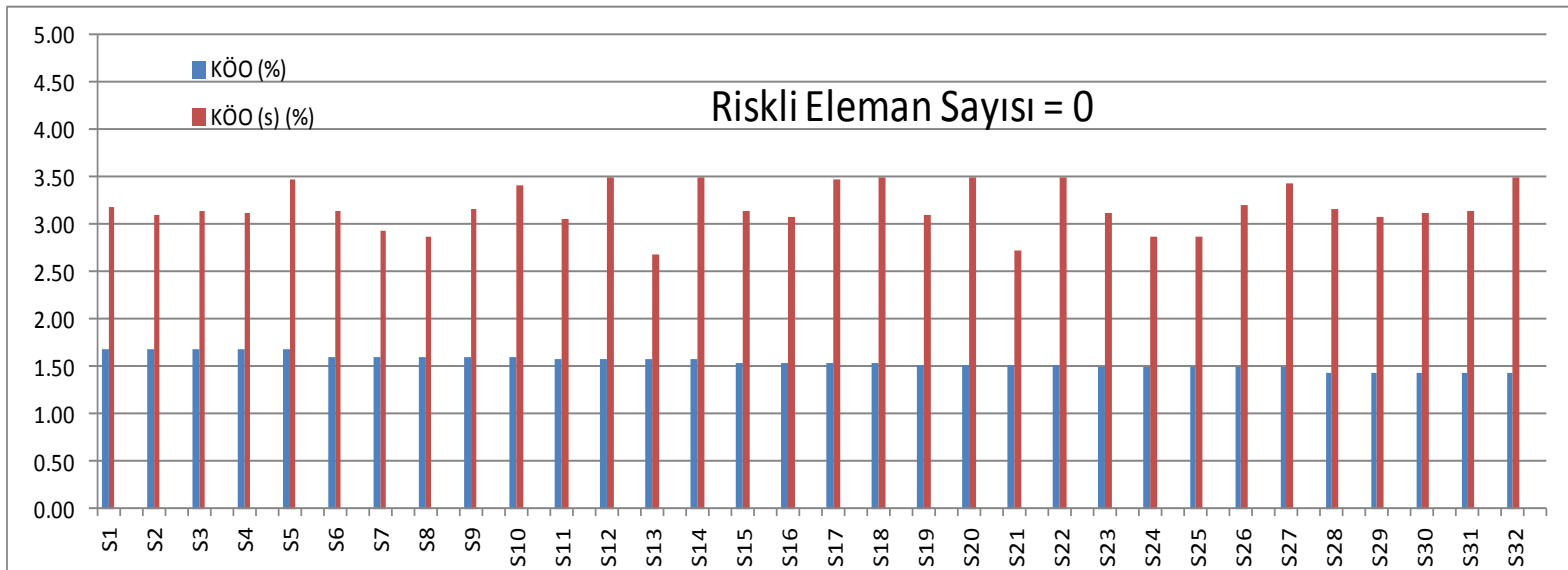
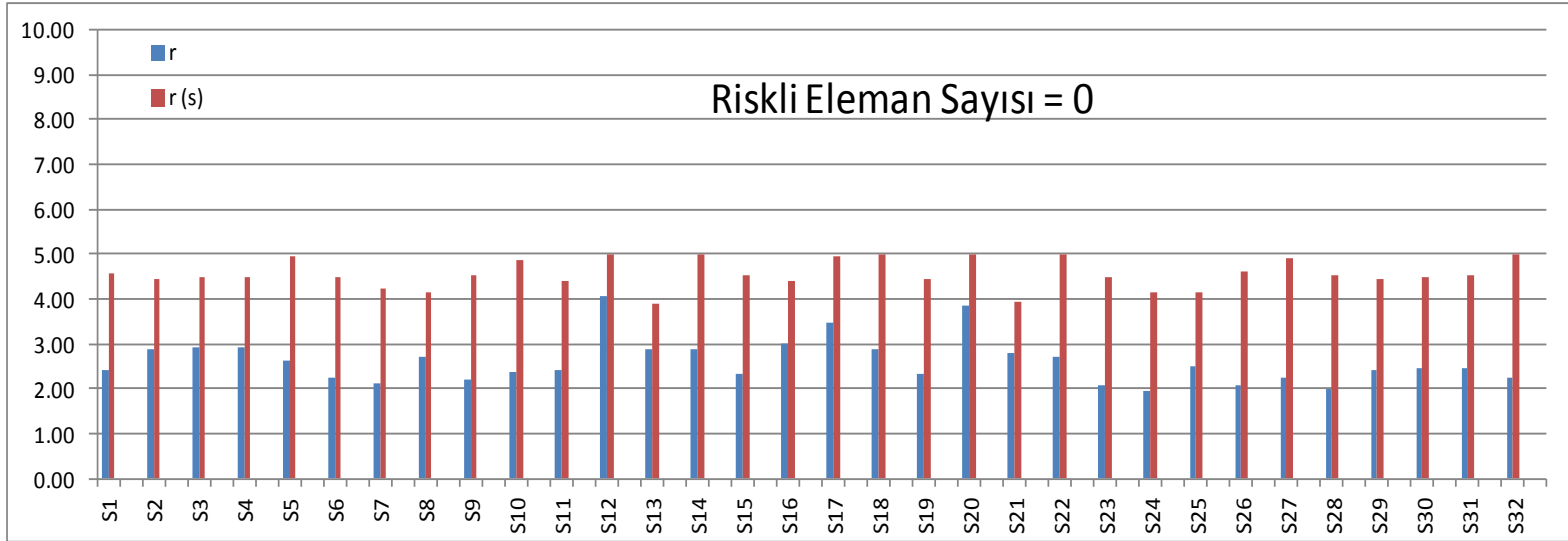

# Bina 1: RBTE -DY Yönü

| = -DY yüklemesi |      |        |          |      |       |        |         |             |            |       |             |
|-----------------|------|--------|----------|------|-------|--------|---------|-------------|------------|-------|-------------|
| Eleman          | Type | Etki   | Kapasite | r    | r (s) | r/r(s) | KÖO (%) | KÖO (s) (%) | KÖO/KÖO(s) | Vd    | Vd/Vkat (%) |
| S1              | A    | 45.83  | 19.34    | 2.35 | 5.00  | 0.47   | 1.37    | 3.50        | 0.39       | 26.49 | 2.26        |
| S2              | A    | 87.13  | 31.21    | 2.77 | 4.73  | 0.59   | 1.49    | 3.30        | 0.45       | 41.02 | 3.50        |
| S3              | A    | 95.04  | 30.76    | 3.07 | 4.77  | 0.64   | 1.60    | 3.33        | 0.48       | 41.84 | 3.57        |
| S4              | A    | 101.04 | 30.77    | 3.26 | 4.77  | 0.68   | 1.74    | 3.33        | 0.52       | 41.04 | 3.50        |
| S5              | A    | 62.86  | 18.89    | 3.30 | 5.00  | 0.66   | 1.86    | 3.50        | 0.53       | 26.52 | 2.27        |
| S6              | A    | 67.34  | 28.98    | 2.31 | 4.86  | 0.48   | 1.37    | 3.39        | 0.40       | 42.72 | 3.65        |
| S7              | A    | 68.73  | 24.84    | 2.75 | 5.00  | 0.55   | 1.49    | 3.50        | 0.42       | 43.10 | 3.68        |
| S8              | A    | 64.11  | 22.34    | 2.86 | 4.17  | 0.69   | 1.60    | 2.89        | 0.55       | 34.67 | 2.96        |
| S9              | A    | 79.51  | 23.91    | 3.30 | 5.00  | 0.66   | 1.74    | 3.50        | 0.50       | 43.13 | 3.68        |
| S10             | A    | 92.04  | 28.63    | 3.20 | 4.89  | 0.65   | 1.86    | 3.42        | 0.54       | 42.78 | 3.65        |
| S11             | A    | 68.04  | 26.08    | 2.60 | 4.39  | 0.59   | 1.49    | 3.05        | 0.49       | 42.91 | 3.66        |
| S12             | A    | 33.24  | 16.44    | 2.01 | 4.74  | 0.42   | 1.54    | 3.31        | 0.47       | 19.30 | 1.65        |
| S13             | A    | 36.06  | 16.18    | 2.22 | 4.79  | 0.46   | 1.69    | 3.35        | 0.50       | 19.31 | 1.65        |
| S14             | A    | 78.83  | 26.45    | 2.97 | 4.30  | 0.69   | 1.74    | 2.98        | 0.58       | 42.93 | 3.67        |
| S15             | A    | 68.92  | 28.79    | 2.38 | 4.88  | 0.49   | 1.37    | 3.41        | 0.40       | 44.64 | 3.81        |
| S16             | A    | 61.92  | 27.54    | 2.24 | 4.68  | 0.48   | 1.46    | 3.27        | 0.45       | 33.27 | 2.84        |
| S17             | A    | 75.51  | 27.54    | 2.73 | 4.68  | 0.58   | 1.77    | 3.27        | 0.54       | 33.29 | 2.84        |
| S18             | A    | 94.32  | 28.79    | 3.26 | 4.88  | 0.67   | 1.86    | 3.41        | 0.54       | 44.71 | 3.82        |
| S19             | A    | 68.02  | 21.61    | 3.13 | 5.00  | 0.63   | 1.49    | 3.50        | 0.42       | 42.91 | 3.66        |
| S20             | A    | 34.02  | 17.44    | 1.94 | 4.56  | 0.43   | 1.54    | 3.18        | 0.49       | 19.30 | 1.65        |
| S21             | A    | 36.83  | 17.70    | 2.07 | 4.51  | 0.46   | 1.69    | 3.14        | 0.54       | 19.31 | 1.65        |
| S22             | A    | 78.82  | 20.81    | 3.76 | 5.00  | 0.75   | 1.74    | 3.50        | 0.50       | 42.93 | 3.67        |
| S23             | A    | 66.84  | 31.17    | 2.14 | 4.52  | 0.47   | 1.37    | 3.15        | 0.44       | 42.72 | 3.65        |
| S24             | A    | 67.80  | 30.83    | 2.20 | 3.64  | 0.60   | 1.49    | 2.51        | 0.59       | 43.10 | 3.68        |
| S25             | A    | 64.07  | 22.57    | 2.83 | 4.11  | 0.69   | 1.60    | 2.85        | 0.56       | 34.67 | 2.96        |
| S26             | A    | 78.57  | 31.05    | 2.53 | 3.54  | 0.72   | 1.74    | 2.43        | 0.72       | 43.13 | 3.68        |
| S27             | A    | 91.37  | 31.42    | 2.90 | 4.48  | 0.65   | 1.86    | 3.12        | 0.60       | 42.65 | 3.64        |
| S28             | A    | 46.82  | 23.24    | 2.01 | 4.47  | 0.45   | 1.37    | 3.11        | 0.44       | 26.49 | 2.26        |
| S29             | A    | 88.39  | 35.39    | 2.49 | 4.21  | 0.59   | 1.49    | 2.92        | 0.51       | 41.02 | 3.50        |
| S30             | A    | 96.22  | 35.29    | 2.72 | 4.23  | 0.64   | 1.60    | 2.93        | 0.55       | 41.84 | 3.57        |
| S31             | A    | 102.30 | 35.60    | 2.86 | 4.18  | 0.69   | 1.74    | 2.90        | 0.60       | 41.04 | 3.50        |
| S32             | A    | 63.38  | 23.44    | 2.69 | 4.43  | 0.61   | 1.86    | 3.08        | 0.60       | 26.17 | 2.24        |

# Bina 1: RBTE -DY Yönü

-DY,

%0 < %26 KKK oranı,

Risksiz Bina

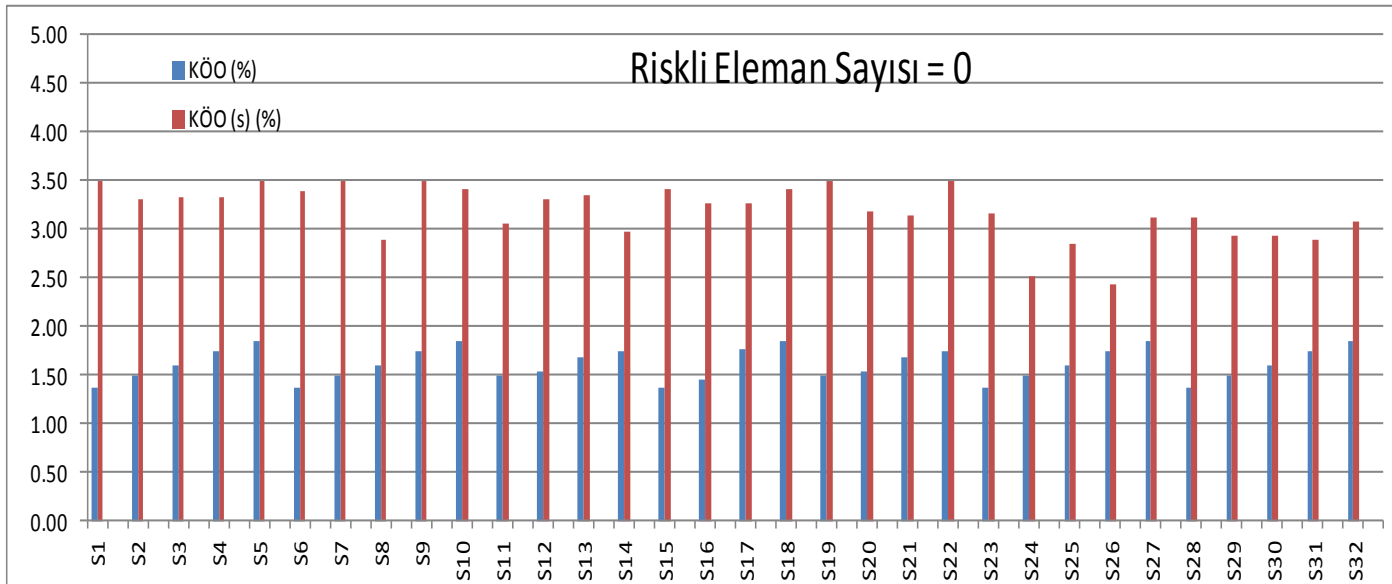
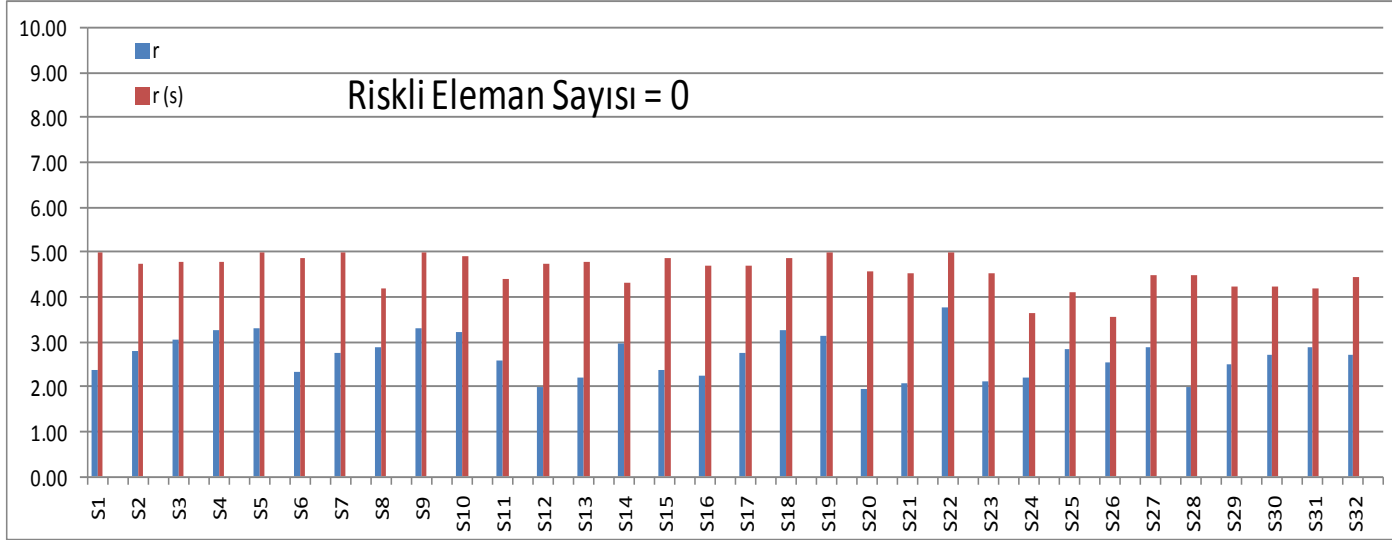

# Bina 1: RBTE Sonuç

|   |                    |                   |
|---|--------------------|-------------------|
| +Dx yüklemesi sonucu maksimum kat kesme kuvveti oranı | Sınır Değer        | Sonuç             |
| 0.00  | 0.26               | RİSKSİZ           |
| -Dx yüklemesi sonucu maksimum kat kesme kuvveti oranı |                    | Sonuç             |
| 0.00  |                    | RİSKSİZ           |
| +Dy yüklemesi sonucu maksimum kat kesme kuvveti oranı |                    | Sonuç             |
| 0.00  |                    | RİSKSİZ           |
| -Dy yüklemesi sonucu maksimum kat kesme kuvveti oranı |                    | Sonuç             |
| 0.00  | RİSKSİZ            |                   |
| <b>Maksimum kat kesme kuvveti oranı</b>               | <b>Sınır Değer</b> | <b>Bina Sonuç</b> |
| <b>0.00</b>   | <b>0.26</b>        | <b>RİSKSİZ</b>    |



# Bina 1: DBYYHY(2007) Doğrusal Elastik

+DX

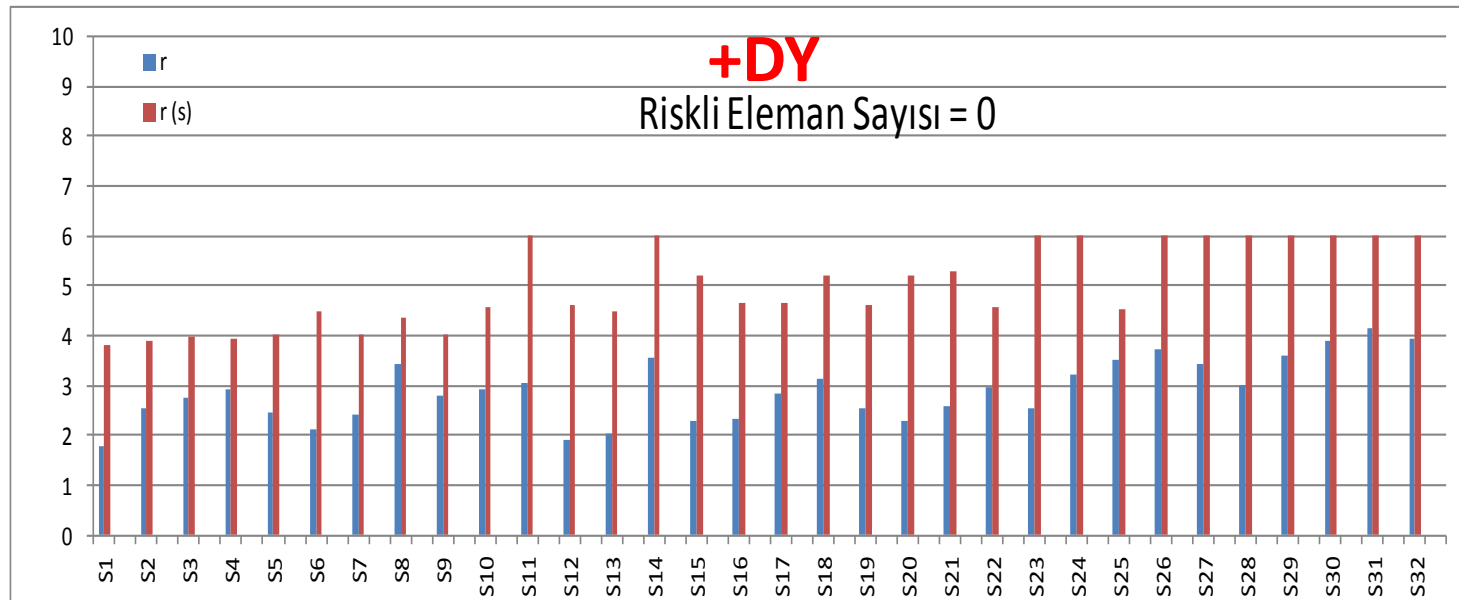
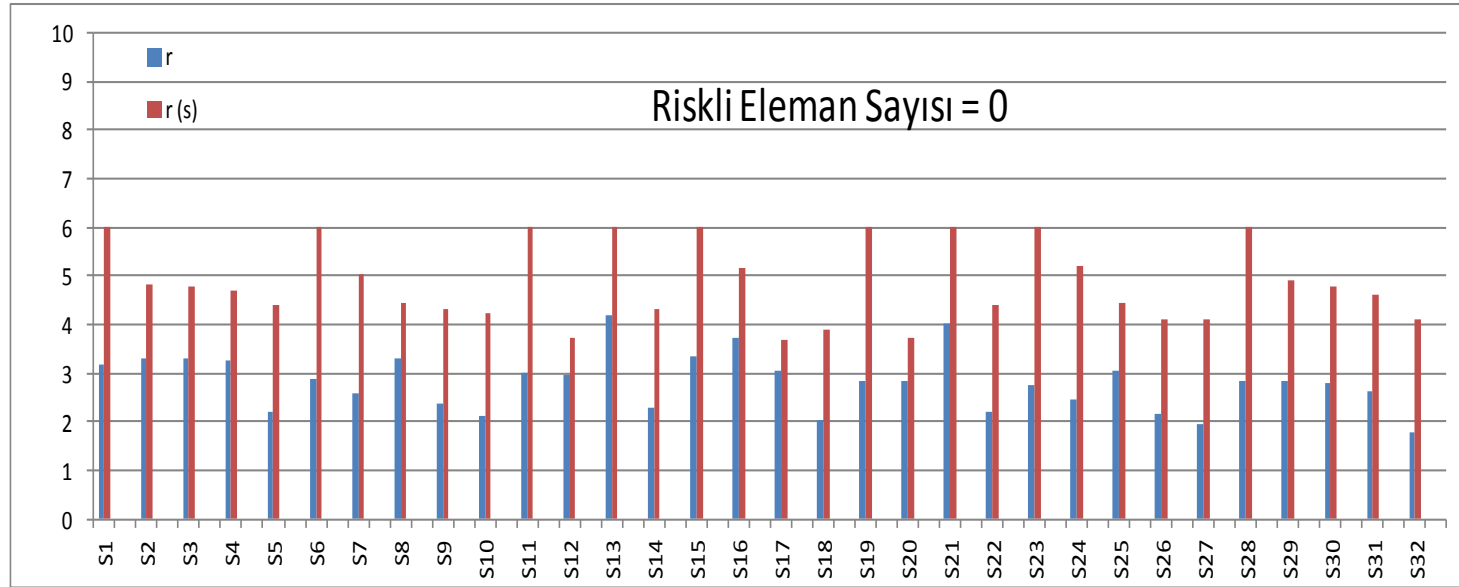

# Bina 1: DBYYHY(2007) Doğrusal Elastik

**+DX**

| +DX |           |                  |                      |                        |              |                  |                      |            |
|-----|-----------|------------------|----------------------|------------------------|--------------|------------------|----------------------|------------|
| Kat | Eleman    | Toplam Elm.Adedi | Sağlamayan Elm.Adedi | Sağlamayan Elm.Yüzdesi | V-toplam (t) | V-Sağlamayan (t) | Sağlamayan V Yüzdesi | (GV) Limit |
| 1   | Kolonlar: | 32               | 0                    | 0                      | 1275.136     | 0                | 0                    | < 20.00    |
|     | Kirisler: | 26               | 0                    | 0                      |              |                  |                      | < 30.00    |
| 2   | Kolonlar: | 32               | 1                    | 3.13                   | 1209.453     | 66.5             | 5.5                  | < 20.00    |
|     | Kirisler: | 26               | 0                    | 0                      |              |                  |                      | < 30.00    |
| 3   | Kolonlar: | 32               | 1                    | 3.13                   | 1089.637     | 58.688           | 5.39                 | < 20.00    |
|     | Kirisler: | 26               | 0                    | 0                      |              |                  |                      | < 30.00    |
| 4   | Kolonlar: | 32               | 0                    | 0                      | 914.523      | 0                | 0                    | < 20.00    |
|     | Kirisler: | 26               | 0                    | 0                      |              |                  |                      | < 30.00    |
| 5   | Kolonlar: | 32               | 0                    | 0                      | 684.108      | 0                | 0                    | < 20.00    |
|     | Kirisler: | 26               | 0                    | 0                      |              |                  |                      | < 30.00    |
| 6   | Kolonlar: | 32               | 0                    | 0                      | 398.394      | 0                | 0                    | < 40.00    |
|     | Kirisler: | 26               | 0                    | 0                      |              |                  |                      | < 30.00    |

# Bina 1: DBYYHY(2007) Doğrusal Elastik

**+DY**

| +DY |           |                  |                      |                        |              |                  |                      |            |
|-----|-----------|------------------|----------------------|------------------------|--------------|------------------|----------------------|------------|
| Kat | Eleman    | Toplam Elm.Adedi | Sağlamayan Elm.Adedi | Sağlamayan Elm.Yüzdesi | V-toplam (t) | V-Sağlamayan (t) | Sağlamayan V Yüzdesi | (GV) Limit |
| 1   | Kolonlar: | 32               | 0                    | 0                      | 1264.997     | 0                | 0                    | < 20.00    |
|     | Kirisler: | 28               | 0                    | 0                      |              |                  |                      | < 30.00    |
| 2   | Kolonlar: | 32               | 0                    | 0                      | 1199.836     | 0                | 0                    | < 20.00    |
|     | Kirisler: | 28               | 0                    | 0                      |              |                  |                      | < 30.00    |
| 3   | Kolonlar: | 32               | 0                    | 0                      | 1080.973     | 0                | 0                    | < 20.00    |
|     | Kirisler: | 28               | 0                    | 0                      |              |                  |                      | < 30.00    |
| 4   | Kolonlar: | 32               | 0                    | 0                      | 907.251      | 0                | 0                    | < 20.00    |
|     | Kirisler: | 28               | 0                    | 0                      |              |                  |                      | < 30.00    |
| 5   | Kolonlar: | 32               | 0                    | 0                      | 678.668      | 0                | 0                    | < 20.00    |
|     | Kirisler: | 28               | 0                    | 0                      |              |                  |                      | < 30.00    |
| 6   | Kolonlar: | 32               | 0                    | 0                      | 395.226      | 0                | 0                    | < 40.00    |
|     | Kirisler: | 28               | 0                    | 0                      |              |                  |                      | < 30.00    |

# Bina 1: DBYYHY(2007) Doğrusal Elastik

-DX

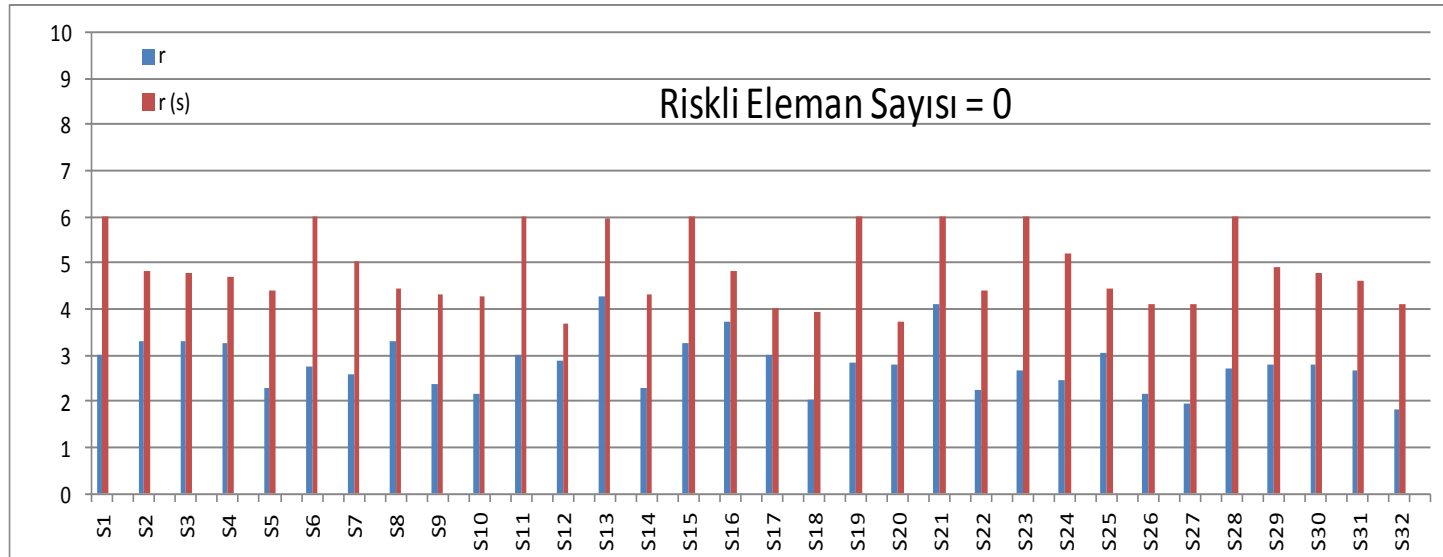

-DY

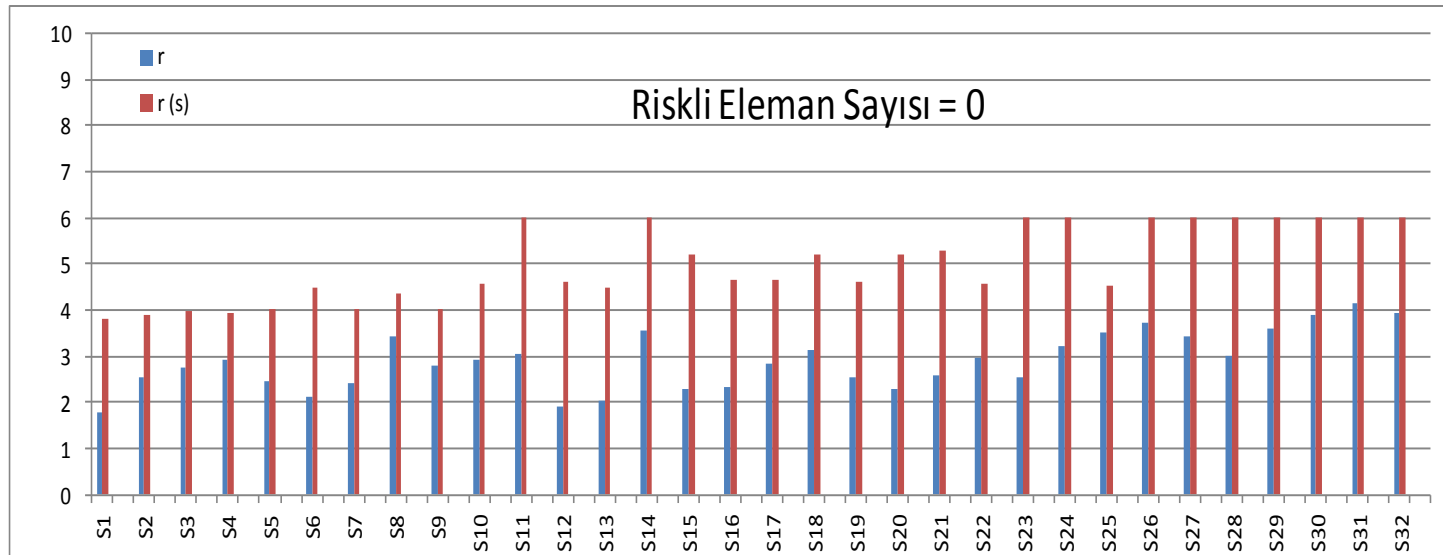

# Bina 1: DBYYHY(2007) Elastik Olmayan

**+DX**

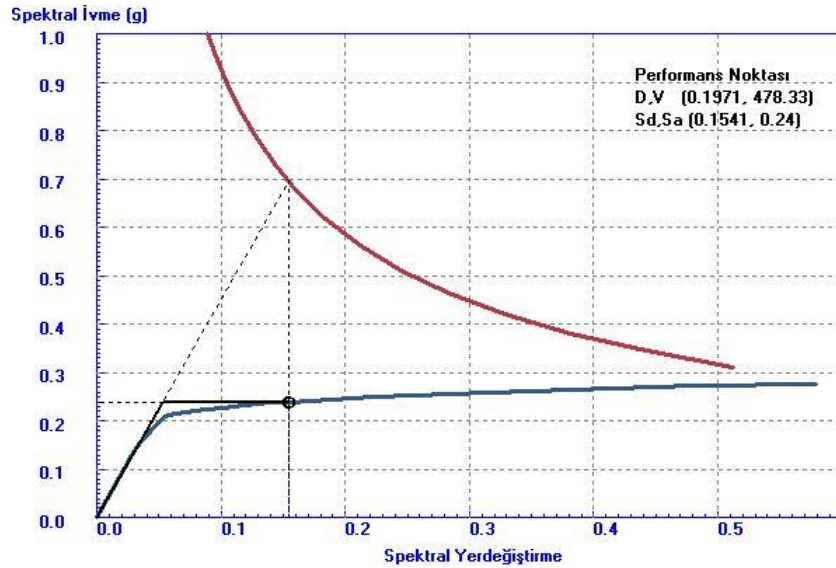

**+DY**

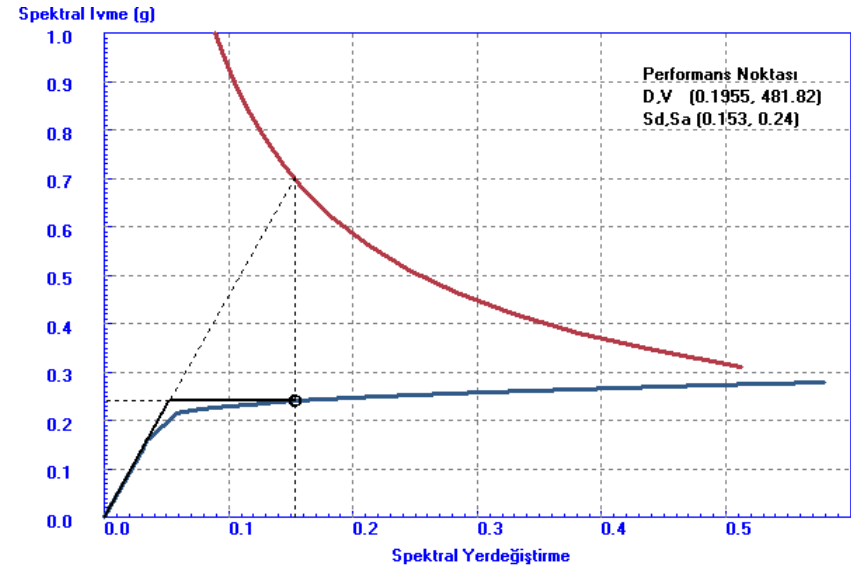

# Bina 1: DBYYHY(2007) Elastik Olmayan

+DX

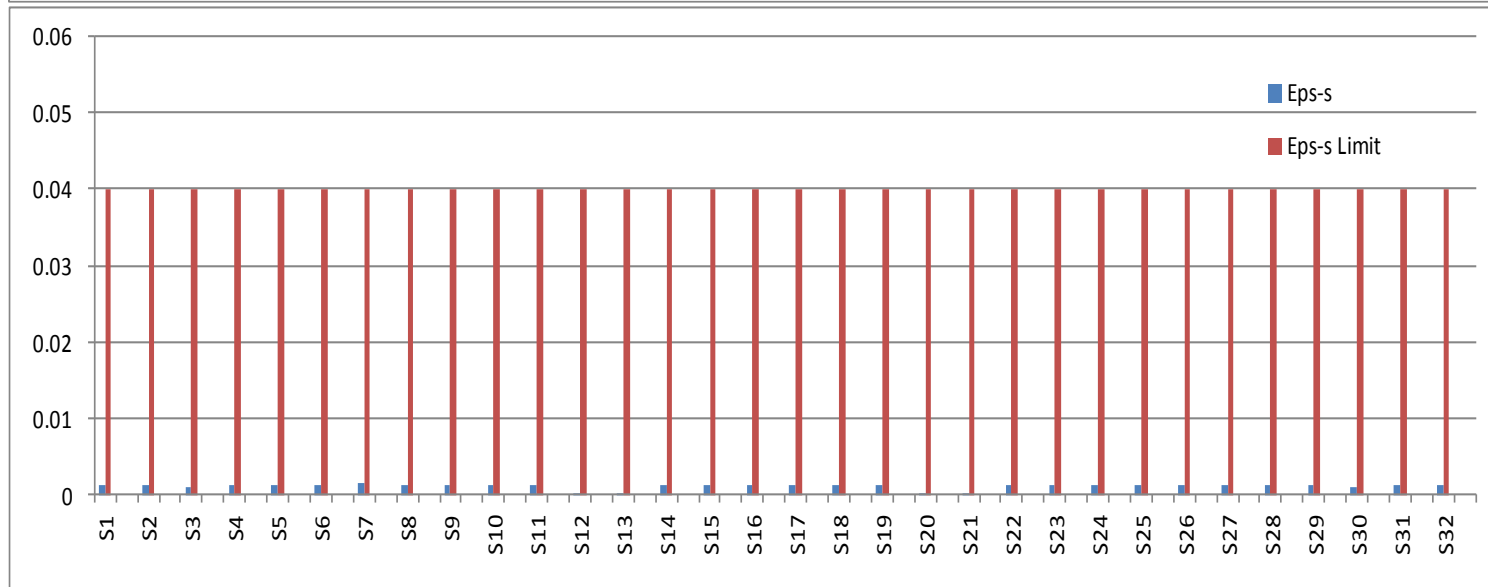
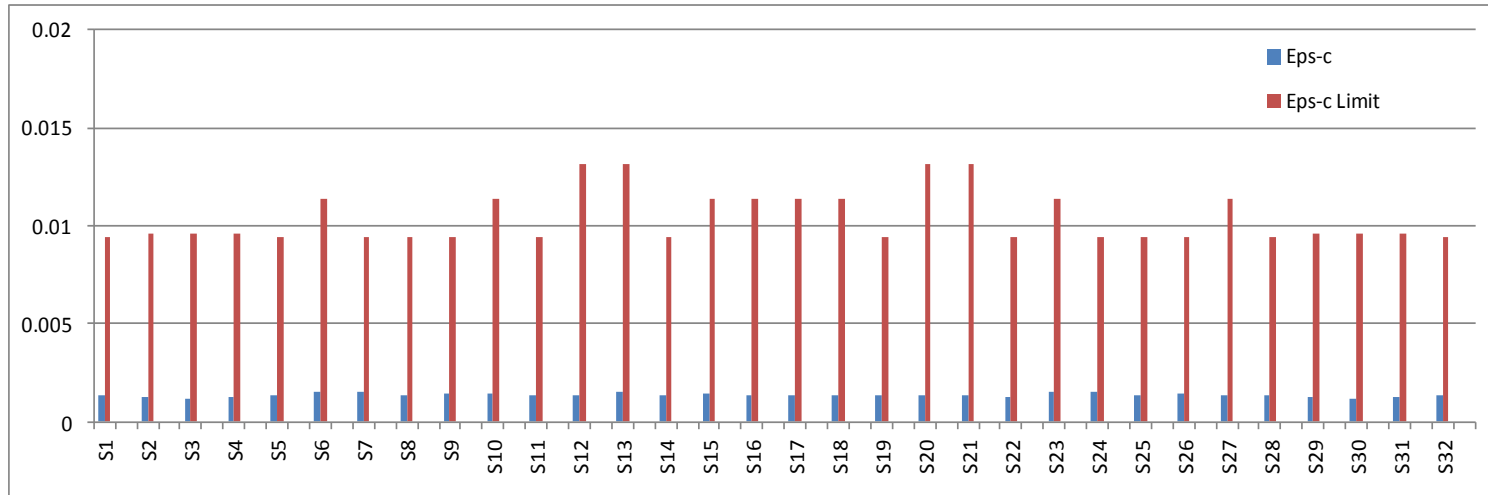

# Bina 1: DBYYHY(2007) Elastik Olmayan

+DY

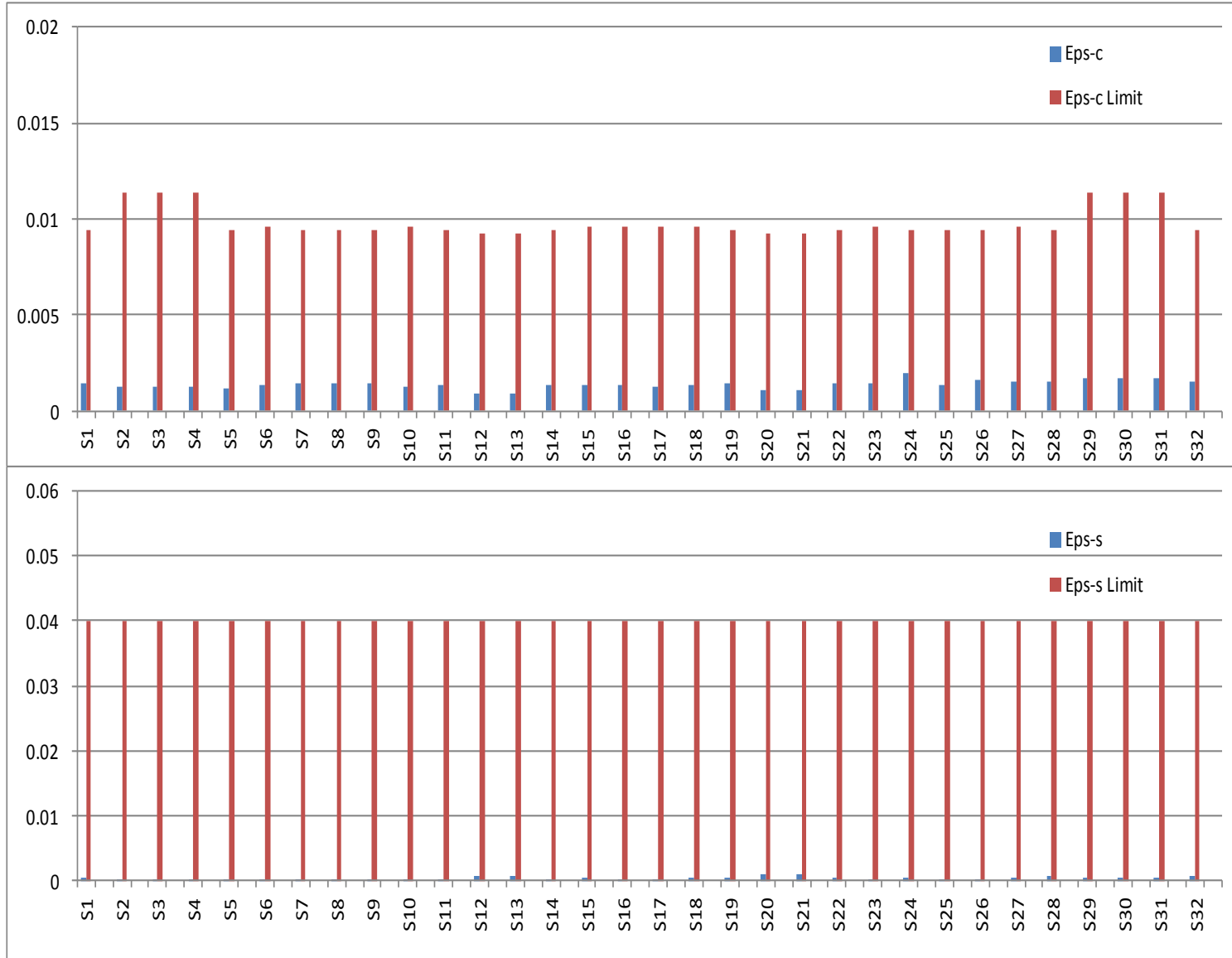

# Bina 1: DBYYHY(2007) Elastik Olmayan

**+DX**

| Kat   | Eleman    | Toplam Elm.Aded | Saglamaya Elm.Aded | Saglamaya Elm.Yuzde | V-toplam (t) | V-Saglmyr (t) | Saglamaya V Yuzdesi | Limit   |
|---|-----------|-----------------|--------------------|---------------------|--------------|---------------|---------------------|---------|
| ----  | -----     | -----           | -----              | -----               | -----        | -----         | -----               | -----   |
| 1   | Kolonlar: | 32              | 0                  | 0                   | 474.345      | 0             | 0                   | < 20.00 |
|   | Kirisler: | 61              | 0                  | 0                   |              |               |                     | < 30.00 |
| 2   | Kolonlar: | 32              | 0                  | 0                   | 449.052      | 0             | 0                   | < 20.00 |
|   | Kirisler: | 61              | 0                  | 0                   |              |               |                     | < 30.00 |
| 3   | Kolonlar: | 32              | 0                  | 0                   | 398.037      | 0             | 0                   | < 20.00 |
|   | Kirisler: | 61              | 0                  | 0                   |              |               |                     | < 30.00 |
| 4   | Kolonlar: | 32              | 0                  | 0                   | 323.071      | 0             | 0                   | < 20.00 |
|   | Kirisler: | 61              | 0                  | 0                   |              |               |                     | < 30.00 |
| 5   | Kolonlar: | 32              | 0                  | 0                   | 228.143      | 0             | 0                   | < 20.00 |
|   | Kirisler: | 61              | 0                  | 0                   |              |               |                     | < 30.00 |
| 6   | Kolonlar: | 32              | 0                  | 0                   | 130.761      | 0             | 0                   | < 40.00 |
|   | Kirisler: | 61              | 0                  | 0                   |              |               |                     | < 30.00 |
| Bu yapıdaki düsey elemanlar 'Can Güvenligi Perfomans' düzeyini saglamaktadır. |           |                 |                    |                     |              |               |                     |         |
| Bu yapıdaki kirisler 'Can Güvenligi Perfomans' düzeyini saglamaktadır.        |           |                 |                    |                     |              |               |                     |         |



# Bina 1: DBYYHY(2007) Elastik Olmayan

**+DY**

| Kat   | Eleman    | Toplam<br>Elm.Aded | Saglamaya<br>Elm.Aded | Saglamaya<br>Elm.Yuzde | V-toplam<br>(t) | V-Saglmyr<br>(t) | Saglamaya<br>V Yuzdesi | Limit   |
|---|-----------|--------------------|-----------------------|------------------------|-----------------|------------------|------------------------|---------|
| ----  | -----     | -----              | -----                 | -----                  | -----           | -----            | -----                  | -----   |
| 1   | Kolonlar: | 32                 | 0                     | 0                      | 485.154         | 0                | 0                      | < 20.00 |
|   | Kirisler: | 61                 | 0                     | 0                      |                 |                  |                        | < 30.00 |
| 2   | Kolonlar: | 32                 | 0                     | 0                      | 458.125         | 0                | 0                      | < 20.00 |
|   | Kirisler: | 61                 | 0                     | 0                      |                 |                  |                        | < 30.00 |
| 3   | Kolonlar: | 32                 | 0                     | 0                      | 405.229         | 0                | 0                      | < 20.00 |
|   | Kirisler: | 61                 | 0                     | 0                      |                 |                  |                        | < 30.00 |
| 4   | Kolonlar: | 32                 | 0                     | 0                      | 328.488         | 0                | 0                      | < 20.00 |
|   | Kirisler: | 61                 | 0                     | 0                      |                 |                  |                        | < 30.00 |
| 5   | Kolonlar: | 32                 | 0                     | 0                      | 232.054         | 0                | 0                      | < 20.00 |
|   | Kirisler: | 61                 | 0                     | 0                      |                 |                  |                        | < 30.00 |
| 6   | Kolonlar: | 32                 | 0                     | 0                      | 120.931         | 0                | 0                      | < 40.00 |
|   | Kirisler: | 61                 | 0                     | 0                      |                 |                  |                        | < 30.00 |
| Bu yapidaki dusey elemanlar 'Can Guvenligi Perfomans' duzeyini saglamaktadır. |           |                    |                       |                        |                 |                  |                        |         |
| Bu yapidaki kirisler 'Can Guvenligi Perfomans' duzeyini saglamaktadır.        |           |                    |                       |                        |                 |                  |                        |         |

# Bina 1 : Deęerlendirme

- Bina her üç yönteme göre de yeterli bulunmuştur.
- RBTE'ye göre  $m/m_{\text{sınır}}$  deęerleri genellikle 0.5-0.7 arasındadır.  $(\delta/h)/(\delta/h)_{\text{sınır}}$  deęerleri ise genellikle 0.5 civarındadır.
- DBYBHY doğrusal elastik yöntem sonuçları RBTE sonuçlarına yakındır.
- DBYBHY doğrusal elastik olmayan yöntemdeki talep kapasite oranları RBTE'ye göre daha düşüktür.

# Bina 2: 6 Katlı-Perdeli-Yeni Tasarım

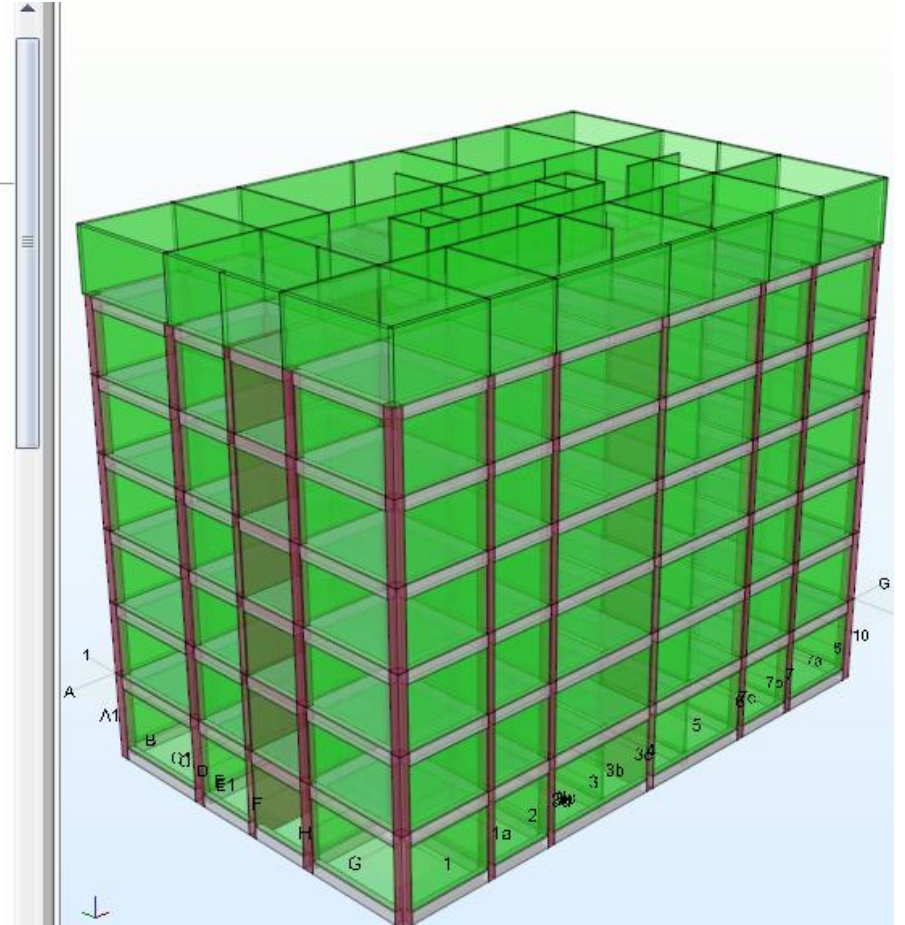
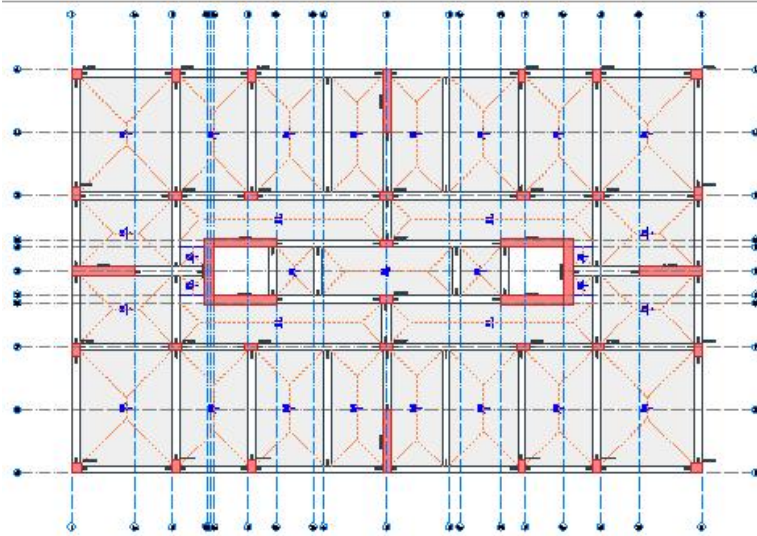

|   | RBTY (2012)    |                 | DBYBHY (2007)  |                 |
|---|----------------|-----------------|----------------|-----------------|
|   | T (Periyot, s) | $\lambda Sa(g)$ | T (Periyot, s) | $\lambda Sa(g)$ |
| X | 0.685          | 0.908           | 0.660          | 0.935           |
| Y | 0.775          | 0.817           | 0.802          | 0.798           |

# Bina 2: RBTE +DX Yönü

| = +DX yüklemesi |      |          |       |      |       |        |         |             |            |       |             |  |
|-----------------|------|----------|-------|------|-------|--------|---------|-------------|------------|-------|-------------|--|
| Eleman          | Type | Kapasite | Etki  | r    | r (s) | r/r(s) | KÖO (%) | KÖO (s) (%) | KÖO/KÖO(s) | Vd    | Vd/Vkat (%) |  |
| S1              | A    | 18.72    | 16.37 | 0.87 | 4.83  | 0.18   | 0.55    | 3.38        | 0.16       | 7.44  | 0.25        |  |
| S2              | A    | 15.41    | 14.18 | 0.92 | 4.37  | 0.21   | 0.55    | 3.04        | 0.18       | 8.81  | 0.30        |  |
| S3              | A    | 17.15    | 12.28 | 0.81 | 3.95  | 0.20   | 0.55    | 2.73        | 0.20       | 7.85  | 0.26        |  |
| S4              | A    | 15.17    | 13.99 | 0.92 | 4.42  | 0.21   | 0.55    | 3.07        | 0.18       | 7.85  | 0.26        |  |
| S5              | A    | 15.53    | 13.77 | 0.89 | 4.34  | 0.20   | 0.55    | 3.02        | 0.18       | 8.81  | 0.30        |  |
| S6              | A    | 21.15    | 17.84 | 0.84 | 4.46  | 0.19   | 0.55    | 3.10        | 0.18       | 7.44  | 0.25        |  |
| S7              | A    | 12.71    | 9.64  | 0.76 | 4.86  | 0.16   | 0.48    | 3.40        | 0.14       | 5.97  | 0.20        |  |
| S8              | A    | 24.92    | 27.16 | 1.09 | 4.40  | 0.25   | 0.48    | 3.06        | 0.16       | 15.18 | 0.51        |  |
| S9              | A    | 26.92    | 24.83 | 0.92 | 3.90  | 0.24   | 0.48    | 2.69        | 0.18       | 14.12 | 0.48        |  |
| S10             | A    | 25.81    | 23.13 | 0.90 | 4.19  | 0.21   | 0.48    | 2.91        | 0.17       | 11.69 | 0.39        |  |
| S11             | A    | 24.33    | 27.10 | 1.11 | 4.53  | 0.25   | 0.48    | 3.15        | 0.15       | 14.11 | 0.48        |  |
| S12             | A    | 26.51    | 26.39 | 1.00 | 4.02  | 0.25   | 0.48    | 2.78        | 0.17       | 15.17 | 0.51        |  |
| S13             | A    | 16.92    | 10.76 | 0.64 | 4.02  | 0.16   | 0.48    | 2.78        | 0.17       | 5.97  | 0.20        |  |
| S14             | A    | 24.58    | 26.26 | 1.07 | 4.48  | 0.24   | 0.48    | 3.12        | 0.15       | 15.82 | 0.53        |  |
| S15             | A    | 24.59    | 25.44 | 1.03 | 4.47  | 0.23   | 0.45    | 3.11        | 0.14       | 15.99 | 0.54        |  |
| S16             | A    | 12.57    | 8.47  | 0.67 | 4.88  | 0.14   | 0.45    | 3.41        | 0.13       | 5.96  | 0.20        |  |
| S17             | A    | 25.06    | 24.15 | 0.96 | 4.37  | 0.22   | 0.45    | 3.04        | 0.15       | 15.17 | 0.51        |  |
| S18             | A    | 26.93    | 21.95 | 0.81 | 3.90  | 0.21   | 0.45    | 2.69        | 0.17       | 14.12 | 0.48        |  |
| S19             | A    | 25.48    | 20.71 | 0.81 | 4.27  | 0.19   | 0.45    | 2.97        | 0.15       | 11.69 | 0.39        |  |
| S20             | A    | 23.81    | 24.03 | 1.01 | 4.63  | 0.22   | 0.45    | 3.23        | 0.14       | 14.10 | 0.48        |  |
| S21             | A    | 26.15    | 23.39 | 0.89 | 4.11  | 0.22   | 0.45    | 2.85        | 0.16       | 15.17 | 0.51        |  |
| S22             | A    | 17.00    | 9.59  | 0.56 | 3.99  | 0.14   | 0.45    | 2.76        | 0.16       | 5.97  | 0.20        |  |
| S23             | A    | 18.58    | 11.66 | 0.63 | 4.85  | 0.13   | 0.41    | 3.39        | 0.12       | 7.43  | 0.25        |  |
| S24             | A    | 15.26    | 10.45 | 0.68 | 4.40  | 0.16   | 0.41    | 3.06        | 0.14       | 8.81  | 0.30        |  |
| S25             | A    | 16.93    | 8.84  | 0.52 | 4.01  | 0.13   | 0.41    | 2.78        | 0.15       | 7.85  | 0.26        |  |
| S26             | A    | 15.46    | 10.55 | 0.68 | 4.35  | 0.16   | 0.41    | 3.03        | 0.14       | 7.85  | 0.26        |  |
| S27             | A    | 15.68    | 10.04 | 0.64 | 4.31  | 0.15   | 0.41    | 2.99        | 0.14       | 8.81  | 0.30        |  |
| S28             | A    | 21.25    | 13.13 | 0.62 | 4.44  | 0.14   | 0.41    | 3.09        | 0.13       | 7.43  | 0.25        |  |

Kolonlar

| = +DX yüklemesi |      |          |         |      |       |        |         |             |            |        |             |  |
|-----------------|------|----------|---------|------|-------|--------|---------|-------------|------------|--------|-------------|--|
| Eleman          | Type | Kapasite | Etki    | r    | r (s) | r/r(s) | KÖO (%) | KÖO (s) (%) | KÖO/KÖO(s) | Vd     | Vd/Vkat (%) |  |
| P1              | A    | 948.82   | 1390.12 | 1.47 | 2.30  | 0.64   | 0.47    | 1.10        | 0.42       | 494.09 | 16.65       |  |
| P2              | A    | 236.85   | 1392.81 | 5.88 | 4.30  | 1.37   | 0.47    | 1.98        | 0.24       | 495.37 | 16.69       |  |
| P3              | A    | 432.93   | 1234.00 | 2.85 | 6.00  | 0.48   | 0.47    | 3.00        | 0.16       | 313.89 | 10.58       |  |
| P4              | A    | 575.95   | 1236.29 | 2.15 | 5.81  | 0.37   | 0.47    | 2.89        | 0.16       | 317.31 | 10.69       |  |
| P5              | A    | 756.38   | 1242.80 | 1.64 | 2.82  | 0.58   | 0.43    | 1.27        | 0.34       | 477.21 | 16.08       |  |
| P6              | A    | 553.93   | 1310.05 | 2.36 | 3.50  | 0.68   | 0.43    | 1.50        | 0.29       | 494.79 | 16.67       |  |
| P8              | A    | 609.31   | 3.61    | 0.01 | 6.00  | 0.00   | 0.50    | 3.00        | 0.17       | 12.55  | 0.42        |  |
| P9              | A    | 608.96   | 5.39    | 0.01 | 6.00  | 0.00   | 0.40    | 3.00        | 0.13       | 12.55  | 0.42        |  |
| SP7             | A    | 146.95   | 233.73  | 1.59 | 6.00  | 0.27   | 0.47    | 3.00        | 0.16       | 28.35  | 0.96        |  |
| SP10            | A    | 933.14   | 239.55  | 0.26 | 3.50  | 0.07   | 0.47    | 2.00        | 0.23       | 29.00  | 0.98        |  |

Perde duvarlar

# Bina 2: RBTE +DX Yönü

+DX,

%17 < %27 KKK oranı,

Risksiz Bina

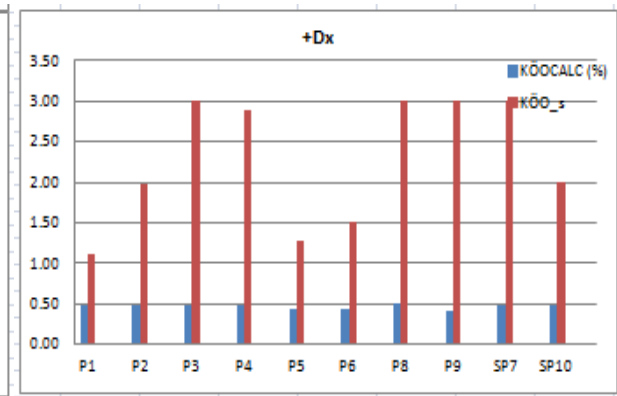
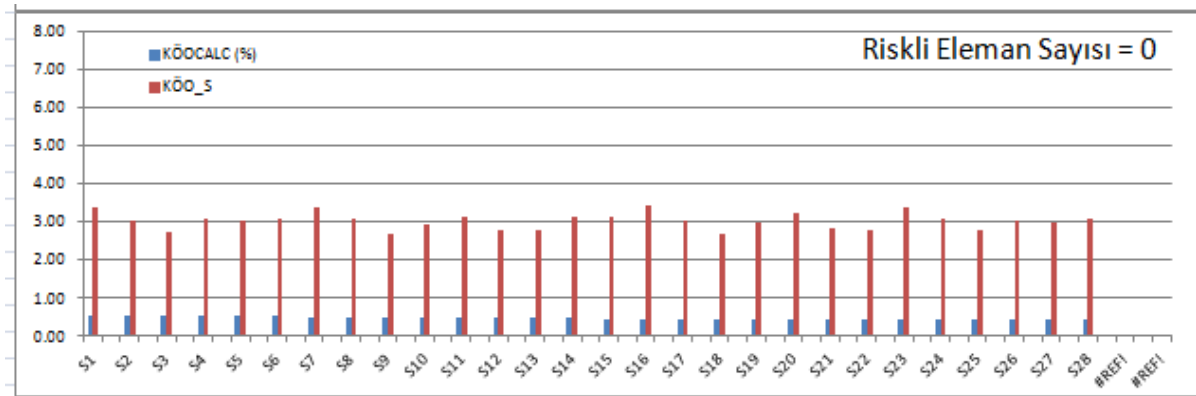
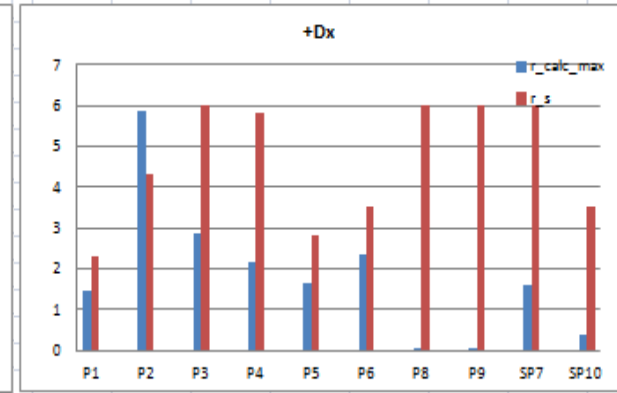
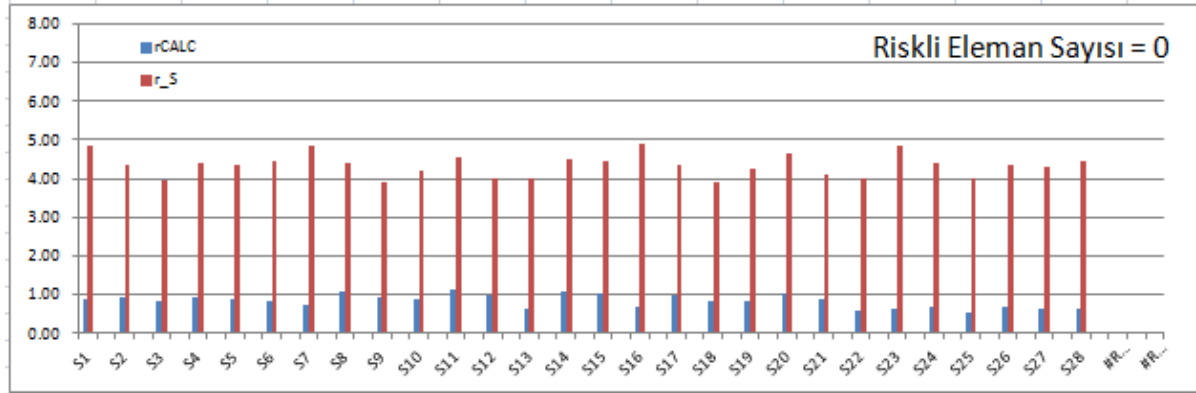

# Bina 2: RBTE +DY Yönü

| = +DY yüklemesi |      |          |       |      |       |        |         |             |            |       |             |
|-----------------|------|----------|-------|------|-------|--------|---------|-------------|------------|-------|-------------|
| Eleman          | Type | Kapasite | Etki  | r    | r (s) | r/r(s) | KÖO (%) | KÖO (s) (%) | KÖO/KÖO(s) | Vd    | Vd/Vkat (%) |
| S1              | A    | 21.19    | 13.56 | 0.64 | 4.45  | 0.14   | 0.41    | 3.10        | 0.13       | 9.07  | 0.34        |
| S2              | A    | 25.90    | 19.69 | 0.76 | 4.17  | 0.18   | 0.45    | 2.89        | 0.15       | 10.12 | 0.38        |
| S3              | A    | 26.87    | 21.51 | 0.80 | 3.91  | 0.21   | 0.48    | 2.70        | 0.18       | 10.36 | 0.39        |
| S4              | A    | 26.78    | 26.76 | 1.00 | 3.94  | 0.25   | 0.62    | 2.72        | 0.23       | 10.18 | 0.38        |
| S5              | A    | 25.93    | 28.60 | 1.10 | 4.16  | 0.26   | 0.66    | 2.89        | 0.23       | 9.84  | 0.37        |
| S6              | A    | 21.32    | 23.51 | 1.10 | 4.42  | 0.25   | 0.69    | 3.08        | 0.22       | 8.71  | 0.33        |
| S7              | A    | 25.37    | 19.99 | 0.79 | 4.30  | 0.18   | 0.41    | 2.99        | 0.14       | 17.06 | 0.64        |
| S8              | A    | 15.79    | 9.93  | 0.63 | 4.29  | 0.15   | 0.45    | 2.98        | 0.15       | 8.83  | 0.33        |
| S9              | A    | 15.36    | 8.76  | 0.57 | 4.38  | 0.13   | 0.48    | 3.04        | 0.16       | 6.65  | 0.25        |
| S10             | A    | 12.57    | 22.61 | 1.80 | 4.88  | 0.37   | 0.55    | 3.41        | 0.16       | 19.83 | 0.74        |
| S11             | A    | 14.91    | 11.83 | 0.79 | 4.47  | 0.18   | 0.62    | 3.11        | 0.20       | 6.54  | 0.24        |
| S12             | A    | 15.52    | 14.77 | 0.95 | 4.34  | 0.22   | 0.66    | 3.02        | 0.22       | 8.61  | 0.32        |
| S13             | A    | 25.52    | 36.07 | 1.41 | 4.26  | 0.33   | 0.69    | 2.96        | 0.23       | 16.39 | 0.61        |
| S14             | A    | 12.04    | 13.05 | 1.08 | 4.97  | 0.22   | 0.55    | 3.48        | 0.16       | 9.19  | 0.34        |
| S15             | A    | 17.21    | 15.10 | 0.88 | 3.93  | 0.22   | 0.55    | 2.72        | 0.20       | 11.18 | 0.42        |
| S16             | A    | 24.08    | 21.51 | 0.89 | 4.58  | 0.19   | 0.41    | 3.19        | 0.13       | 17.05 | 0.64        |
| S17             | A    | 16.44    | 10.90 | 0.66 | 4.14  | 0.16   | 0.45    | 2.87        | 0.16       | 8.85  | 0.33        |
| S18             | A    | 17.08    | 10.41 | 0.61 | 3.97  | 0.15   | 0.48    | 2.74        | 0.18       | 6.65  | 0.25        |
| S19             | A    | 18.07    | 22.41 | 1.24 | 3.65  | 0.34   | 0.55    | 2.51        | 0.22       | 19.81 | 0.74        |
| S20             | A    | 16.38    | 12.74 | 0.78 | 4.15  | 0.19   | 0.62    | 2.88        | 0.22       | 6.54  | 0.24        |
| S21             | A    | 16.34    | 15.76 | 0.96 | 4.16  | 0.23   | 0.66    | 2.88        | 0.23       | 8.61  | 0.32        |
| S22             | A    | 23.92    | 37.60 | 1.57 | 4.61  | 0.34   | 0.69    | 3.22        | 0.21       | 16.40 | 0.61        |
| S23             | A    | 18.65    | 11.48 | 0.62 | 4.84  | 0.13   | 0.41    | 3.38        | 0.12       | 9.07  | 0.34        |
| S24             | A    | 24.47    | 17.16 | 0.70 | 4.50  | 0.16   | 0.45    | 3.13        | 0.14       | 10.12 | 0.38        |
| S25             | A    | 25.18    | 18.93 | 0.75 | 4.34  | 0.17   | 0.48    | 3.02        | 0.16       | 10.37 | 0.39        |
| S26             | A    | 24.30    | 25.35 | 1.04 | 4.54  | 0.23   | 0.62    | 3.16        | 0.20       | 10.18 | 0.38        |
| S27             | A    | 24.13    | 26.07 | 1.08 | 4.57  | 0.24   | 0.66    | 3.19        | 0.21       | 9.84  | 0.37        |
| S28             | A    | 18.47    | 21.43 | 1.16 | 4.86  | 0.24   | 0.69    | 3.40        | 0.20       | 8.71  | 0.33        |

Kolonlar

| = +DY yüklemesi |      |          |         |      |       |        |         |             |            |        |             |
|-----------------|------|----------|---------|------|-------|--------|---------|-------------|------------|--------|-------------|
| Eleman          | Type | Kapasite | Etki    | r    | r (s) | r/r(s) | KÖO (%) | KÖO (s) (%) | KÖO/KÖO(s) | Vd     | Vd/Vkat (%) |
| P1              | A    | 967.15   | 370.86  | 0.38 | 3.50  | 0.11   | 0.47    | 2.00        | 0.23       | 16.19  | 0.61        |
| P2              | A    | 874.01   | 527.78  | 0.60 | 3.50  | 0.17   | 0.60    | 2.00        | 0.30       | 15.95  | 0.60        |
| P3              | A    | 502.79   | 1.06    | 0.00 | 6.00  | 0.00   | 0.40    | 3.00        | 0.13       | 19.71  | 0.74        |
| P4              | A    | 506.17   | 0.99    | 0.00 | 6.00  | 0.00   | 0.67    | 3.00        | 0.22       | 18.99  | 0.71        |
| P5              | A    | 146.99   | 367.46  | 2.50 | 6.00  | 0.42   | 0.47    | 3.00        | 0.16       | 15.94  | 0.60        |
| P6              | A    | 186.98   | 533.76  | 2.85 | 6.00  | 0.48   | 0.60    | 3.00        | 0.20       | 15.95  | 0.60        |
| P8              | A    | 657.49   | 1451.15 | 2.21 | 5.04  | 0.44   | 0.53    | 2.47        | 0.22       | 365.69 | 13.70       |
| P9              | A    | 553.52   | 1454.13 | 2.63 | 6.00  | 0.44   | 0.53    | 3.00        | 0.18       | 366.06 | 13.71       |
| SP7             | B    | 591.90   | 1723.27 | 2.91 | 2.00  | 1.46   | 0.47    | 1.00        | 0.47       | 773.21 | 28.96       |
| SP10            | B    | 581.88   | 2363.44 | 4.06 | 2.00  | 2.03   | 0.60    | 1.00        | 0.60       | 757.13 | 28.36       |

Perde duvarlar

# Bina 2: RBTE +DY Yönü

+DY,

%0 < %27 KKK oranı,

Risksiz Bina

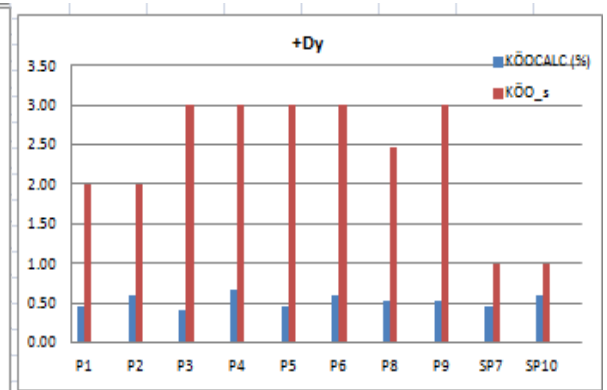
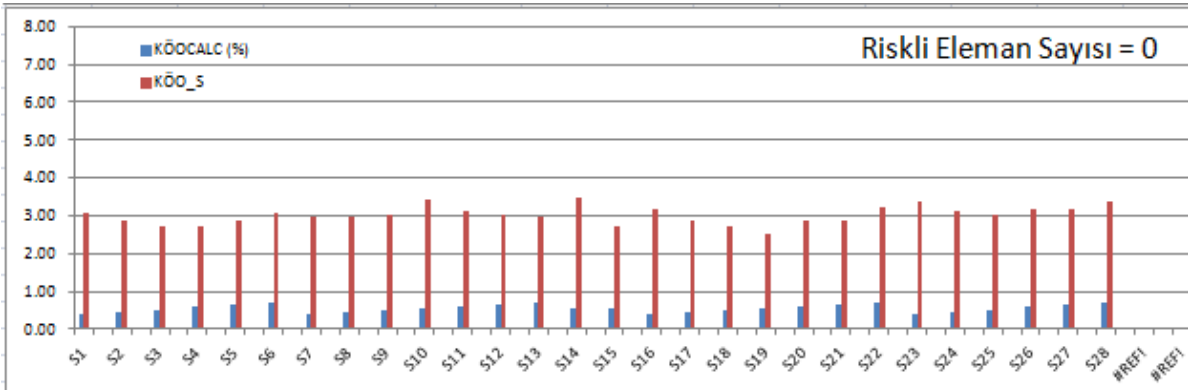
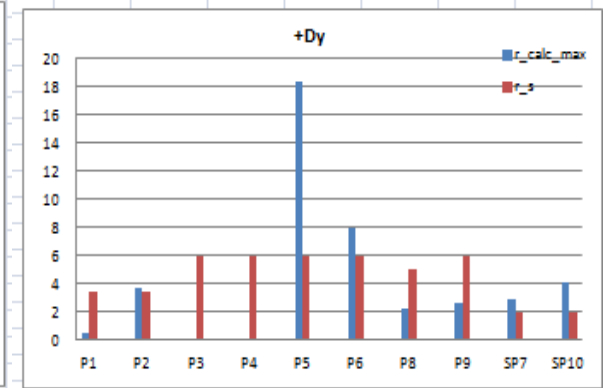
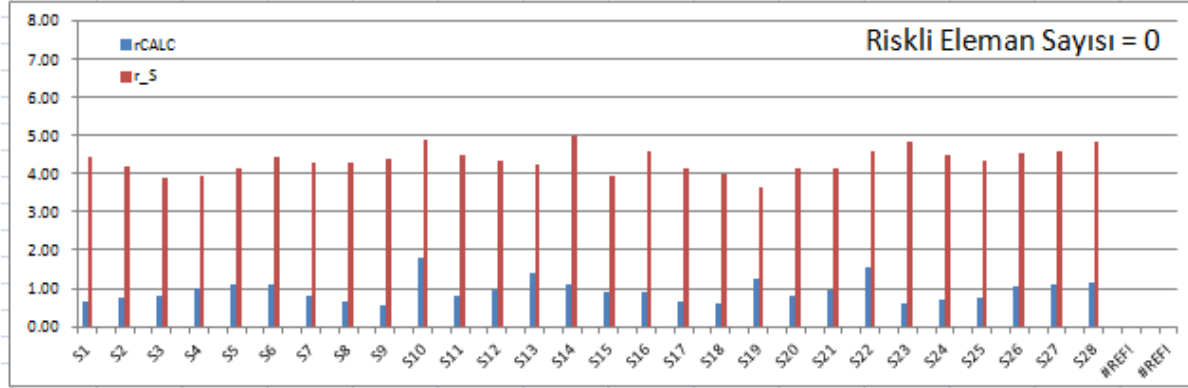

# Bina 2: RBTE Sonuç

|   |                    |                   |
|---|--------------------|-------------------|
| +Dx yüklemesi sonucu maksimum kat kesme kuvveti oranı | Sınır Değer        | Sonuç             |
| 0.17  | 0.27               | RİSKSİZ           |
| -Dx yüklemesi sonucu maksimum kat kesme kuvveti oranı |                    | Sonuç             |
| 0   |                    | RİSKSİZ           |
| +Dy yüklemesi sonucu maksimum kat kesme kuvveti oranı |                    | Sonuç             |
| 0   |                    | RİSKSİZ           |
| -Dy yüklemesi sonucu maksimum kat kesme kuvveti oranı |                    | Sonuç             |
| 0.0061  |                    | RİSKSİZ           |
| <b>Maksimum kat kesme kuvveti oranı</b>               | <b>Sınır Değer</b> | <b>Bina Sonuç</b> |
| <b>0.17</b>   | <b>0.27</b>        | <b>RİSKSİZ</b>    |



# Bina 2: DBYYHY(2007) Doğrusal Elastik

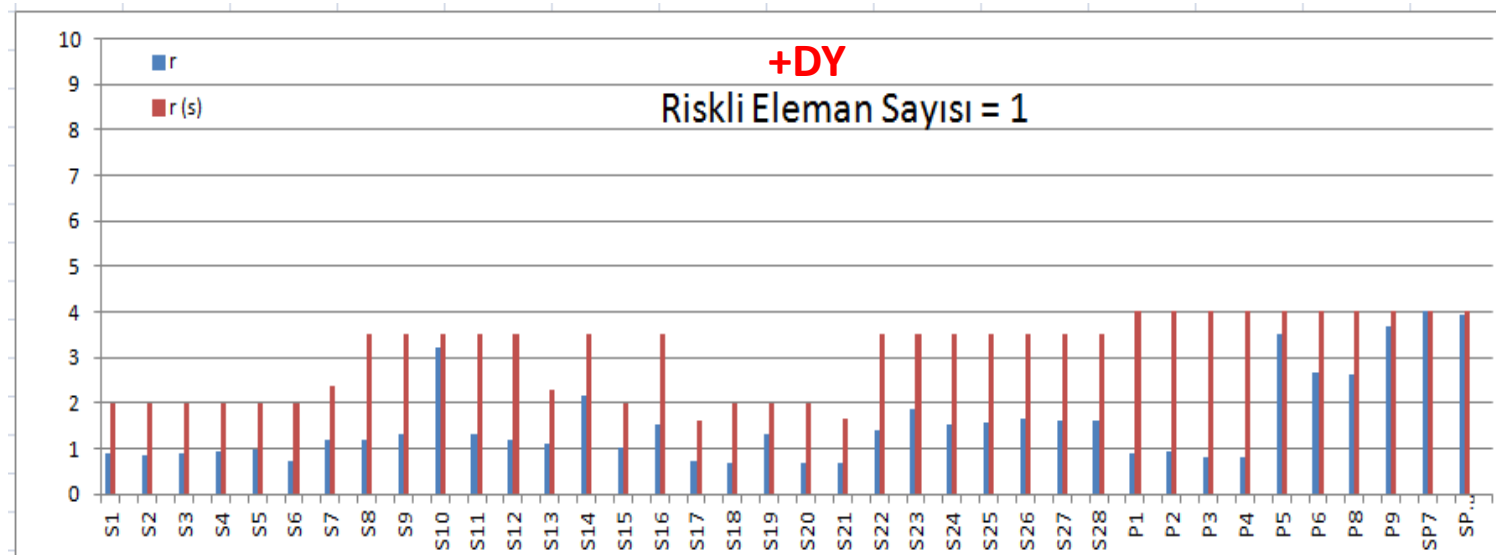
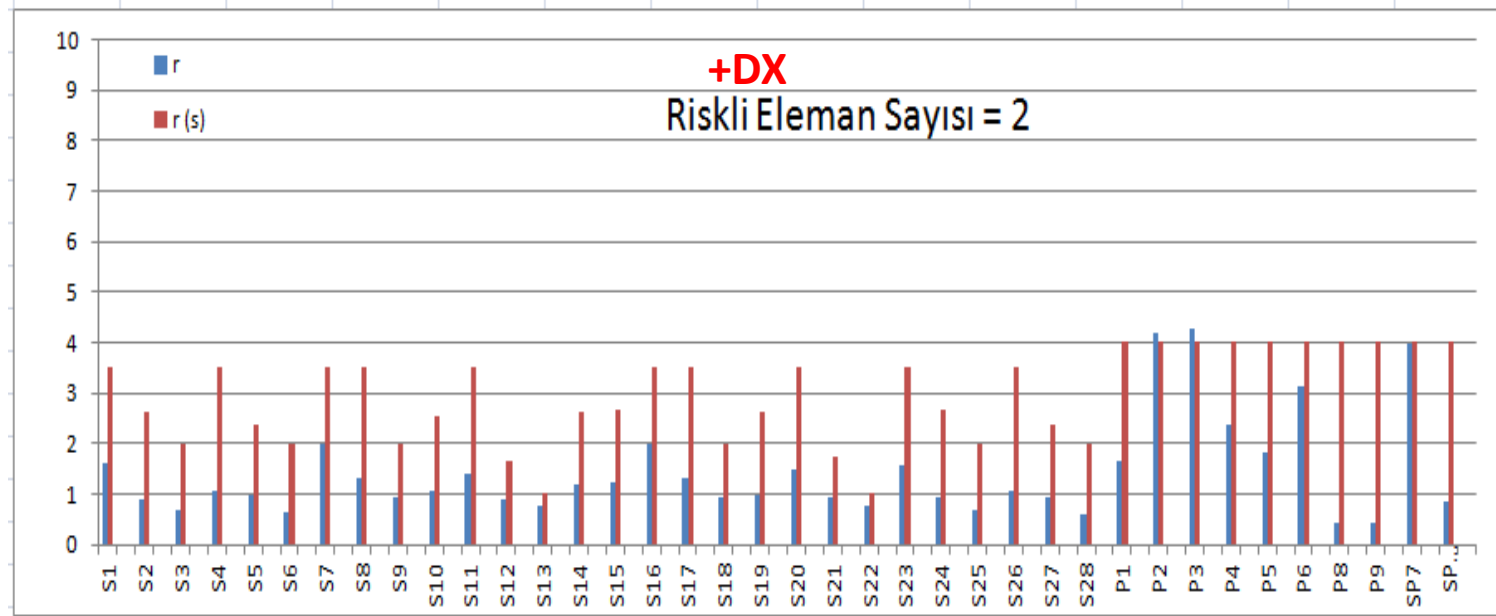

# Bina 2: DBYYHY(2007) Doğrusal Elastik

+Dx

| Kat | Eleman                 | Toplam Elm.Adedi | Sağlamayan Elm.Adedi | Sağlamayan Elm.Yüzdesi | V-toplam (t) | V-Sağlamayan (t) | Sağlamayan V Yüzdesi | (GV) Limit         |
|-----|------------------------|------------------|----------------------|------------------------|--------------|------------------|----------------------|--------------------|
| 1   | Kolonlar:<br>Kirisler: | 38<br>30         | 2<br>0               | 0.05<br>0              | 2623.07      | 692.612          | 26.4                 | > 20.00<br>< 30.00 |
| 2   | Kolonlar:<br>Kirisler: | 38<br>30         | 0<br>0               | 0<br>0                 | 2503.783     | 0                | 0                    | < 20.00<br>< 30.00 |
| 3   | Kolonlar:<br>Kirisler: | 38<br>30         | 0<br>0               | 0<br>0                 | 2265.209     | 0                | 0                    | < 20.00<br>< 30.00 |

+Dy

| Kat | Eleman                 | Toplam Elm.Adedi | Sağlamayan Elm.Adedi | Sağlamayan Elm.Yüzdesi | V-toplam (t) | V-Sağlamayan (t) | Sağlamayan V Yüzdesi | (GV) Limit         |
|-----|------------------------|------------------|----------------------|------------------------|--------------|------------------|----------------------|--------------------|
| 1   | Kolonlar:<br>Kirisler: | 38<br>26         | 1<br>0               | 0.03<br>0              | 2265.921     | 546.061          | 24.1                 | > 20.00<br>< 30.00 |
| 2   | Kolonlar:<br>Kirisler: | 38<br>26         | 0<br>0               | 0<br>0                 | 2162.876     | 0                | 0                    | < 20.00<br>< 30.00 |
| 3   | Kolonlar:<br>Kirisler: | 38<br>26         | 0<br>0               | 0<br>0                 | 1956.785     | 0                | 0                    | < 20.00<br>< 30.00 |

# Bina 2: DBYYHY(2007) Elastik Olmayan

+DX

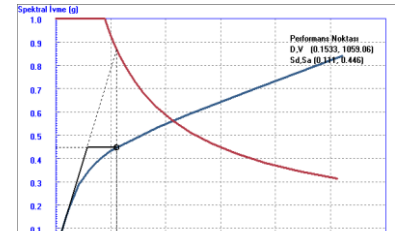
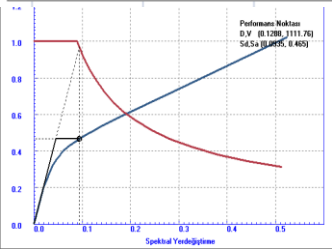
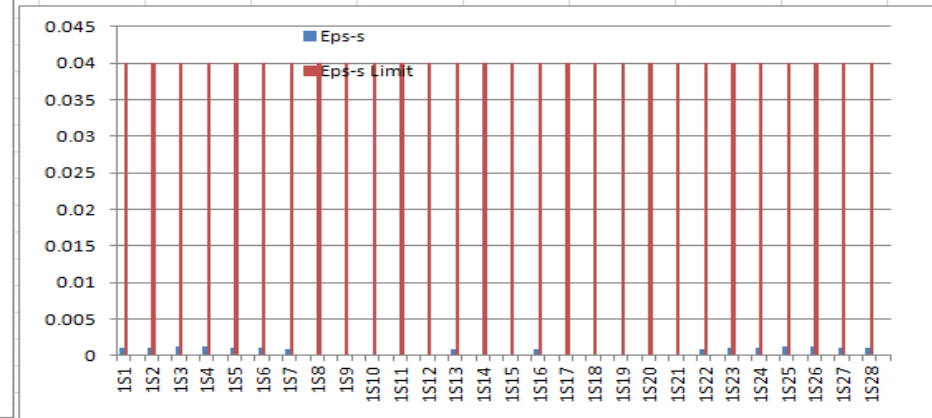
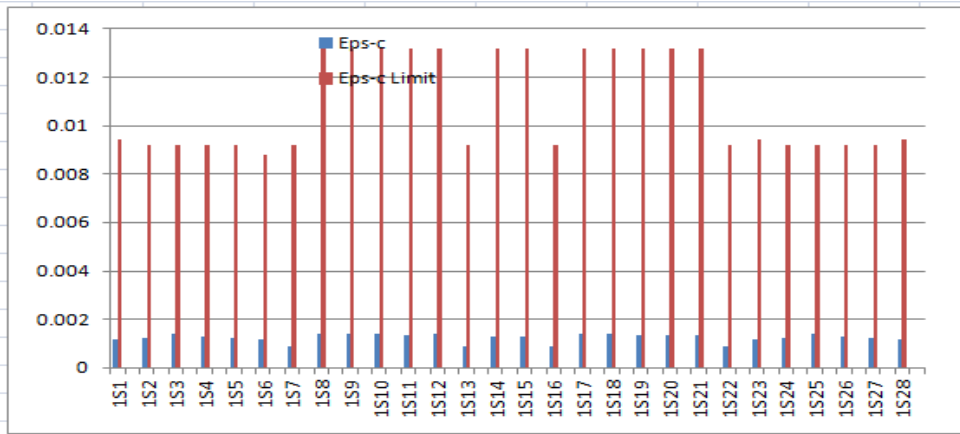

+DY

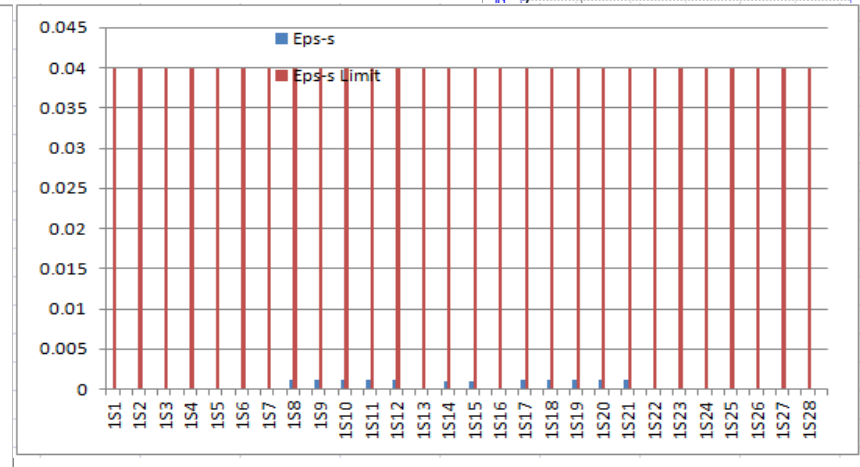
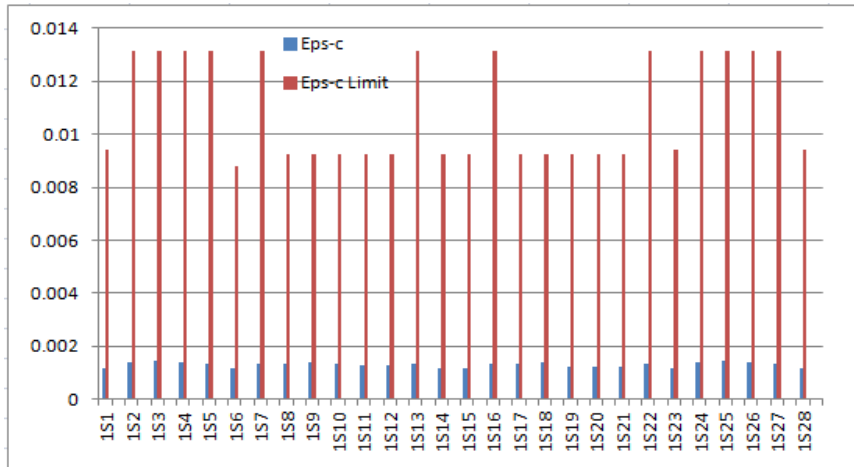

# Bina 2: DBYYHY(2007) Elastik Olmayan

**+DX**

| Kat | Eleman    | Toplam Elm.Adedi | Sağlamayan Elm.Adedi | Sağlamayan Elm.Yüzdesi | V-toplam (t) | V-Sağlamayan (t) | Sağlamayan V Yüzdesi | (GV) Limit |
|-----|-----------|------------------|----------------------|------------------------|--------------|------------------|----------------------|------------|
| 1   | Kolonlar: | 36               | 0                    | 0                      | 925.732      | 0                | 0                    | < 20.00    |
|     | Kirisler: | 62               | 0                    | 0                      |              |                  |                      | < 30.00    |
| 2   | Kolonlar: | 36               | 0                    | 0                      | 897.669      | 0                | 0                    | < 20.00    |
|     | Kirisler: | 62               | 0                    | 0                      |              |                  |                      | < 30.00    |
| 3   | Kolonlar: | 36               | 0                    | 0                      | 831.377      | 0                | 0                    | < 20.00    |
|     | Kirisler: | 62               | 0                    | 0                      |              |                  |                      | < 30.00    |
| 4   | Kolonlar: | 36               | 0                    | 0                      | 707.084      | 0                | 0                    | < 20.00    |
|     | Kirisler: | 62               | 0                    | 0                      |              |                  |                      | < 30.00    |
| 5   | Kolonlar: | 36               | 0                    | 0                      | 523.879      | 0                | 0                    | < 20.00    |
|     | Kirisler: | 62               | 0                    | 0                      |              |                  |                      | < 30.00    |
| 6   | Kolonlar: | 36               | 0                    | 0                      | 385.059      | 0                | 0                    | < 40.00    |
|     | Kirisler: | 62               | 0                    | 0                      |              |                  |                      | < 30.00    |

# Bina 2: DBYYHY(2007) Elastik Olmayan

**+DY**

| Kat | Eleman    | Toplam Elm.Adedi | Saglamayan Elm.Adedi | Saglamayan Elm.Yüzdesi | V-toplam (t) | V-Saglamayan (t) | Saglamayan V Yüzdesi | (GV) Limit |
|-----|-----------|------------------|----------------------|------------------------|--------------|------------------|----------------------|------------|
| 1   | Kolonlar: | 36               | 0                    | 0                      | 517.923      | 0                | 0                    | < 20.00    |
|     | Kirisler: | 62               | 0                    | 0                      |              |                  |                      | < 30.00    |
| 2   | Kolonlar: | 36               | 0                    | 0                      | 373.3        | 0                | 0                    | < 20.00    |
|     | Kirisler: | 62               | 0                    | 0                      |              |                  |                      | < 30.00    |
| 3   | Kolonlar: | 36               | 0                    | 0                      | 519.789      | 0                | 0                    | < 20.00    |
|     | Kirisler: | 62               | 0                    | 0                      |              |                  |                      | < 30.00    |
| 4   | Kolonlar: | 36               | 0                    | 0                      | 348.457      | 0                | 0                    | < 20.00    |
|     | Kirisler: | 62               | 0                    | 0                      |              |                  |                      | < 30.00    |
| 5   | Kolonlar: | 36               | 0                    | 0                      | 300.347      | 0                | 0                    | < 20.00    |
|     | Kirisler: | 62               | 0                    | 0                      |              |                  |                      | < 30.00    |
| 6   | Kolonlar: | 36               | 0                    | 0                      | 285.883      | 0                | 0                    | < 40.00    |
|     | Kirisler: | 62               | 0                    | 0                      |              |                  |                      | < 30.00    |

# Bina 2 : Deęerlendirme

- Bina RBTE'ye gre RİSKSİZ olarak deęerlendirilmiřtir.
  - Perde duvarlar deprem yknn byk bir kısmını tařımaktadır.
  - Kat arası telenme oranı 0.01 den kk ve  $\alpha_s > 0.50$  olduęundan perdeler sadece kat arası telenme oranına baęlı olarak deęerlendirilmiřtir.
  - $m/m_{\text{sınır}}$  deęerleri genellikle 0.2 seviyesindedir.
  - $(\square/h)/(\square/h)_{\text{sınır}}$  deęerleri kolonlarda 0.15-0.20 aralıęında, perdelerde ise 0.30 civarındadır.
- DBYBHY dorusal elastik ynteme gre bazı perdeler performans kriterlerini saęlamadıęından bina can gvenlięi performans dzeyini saęlamamaktadır.
- DBYBHY doęrusal elastik olmayan yntem sonuları RBTE sonularına benzerdir.

# Bina 3: 6 Katlı-Çerçeve-Yeni Tasarım

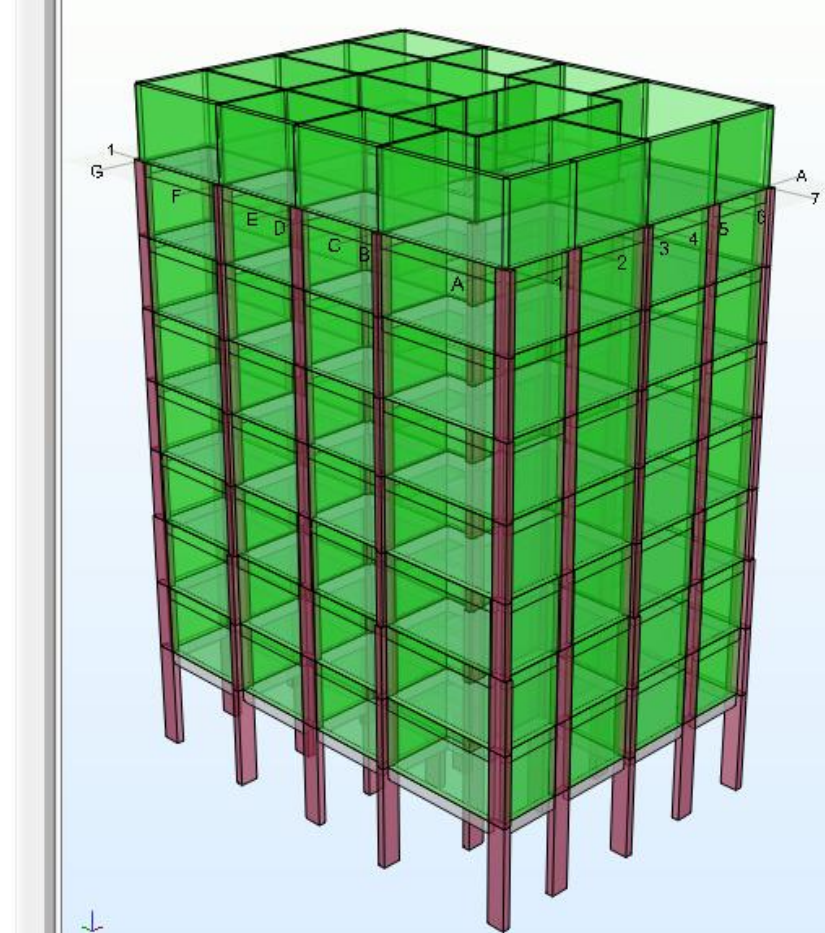
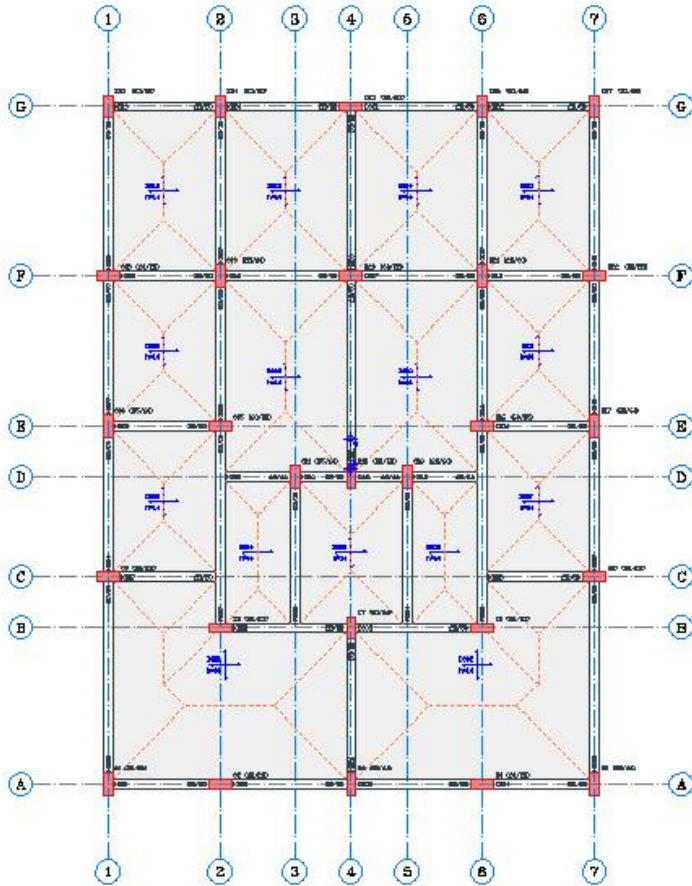

|   | RBTY (2012)    |                 | DBYBHY (2007)  |                 |
|---|----------------|-----------------|----------------|-----------------|
|   | T (Periyot, s) | $\lambda Sa(g)$ | T (Periyot, s) | $\lambda Sa(g)$ |
| X | 1.41           | 0.429           | 1.23           | 0.479           |
| Y | 1.58           | 0.392           | 1.33           | 0.451           |

# Bina 3: RBTE +DX Yönü

+DX,

%0 < %24 KKK oranı,

Risksiz Bina

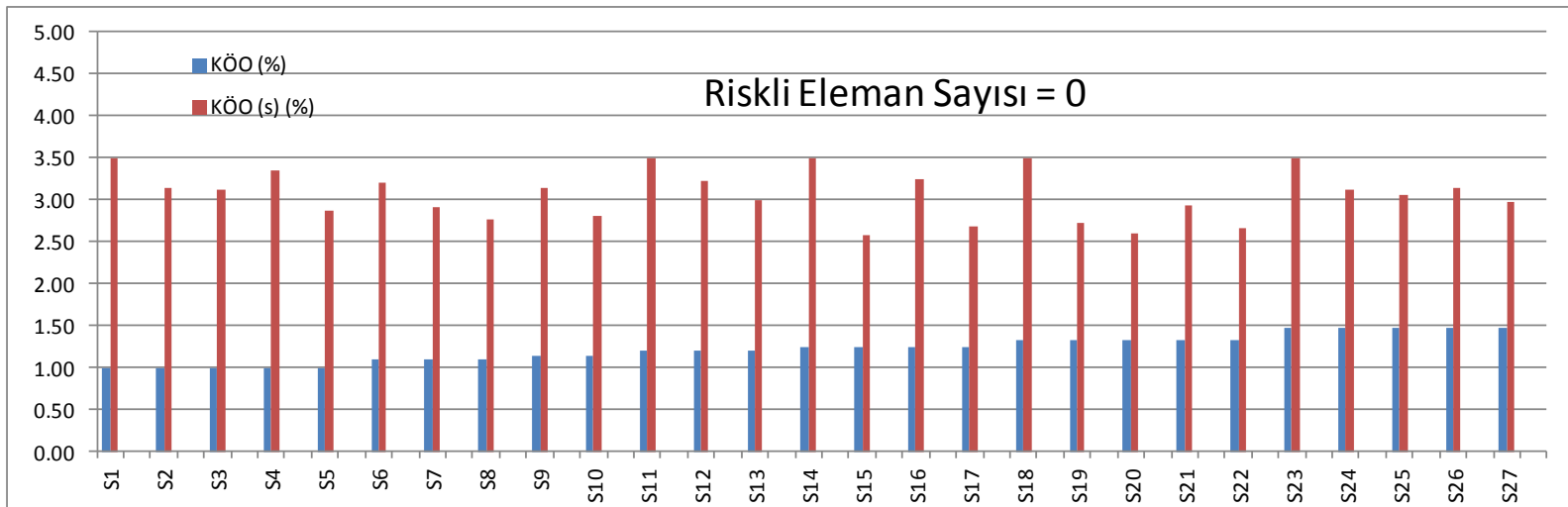
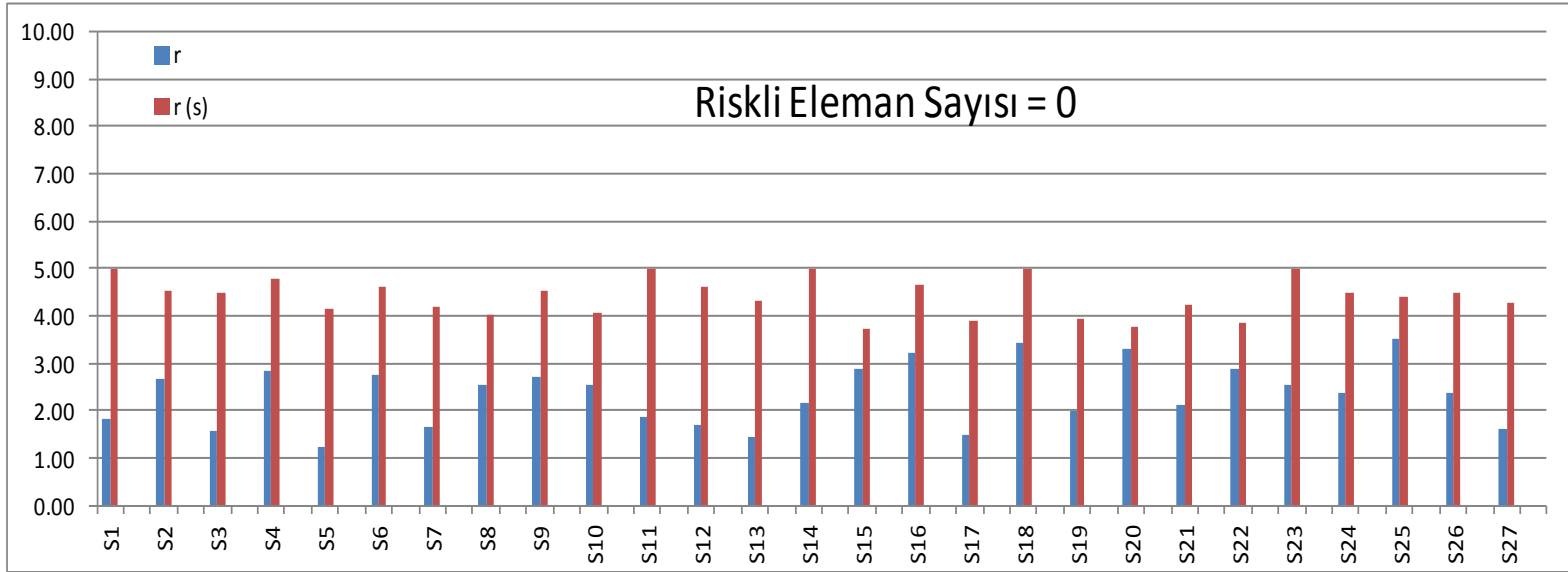



# Bina 3: RBTE +DY Yönü

+DY,

%0 < %24 KKK oranı,

Risksiz Bina

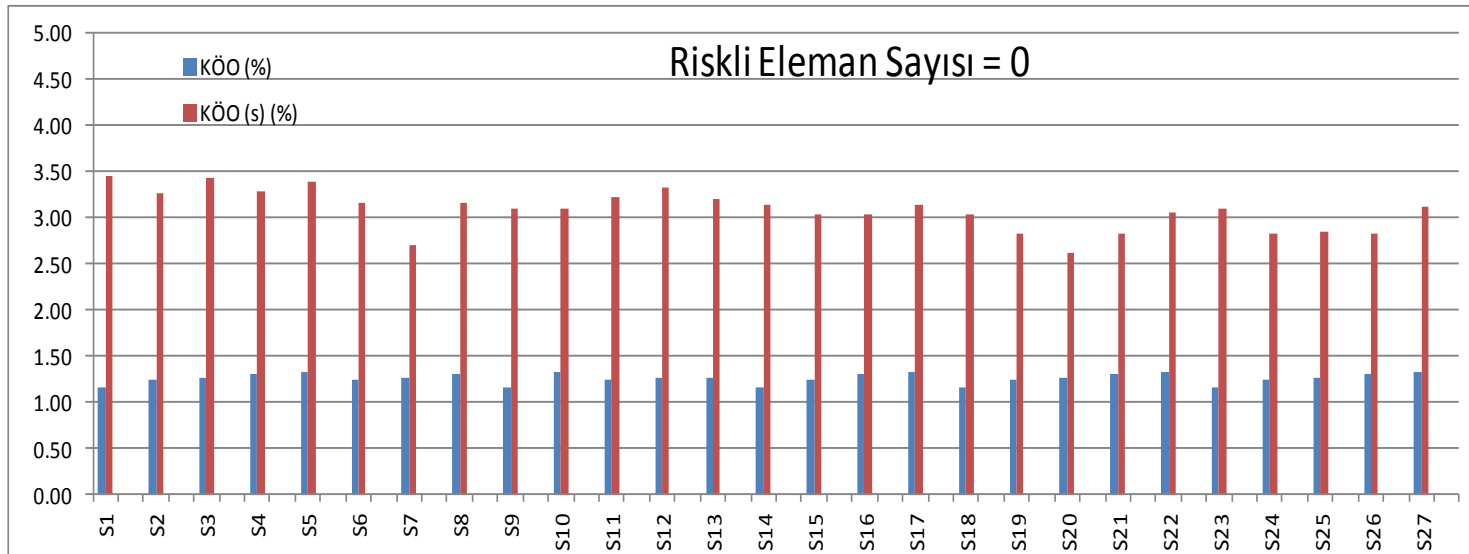
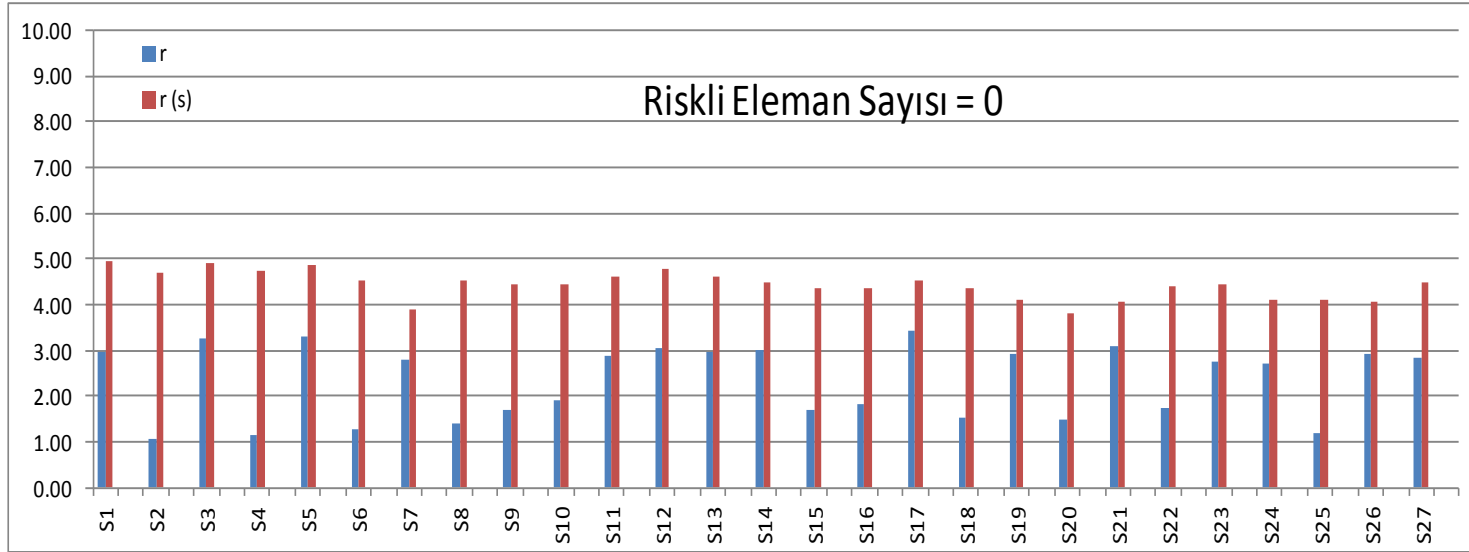

# Bina 3: RBTE Sonuç

|   |             |                    |
|---|-------------|--------------------|
| +Dx yüklemesi sonucu maksimum kat kesme kuvveti oranı | Sınır Değer | Sonuç              |
| 0.00  | 0.24        | RİSKSİZ            |
| -Dx yüklemesi sonucu maksimum kat kesme kuvveti oranı |             | Sonuç              |
| 0.00  |             | RİSKSİZ            |
| +Dy yüklemesi sonucu maksimum kat kesme kuvveti oranı |             | Sonuç              |
| 0.00  |             | RİSKSİZ            |
| -Dy yüklemesi sonucu maksimum kat kesme kuvveti oranı |             | Sonuç              |
| 0.00  |             | RİSKSİZ            |
| <b>Maksimum kat kesme kuvveti oranı</b>               |             | <b>Sınır Değer</b> |
| <b>0.00</b>   | <b>0.24</b> | <b>RİSKSİZ</b>     |

# Bina 3: DBYYHY(2007) Doğrusal Elastik

**%7.6 < %20 KKK oranı,**

**Risksiz Bina**

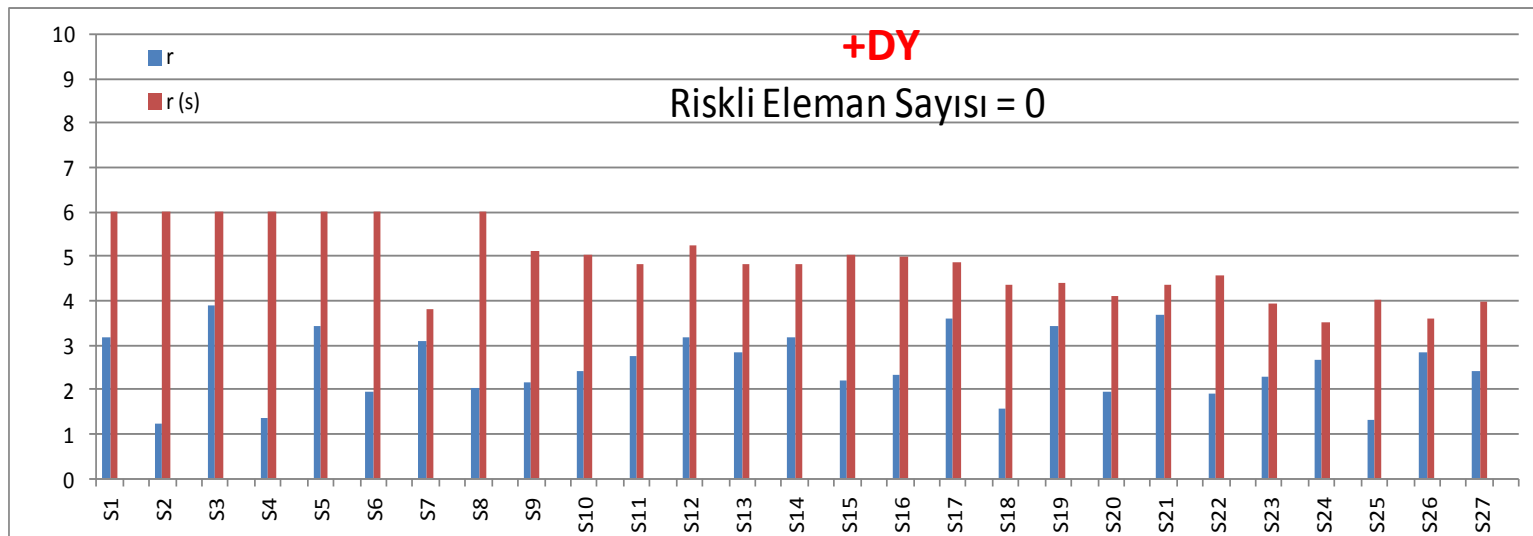
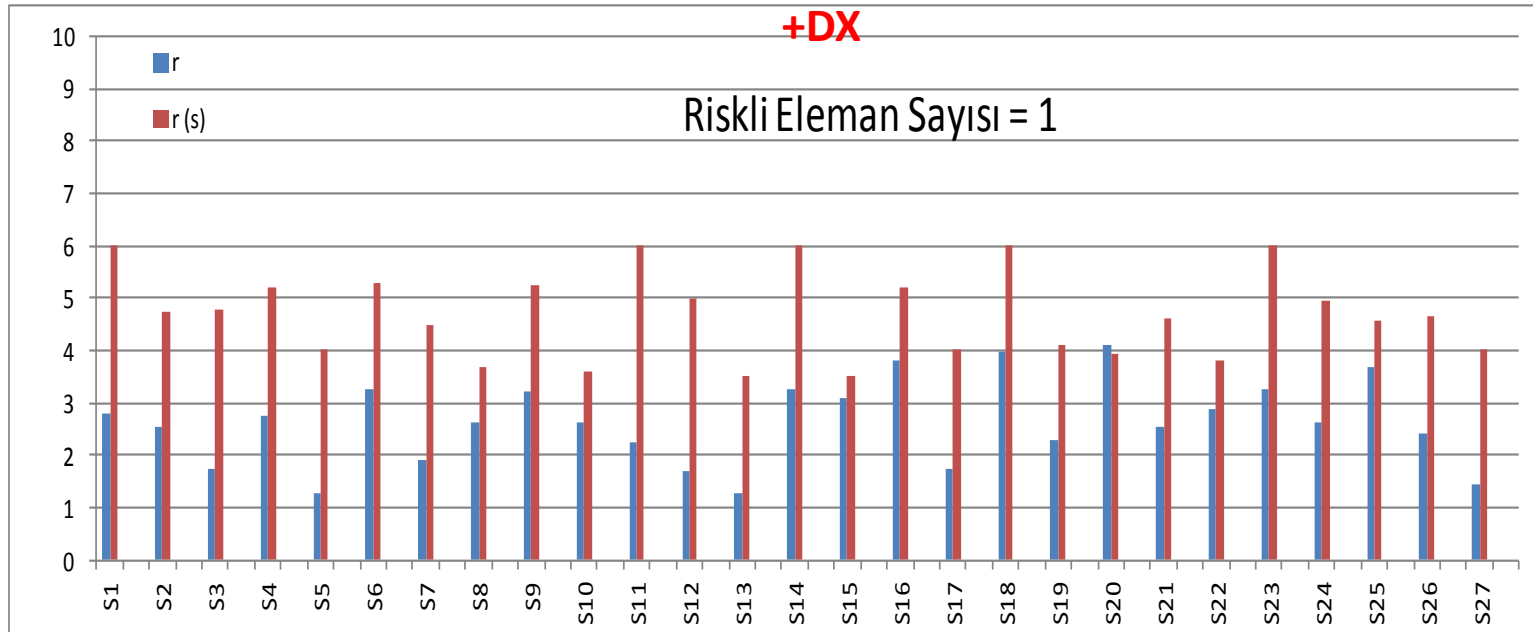

# Bina 3: DBYYHY(2007) Doğrusal Elastik

| +DX |           |                  |                      |                        |              |                  |                      |            |
|-----|-----------|------------------|----------------------|------------------------|--------------|------------------|----------------------|------------|
| Kat | Eleman    | Toplam Elm.Adedi | Sağlamayan Elm.Adedi | Sağlamayan Elm.Yüzdesi | V-toplam (t) | V-Sağlamayan (t) | Sağlamayan V Yüzdesi | (GV) Limit |
| 1   | Kolonlar: | 27               | 1                    | 3.70                   | 1303.724     | 98.666           | 7.57                 | < 20.00    |
|     | Kirisler: | 22               | 0                    | 0                      |              |                  |                      | < 30.00    |
| 2   | Kolonlar: | 27               | 0                    | 0                      | 1262.917     | 0                | 0                    | < 20.00    |
|     | Kirisler: | 22               | 0                    | 0                      |              |                  |                      | < 30.00    |
| 3   | Kolonlar: | 27               | 0                    | 0                      | 1185.991     | 0                | 0                    | < 20.00    |
|     | Kirisler: | 22               | 0                    | 0                      |              |                  |                      | < 30.00    |
| 4   | Kolonlar: | 27               | 0                    | 0                      | 1072.532     | 0                | 0                    | < 20.00    |
|     | Kirisler: | 22               | 0                    | 0                      |              |                  |                      | < 30.00    |
| 5   | Kolonlar: | 27               | 0                    | 0                      | 926.857      | 0                | 0                    | < 20.00    |
|     | Kirisler: | 22               | 0                    | 0                      |              |                  |                      | < 30.00    |
| 6   | Kolonlar: | 27               | 0                    | 0                      | 745.699      | 0                | 0                    | < 20.00    |
|     | Kirisler: | 22               | 0                    | 0                      |              |                  |                      | < 30.00    |
| 7   | Kolonlar: | 27               | 0                    | 0                      | 529.06       | 0                | 0                    | < 20.00    |
|     | Kirisler: | 22               | 0                    | 0                      |              |                  |                      | < 30.00    |
| 8   | Kolonlar: | 27               | 0                    | 0                      | 281.92       | 0                | 0                    | < 40.00    |
|     | Kirisler: | 22               | 0                    | 0                      |              |                  |                      | < 30.00    |

| -DX |           |                  |                      |                        |              |                  |                      |            |
|-----|-----------|------------------|----------------------|------------------------|--------------|------------------|----------------------|------------|
| Kat | Eleman    | Toplam Elm.Adedi | Sağlamayan Elm.Adedi | Sağlamayan Elm.Yüzdesi | V-toplam (t) | V-Sağlamayan (t) | Sağlamayan V Yüzdesi | (GV) Limit |
| 1   | Kolonlar: | 27               | 1                    | 3.70                   | 1303.724     | 98.666           | 7.57                 | < 20.00    |
|     | Kirisler: | 22               | 0                    | 0                      |              |                  |                      | < 30.00    |
| 2   | Kolonlar: | 27               | 0                    | 0                      | 1262.917     | 0                | 0                    | < 20.00    |
|     | Kirisler: | 22               | 0                    | 0                      |              |                  |                      | < 30.00    |
| 3   | Kolonlar: | 27               | 0                    | 0                      | 1185.991     | 0                | 0                    | < 20.00    |
|     | Kirisler: | 22               | 0                    | 0                      |              |                  |                      | < 30.00    |
| 4   | Kolonlar: | 27               | 0                    | 0                      | 1072.532     | 0                | 0                    | < 20.00    |
|     | Kirisler: | 22               | 0                    | 0                      |              |                  |                      | < 30.00    |
| 5   | Kolonlar: | 27               | 0                    | 0                      | 926.857      | 0                | 0                    | < 20.00    |
|     | Kirisler: | 22               | 0                    | 0                      |              |                  |                      | < 30.00    |
| 6   | Kolonlar: | 27               | 0                    | 0                      | 745.699      | 0                | 0                    | < 20.00    |
|     | Kirisler: | 22               | 0                    | 0                      |              |                  |                      | < 30.00    |
| 7   | Kolonlar: | 27               | 0                    | 0                      | 529.06       | 0                | 0                    | < 20.00    |
|     | Kirisler: | 22               | 0                    | 0                      |              |                  |                      | < 30.00    |
| 8   | Kolonlar: | 27               | 0                    | 0                      | 281.92       | 0                | 0                    | < 40.00    |
|     | Kirisler: | 22               | 0                    | 0                      |              |                  |                      | < 30.00    |

# Bina 3: DBYYHY(2007) Elastik Olmayan

+DX

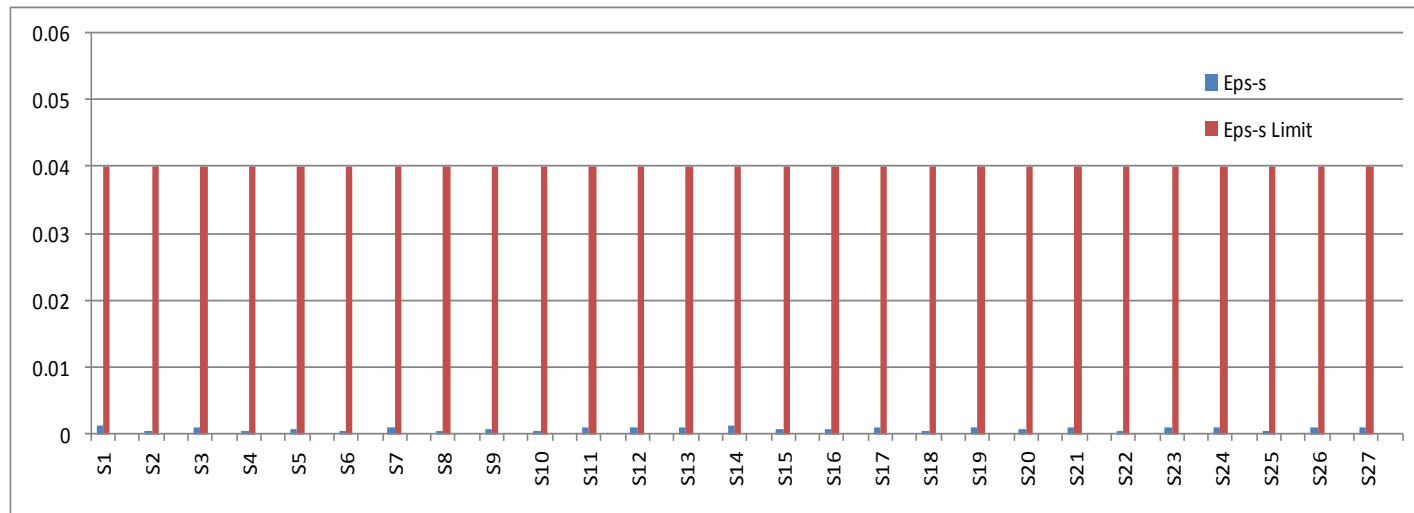
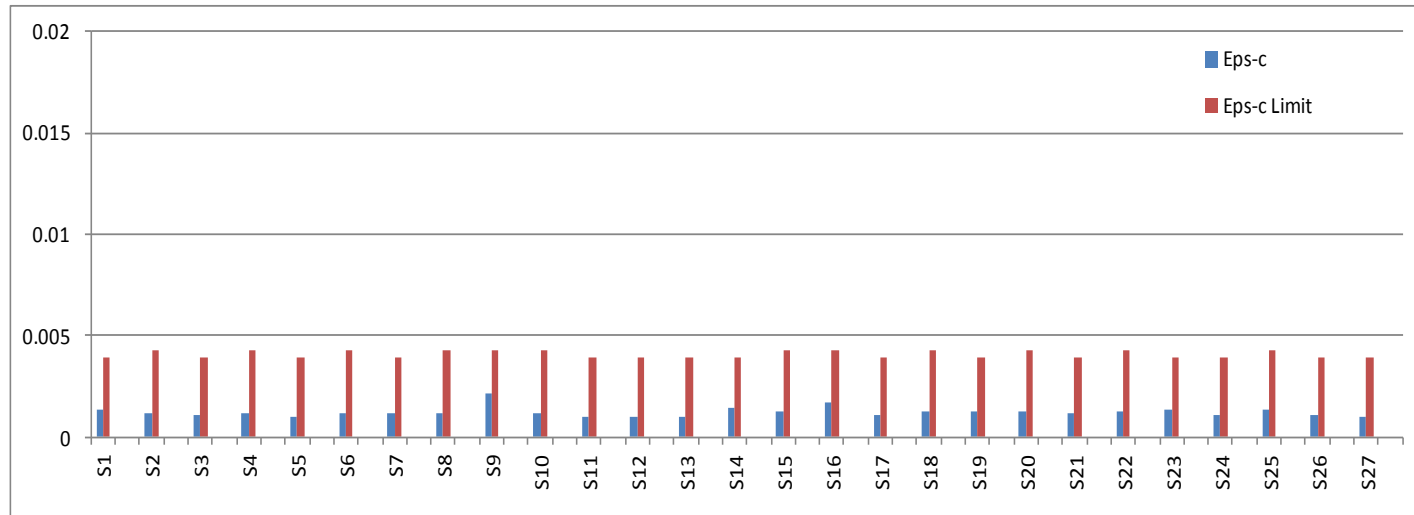

# Bina 3: DBYYHY(2007) Elastik Olmayan

+DY

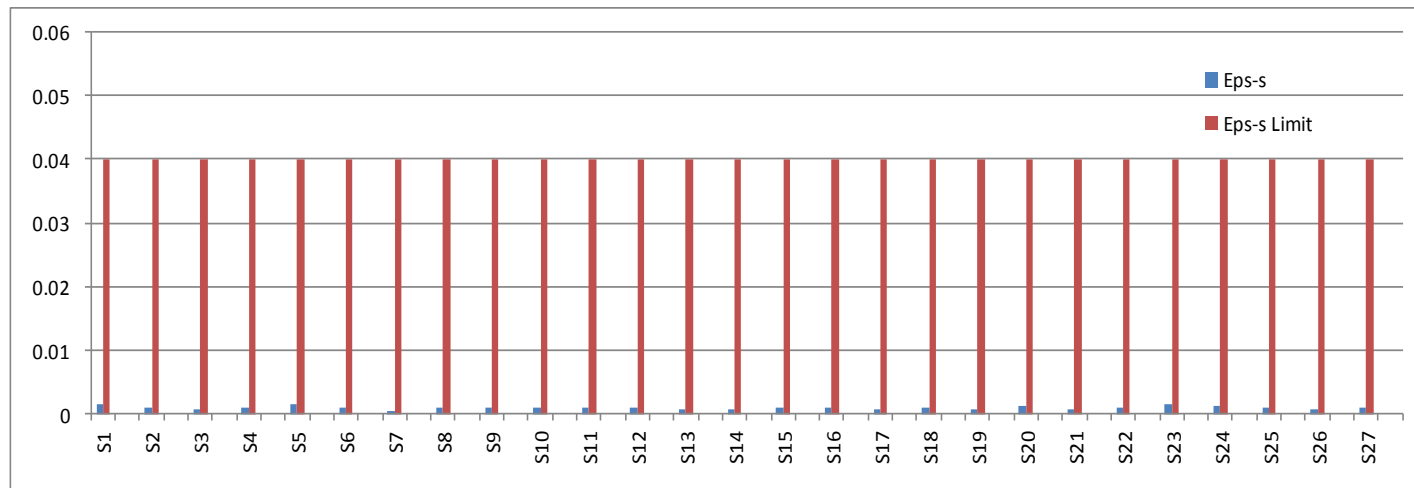
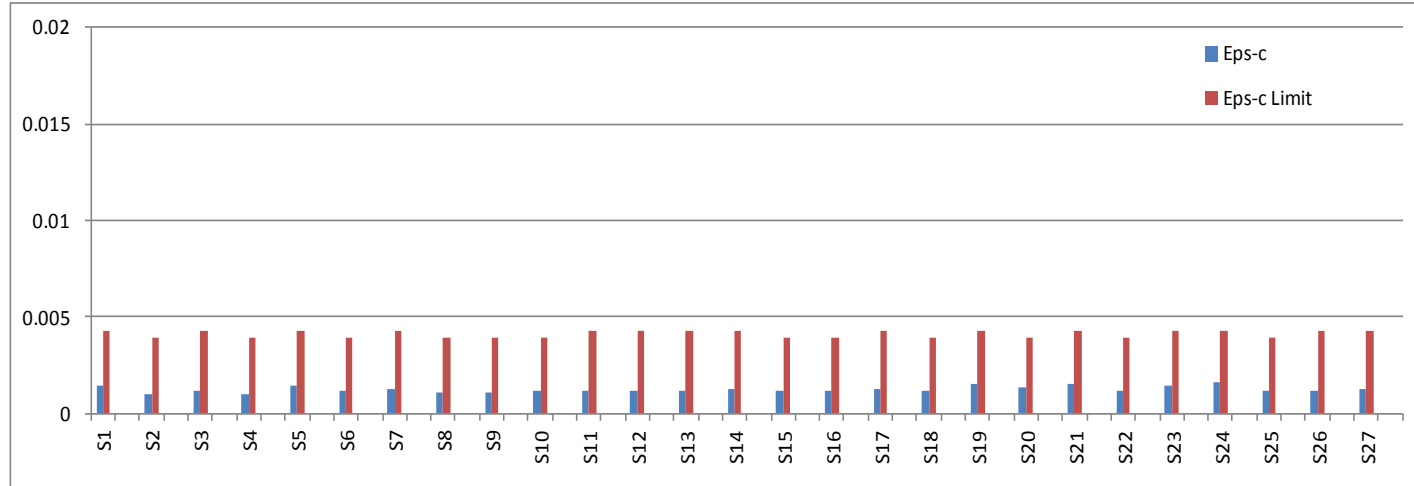

# Bina 3: DBYYHY(2007) Elastik Olmayan

**+DX**

**+DY**

| Kat   | Eleman    | Toplam   | Saglamay: | Saglamay: | V-toplam | V-Saglmyr: | Saglamay: | Limit   |
|---|-----------|----------|-----------|-----------|----------|------------|-----------|---------|
|   |           | Elm.Aded | Elm.Aded  | Elm.Yuzde | (t)      | (t)        | V Yuzdesi |         |
| ---   | -----     | -----    | -----     | -----     | -----    | -----      | -----     | -----   |
| 1   | Kolonlar: | 27       | 0         | 0         | 420.67   | 0          | 0         | < 20.00 |
|   | Kirisler: | 41       | 0         | 0         |          |            |           | < 30.00 |
| 2   | Kolonlar: | 27       | 0         | 0         | 411.711  | 0          | 0         | < 20.00 |
|   | Kirisler: | 41       | 0         | 0         |          |            |           | < 30.00 |
| 3   | Kolonlar: | 27       | 0         | 0         | 389.256  | 0          | 0         | < 20.00 |
|   | Kirisler: | 41       | 0         | 0         |          |            |           | < 30.00 |
| 4   | Kolonlar: | 27       | 0         | 0         | 352.466  | 0          | 0         | < 20.00 |
|   | Kirisler: | 41       | 0         | 0         |          |            |           | < 30.00 |
| 5   | Kolonlar: | 27       | 0         | 0         | 302.425  | 0          | 0         | < 20.00 |
|   | Kirisler: | 41       | 0         | 0         |          |            |           | < 30.00 |
| 6   | Kolonlar: | 27       | 0         | 0         | 239.612  | 0          | 0         | < 20.00 |
|   | Kirisler: | 41       | 0         | 0         |          |            |           | < 30.00 |
| 7   | Kolonlar: | 27       | 0         | 0         | 166.202  | 0          | 0         | < 20.00 |
|   | Kirisler: | 41       | 0         | 0         |          |            |           | < 30.00 |
| 8   | Kolonlar: | 27       | 0         | 0         | 111.91   | 0          | 0         | < 40.00 |
|   | Kirisler: | 41       | 0         | 0         |          |            |           | < 30.00 |
| Bu yapidaki dusey elemanlar 'Can Guvenligi Perfomans' duzeyini saglamaktadir. |           |          |           |           |          |            |           |         |
| Bu yapidaki kirisler 'Can Guvenligi Perfomans' duzeyini saglamaktadir.        |           |          |           |           |          |            |           |         |

| Kat   | Eleman    | Toplam   | Saglamay: | Saglamay: | V-toplam | V-Saglmyr: | Saglamay: | Limit   |
|---|-----------|----------|-----------|-----------|----------|------------|-----------|---------|
|   |           | Elm.Aded | Elm.Aded  | Elm.Yuzde | (t)      | (t)        | V Yuzdesi |         |
| ---   | -----     | -----    | -----     | -----     | -----    | -----      | -----     | -----   |
| 1   | Kolonlar: | 27       | 0         | 0         | 401.823  | 0          | 0         | < 20.00 |
|   | Kirisler: | 41       | 0         | 0         |          |            |           | < 30.00 |
| 2   | Kolonlar: | 27       | 0         | 0         | 387.477  | 0          | 0         | < 20.00 |
|   | Kirisler: | 41       | 0         | 0         |          |            |           | < 30.00 |
| 3   | Kolonlar: | 27       | 0         | 0         | 366.543  | 0          | 0         | < 20.00 |
|   | Kirisler: | 41       | 0         | 0         |          |            |           | < 30.00 |
| 4   | Kolonlar: | 27       | 0         | 0         | 332.451  | 0          | 0         | < 20.00 |
|   | Kirisler: | 41       | 0         | 0         |          |            |           | < 30.00 |
| 5   | Kolonlar: | 27       | 0         | 0         | 285.483  | 0          | 0         | < 20.00 |
|   | Kirisler: | 41       | 0         | 0         |          |            |           | < 30.00 |
| 6   | Kolonlar: | 27       | 0         | 0         | 226.86   | 0          | 0         | < 20.00 |
|   | Kirisler: | 41       | 0         | 0         |          |            |           | < 30.00 |
| 7   | Kolonlar: | 27       | 0         | 0         | 156.606  | 0          | 0         | < 20.00 |
|   | Kirisler: | 41       | 0         | 0         |          |            |           | < 30.00 |
| 8   | Kolonlar: | 27       | 0         | 0         | 101.871  | 0          | 0         | < 40.00 |
|   | Kirisler: | 41       | 0         | 0         |          |            |           | < 30.00 |
| Bu yapidaki dusey elemanlar 'Can Guvenligi Perfomans' duzeyini saglamaktadir. |           |          |           |           |          |            |           |         |
| Bu yapidaki kirisler 'Can Guvenligi Perfomans' duzeyini saglamaktadir.        |           |          |           |           |          |            |           |         |

# Bina 3 : Değerlendirme

- Bina her üç yöntemle göre de yeterli bulunmuştur.
- RBTE'ye göre RİSKSİZ olarak değerlendirilmiş olup hiç bir eleman risk sınırını aşmamıştır.
  - $m/m_{\text{sınır}}$  değerleri genellikle 0.3-0.5 aralığındadır.
  - $(\square/h)/(\square/h)_{\text{sınır}}$  değerleri 0.40 dolaylarındadır.
- DBYBHY doğrusal elastik yöntemle göre hesaplanan  $r/r_{\text{sınır}}$  değerleri genellikle 0.4-0.6 aralığındadır
- DBYBHY doğrusal elastik olmayan yöntemde eleman zorlamaları oldukça düşük seviyededir.



# Bina 4: 6 Katlı-Çerçeve-Yeni Tasarım

1975 yılında yürürlükte olan şartname ve yönetmeliklere uygun olarak tasarlanmıştır. Bina 1 ile aynı mimariye sahiptir.

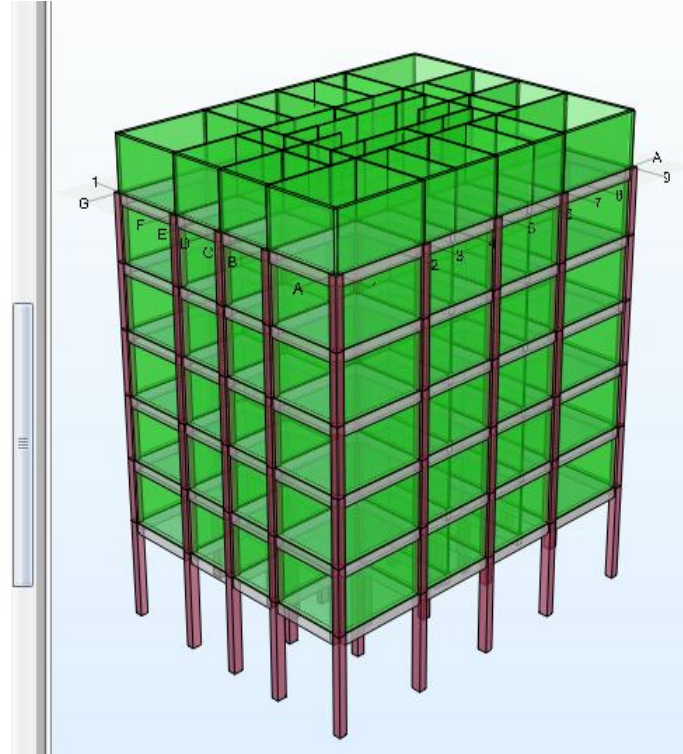
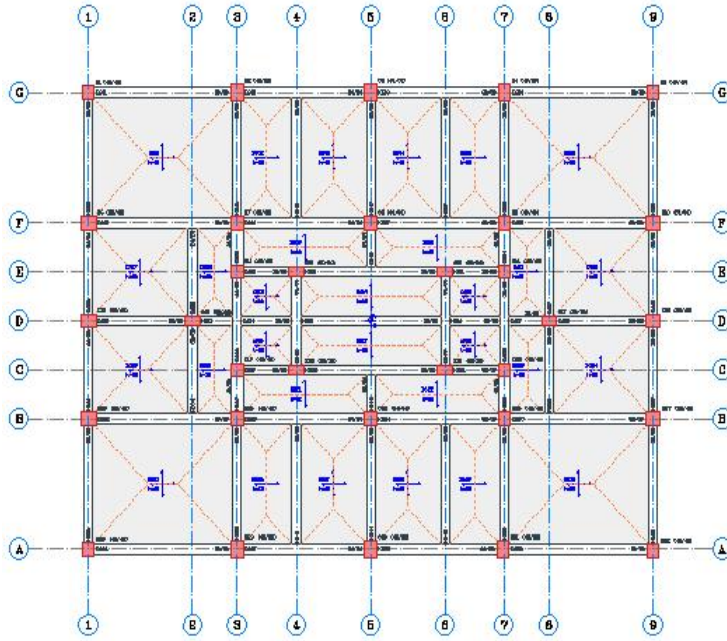

|   | RBTY (2012)    |                 | DBYBHY (2007)  |                 |
|---|----------------|-----------------|----------------|-----------------|
|   | T (Periyot, s) | $\lambda Sa(g)$ | T (Periyot, s) | $\lambda Sa(g)$ |
| X | 1.29           | 0.461           | 1.07           | 0.53            |
| Y | 1.28           | 0.465           | 1.08           | 0.53            |

# Bina 4: RBTE +DX Yönü

| = +DX yüklemesi |      |       |          |      |       |        |         |             |            |       |             |
|-----------------|------|-------|----------|------|-------|--------|---------|-------------|------------|-------|-------------|
| Eleman          | Type | Etki  | Kapasite | r    | r (s) | r/r(s) | KÖO (%) | KÖO (s) (%) | KÖO/KÖO(s) | Vd    | Vd/Vkat (%) |
| S1              | A    | 50.63 | 13.65    | 3.67 | 4.69  | 0.78   | 1.89    | 3.27        | 0.58       | 21.76 | 2.02        |
| S2              | A    | 72.25 | 21.29    | 3.38 | 4.06  | 0.83   | 1.89    | 2.81        | 0.67       | 33.70 | 3.12        |
| S3              | A    | 72.78 | 21.27    | 3.41 | 4.07  | 0.84   | 1.89    | 2.82        | 0.67       | 34.09 | 3.16        |
| S4              | A    | 72.33 | 21.41    | 3.37 | 4.01  | 0.84   | 1.89    | 2.77        | 0.68       | 33.70 | 3.12        |
| S5              | A    | 52.25 | 15.76    | 3.30 | 4.18  | 0.79   | 1.89    | 2.90        | 0.65       | 21.76 | 2.02        |
| S6              | A    | 84.76 | 26.83    | 3.14 | 4.57  | 0.69   | 1.80    | 3.19        | 0.56       | 34.19 | 3.17        |
| S7              | A    | 58.65 | 20.04    | 2.92 | 4.09  | 0.71   | 1.80    | 2.84        | 0.63       | 29.80 | 2.76        |
| S8              | A    | 57.79 | 19.38    | 2.98 | 3.57  | 0.83   | 1.80    | 2.45        | 0.73       | 29.17 | 2.70        |
| S9              | A    | 58.52 | 20.64    | 2.83 | 3.68  | 0.77   | 1.80    | 2.54        | 0.71       | 29.80 | 2.76        |
| S10             | A    | 86.87 | 29.01    | 2.99 | 4.09  | 0.73   | 1.80    | 2.83        | 0.64       | 34.19 | 3.17        |
| S11             | A    | 59.21 | 15.42    | 3.80 | 4.93  | 0.77   | 1.77    | 3.45        | 0.51       | 31.41 | 2.91        |
| S12             | A    | 85.56 | 27.90    | 3.07 | 3.31  | 0.93   | 1.77    | 2.26        | 0.78       | 45.43 | 4.21        |
| S13             | A    | 86.24 | 23.90    | 3.59 | 5.00  | 0.72   | 1.77    | 3.50        | 0.51       | 45.43 | 4.21        |
| S14             | A    | 59.29 | 18.98    | 3.12 | 3.86  | 0.81   | 1.77    | 2.66        | 0.67       | 31.41 | 2.91        |
| S15             | A    | 87.84 | 22.91    | 3.79 | 5.00  | 0.76   | 1.74    | 3.50        | 0.50       | 39.12 | 3.63        |
| S16             | B    | 83.55 | 21.75    | 3.83 | 3.51  | 1.09   | 1.74    | 1.92        | 0.91       | 44.51 | 4.13        |
| S17             | B    | 83.12 | 22.80    | 3.64 | 3.22  | 1.13   | 1.74    | 1.72        | 1.01       | 44.51 | 4.13        |
| S18             | A    | 88.81 | 28.95    | 3.06 | 4.11  | 0.74   | 1.74    | 2.85        | 0.61       | 39.12 | 3.63        |
| S19             | A    | 57.15 | 15.89    | 3.57 | 4.85  | 0.74   | 1.69    | 3.39        | 0.50       | 31.41 | 2.91        |
| S20             | A    | 82.51 | 27.87    | 2.96 | 3.36  | 0.88   | 1.69    | 2.30        | 0.73       | 45.43 | 4.21        |
| S21             | A    | 83.19 | 24.18    | 3.42 | 5.00  | 0.68   | 1.69    | 3.50        | 0.48       | 45.43 | 4.21        |
| S22             | A    | 57.24 | 18.84    | 3.03 | 3.94  | 0.77   | 1.69    | 2.73        | 0.62       | 31.41 | 2.91        |
| S23             | A    | 78.65 | 26.58    | 2.94 | 4.61  | 0.64   | 1.66    | 3.21        | 0.52       | 34.18 | 3.17        |
| S24             | A    | 54.26 | 19.87    | 2.73 | 4.20  | 0.65   | 1.66    | 2.91        | 0.57       | 29.79 | 2.76        |
| S25             | A    | 53.59 | 19.38    | 2.76 | 3.57  | 0.77   | 1.66    | 2.45        | 0.68       | 29.17 | 2.70        |
| S26             | A    | 54.13 | 20.75    | 2.60 | 3.59  | 0.73   | 1.66    | 2.46        | 0.67       | 29.79 | 2.76        |
| S27             | A    | 80.76 | 29.11    | 2.77 | 4.06  | 0.68   | 1.66    | 2.81        | 0.59       | 34.18 | 3.17        |
| S28             | A    | 42.33 | 13.39    | 3.13 | 4.73  | 0.66   | 1.57    | 3.31        | 0.48       | 21.76 | 2.02        |
| S29             | A    | 60.60 | 21.21    | 2.85 | 4.09  | 0.70   | 1.57    | 2.83        | 0.55       | 33.68 | 3.12        |
| S30             | A    | 61.19 | 21.25    | 2.87 | 4.08  | 0.70   | 1.57    | 2.82        | 0.56       | 34.20 | 3.17        |
| S31             | A    | 60.78 | 21.51    | 2.82 | 3.97  | 0.71   | 1.57    | 2.74        | 0.57       | 33.74 | 3.13        |
| S32             | A    | 43.84 | 15.85    | 2.76 | 4.14  | 0.67   | 1.57    | 2.87        | 0.55       | 21.64 | 2.01        |

# Bina 4: RBTE +DX Yönü

+DX,

%8 < %22 KKK oranı,

Risksiz Bina

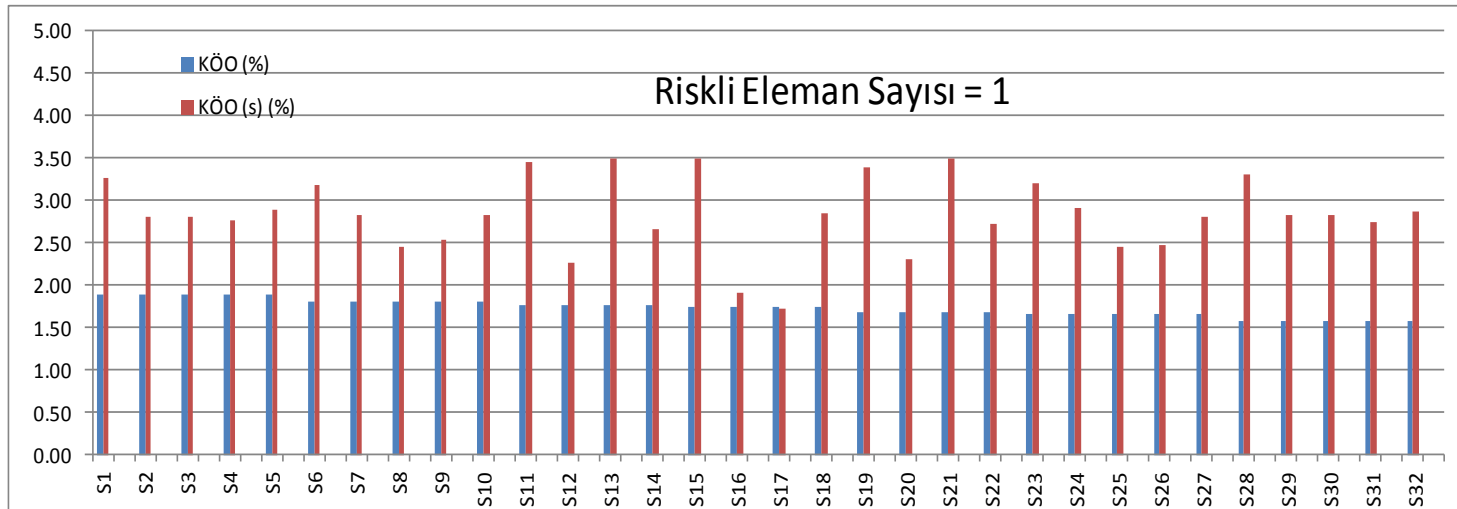
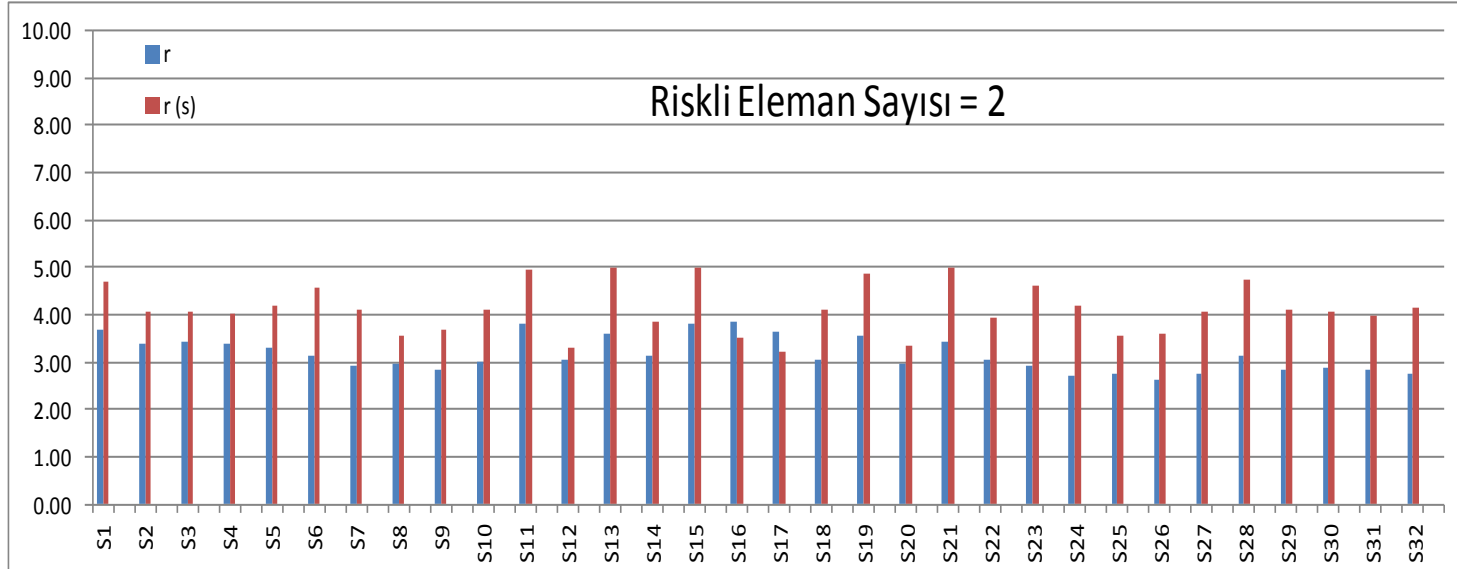

# Bina 4: RBTE +DX Yönü

| = +DY yüklemesi |      |       |          |      |       |        |         |             |            |       |             |
|-----------------|------|-------|----------|------|-------|--------|---------|-------------|------------|-------|-------------|
| Eleman          | Type | Etki  | Kapasite | r    | r (s) | r/r(s) | KÖO (%) | KÖO (s) (%) | KÖO/KÖO(s) | Vd    | Vd/Vkat (%) |
| S1              | A    | 44.67 | 16.03    | 2.78 | 4.06  | 0.68   | 1.51    | 2.81        | 0.54       | 25.28 | 2.32        |
| S2              | A    | 84.28 | 28.15    | 2.99 | 3.69  | 0.81   | 1.66    | 2.54        | 0.65       | 39.19 | 3.60        |
| S3              | A    | 91.69 | 28.11    | 3.26 | 3.71  | 0.88   | 1.80    | 2.56        | 0.70       | 39.99 | 3.68        |
| S4              | A    | 97.41 | 28.25    | 3.44 | 3.65  | 0.94   | 1.94    | 2.51        | 0.77       | 39.21 | 3.61        |
| S5              | A    | 60.74 | 16.17    | 3.74 | 4.00  | 0.94   | 2.09    | 2.76        | 0.75       | 25.31 | 2.33        |
| S6              | A    | 63.69 | 22.62    | 2.81 | 4.12  | 0.68   | 1.51    | 2.86        | 0.53       | 40.70 | 3.74        |
| S7              | A    | 64.52 | 21.17    | 3.05 | 2.95  | 1.03   | 1.66    | 2.00        | 0.83       | 41.04 | 3.77        |
| S8              | A    | 60.95 | 19.43    | 3.13 | 3.53  | 0.89   | 1.80    | 2.42        | 0.74       | 33.03 | 3.04        |
| S9              | A    | 74.69 | 21.15    | 3.53 | 2.81  | 1.25   | 1.94    | 1.90        | 1.02       | 41.07 | 3.78        |
| S10             | A    | 86.98 | 22.72    | 3.82 | 4.08  | 0.94   | 2.09    | 2.82        | 0.74       | 40.75 | 3.75        |
| S11             | A    | 64.77 | 15.71    | 4.09 | 4.88  | 0.84   | 1.66    | 3.41        | 0.49       | 40.85 | 3.76        |
| S12             | A    | 32.39 | 17.49    | 1.85 | 4.16  | 0.44   | 1.74    | 2.88        | 0.60       | 18.38 | 1.69        |
| S13             | A    | 35.05 | 17.65    | 1.98 | 4.09  | 0.48   | 1.89    | 2.84        | 0.66       | 18.39 | 1.69        |
| S14             | A    | 74.95 | 15.02    | 4.94 | 5.00  | 0.99   | 1.94    | 3.50        | 0.56       | 40.88 | 3.76        |
| S15             | A    | 65.68 | 20.92    | 3.12 | 4.58  | 0.68   | 1.51    | 3.19        | 0.47       | 42.53 | 3.91        |
| S16             | A    | 29.07 | 14.26    | 2.03 | 4.47  | 0.45   | 1.63    | 3.11        | 0.52       | 17.42 | 1.60        |
| S17             | A    | 35.42 | 14.26    | 2.47 | 4.47  | 0.55   | 1.97    | 3.11        | 0.63       | 17.44 | 1.60        |
| S18             | A    | 89.64 | 20.92    | 4.26 | 4.58  | 0.93   | 2.09    | 3.19        | 0.65       | 42.59 | 3.92        |
| S19             | A    | 64.75 | 18.90    | 3.42 | 3.91  | 0.87   | 1.66    | 2.70        | 0.61       | 40.85 | 3.76        |
| S20             | A    | 31.62 | 16.76    | 1.88 | 4.39  | 0.43   | 1.74    | 3.06        | 0.57       | 18.38 | 1.69        |
| S21             | A    | 34.28 | 16.53    | 2.06 | 4.46  | 0.46   | 1.89    | 3.10        | 0.61       | 18.39 | 1.69        |
| S22             | A    | 74.93 | 19.09    | 3.92 | 3.79  | 1.03   | 1.94    | 2.61        | 0.74       | 40.88 | 3.76        |
| S23             | A    | 64.19 | 21.11    | 3.02 | 4.54  | 0.67   | 1.51    | 3.17        | 0.48       | 40.70 | 3.74        |
| S24             | A    | 65.45 | 17.75    | 3.66 | 4.83  | 0.76   | 1.66    | 3.38        | 0.49       | 41.04 | 3.77        |
| S25             | A    | 61.00 | 19.33    | 3.15 | 3.61  | 0.87   | 1.80    | 2.48        | 0.73       | 33.03 | 3.04        |
| S26             | A    | 75.61 | 17.03    | 4.41 | 4.97  | 0.89   | 1.94    | 3.47        | 0.56       | 41.07 | 3.78        |
| S27             | A    | 87.34 | 20.82    | 4.17 | 4.60  | 0.91   | 2.09    | 3.20        | 0.65       | 40.63 | 3.74        |
| S28             | A    | 43.69 | 12.97    | 3.33 | 4.81  | 0.69   | 1.51    | 3.36        | 0.45       | 25.28 | 2.32        |
| S29             | A    | 83.02 | 25.91    | 3.18 | 4.37  | 0.73   | 1.66    | 3.04        | 0.55       | 39.19 | 3.60        |
| S30             | A    | 90.51 | 25.58    | 3.52 | 4.43  | 0.79   | 1.80    | 3.08        | 0.58       | 39.99 | 3.68        |
| S31             | A    | 96.15 | 25.65    | 3.73 | 4.41  | 0.84   | 1.94    | 3.07        | 0.63       | 39.21 | 3.61        |
| S32             | A    | 59.34 | 12.65    | 4.63 | 4.86  | 0.95   | 2.09    | 3.40        | 0.61       | 24.98 | 2.30        |

# Bina 4: RBTE +DY Yönü

+DY,

%11 < %22 KKK oranı,

Risksiz Bina

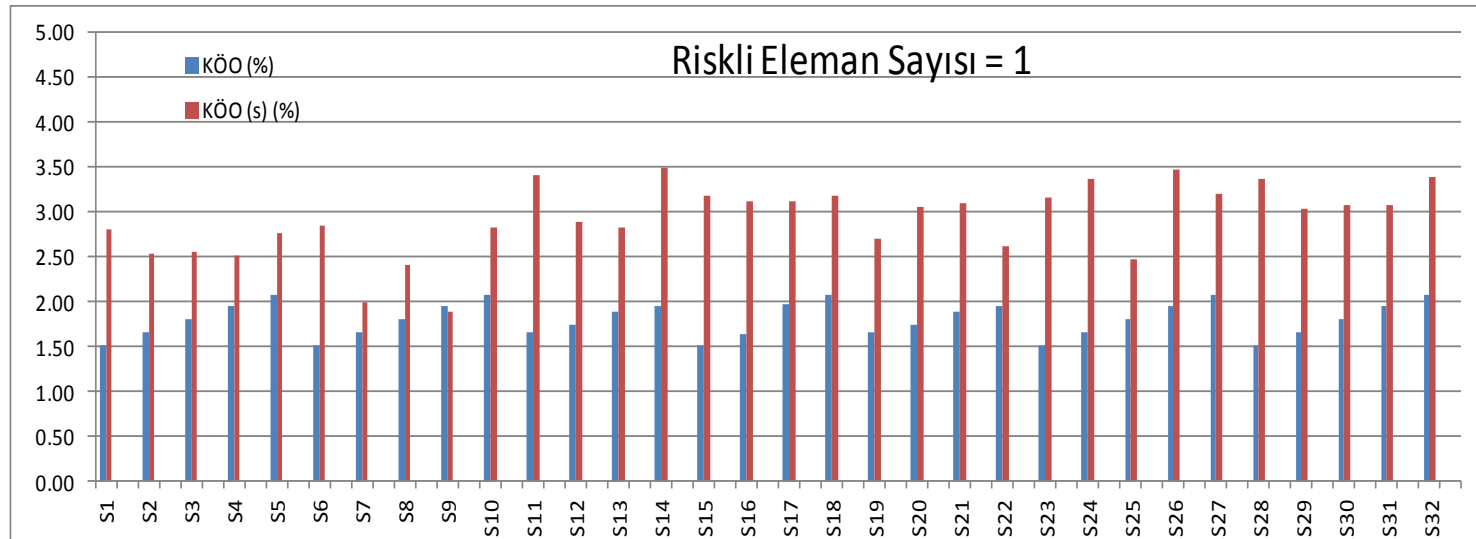
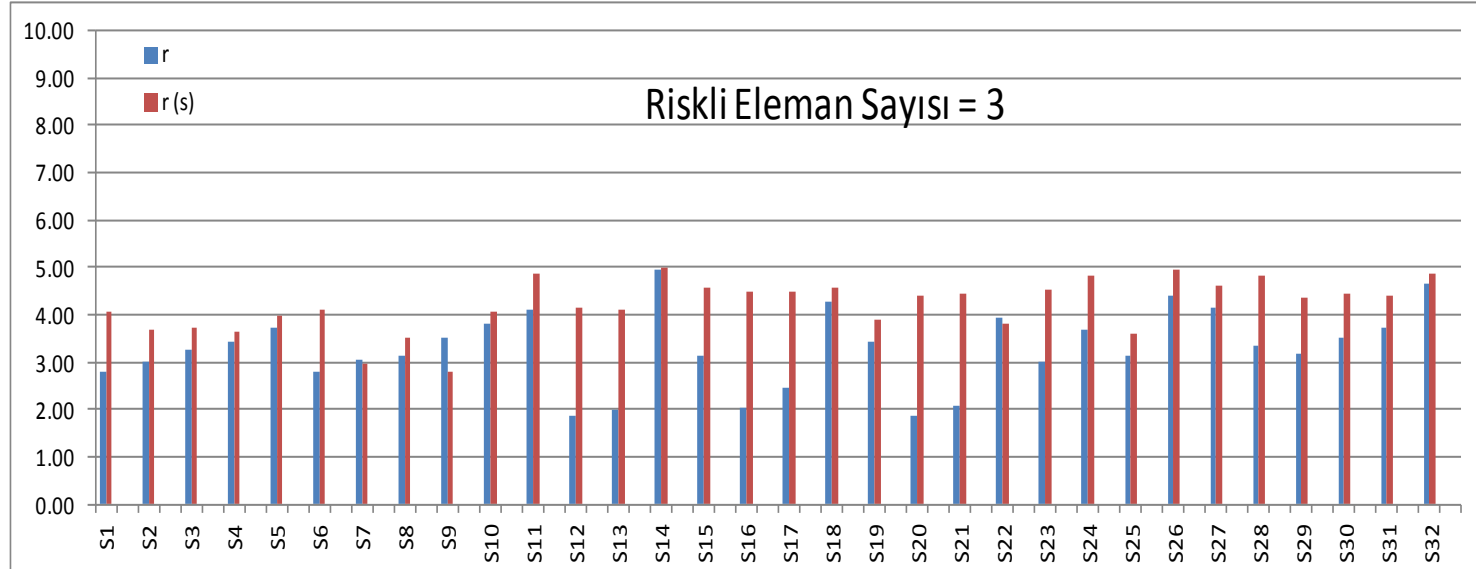

# Bina 4: RBTE Sonuç

|   |             |                    |
|---|-------------|--------------------|
| +Dx yüklemesi sonucu maksimum kat kesme kuvveti oranı | Sınır Değer | Sonuç              |
| 0.08  | 0.22        | RİSKSİZ            |
| -Dx yüklemesi sonucu maksimum kat kesme kuvveti oranı |             | Sonuç              |
| 0.08  |             | RİSKSİZ            |
| +Dy yüklemesi sonucu maksimum kat kesme kuvveti oranı |             | Sonuç              |
| 0.11  |             | RİSKSİZ            |
| -Dy yüklemesi sonucu maksimum kat kesme kuvveti oranı |             | Sonuç              |
| 0.11  |             | RİSKSİZ            |
| <b>Maksimum kat kesme kuvveti oranı</b>               |             | <b>Sınır Değer</b> |
| <b>0.11</b>   | <b>0.22</b> | <b>RİSKSİZ</b>     |

# Bina 4: DBYYHY(2007) Doğrusal Elastik

+DX,

%100 > %20 KKK oranı,

Riskli Bina

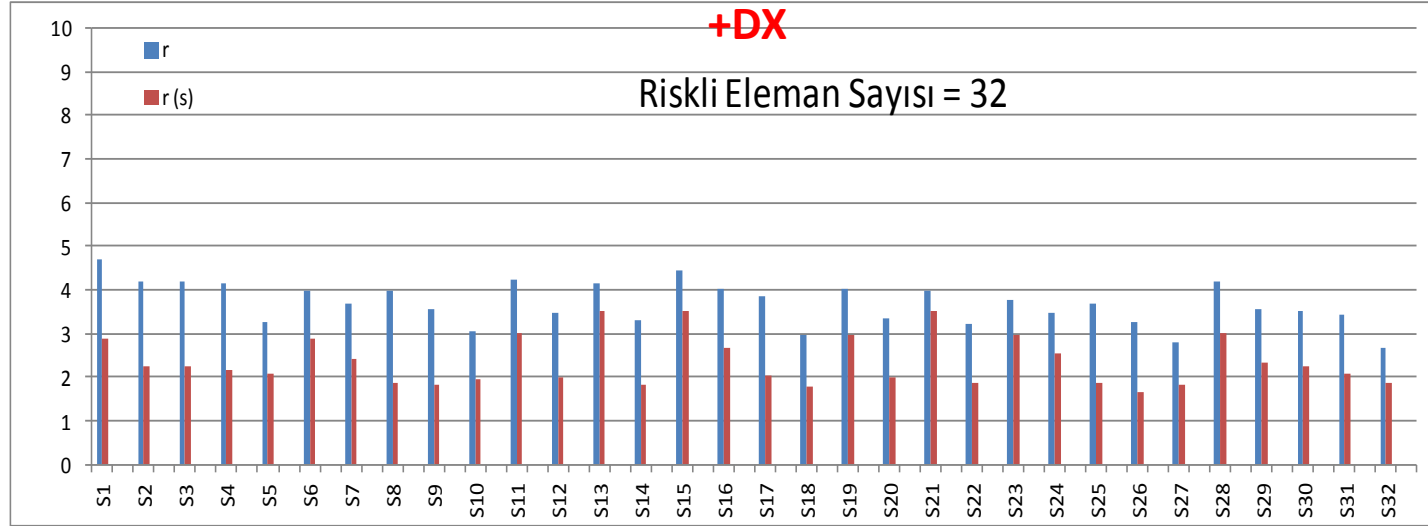

+DY,

%94 > %20 KKK oranı,

Riskli Bina

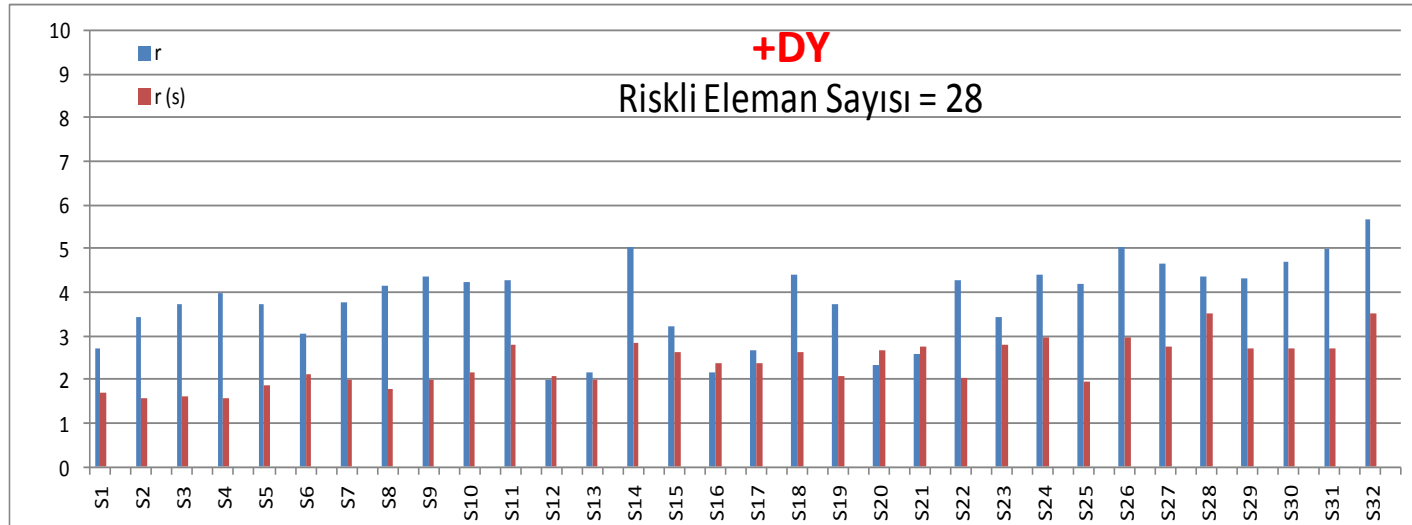

# Bina 4: DBYYHY(2007) Doğrusal Elastik

| +DX |           |                  |                      |                        |              |                  |                      |            |
|-----|-----------|------------------|----------------------|------------------------|--------------|------------------|----------------------|------------|
| Kat | Eleman    | Toplam Elm.Adedi | Sağlamayan Elm.Adedi | Sağlamayan Elm.Yüzdesi | V-toplam (t) | V-Sağlamayan (t) | Sağlamayan V Yüzdesi | (GV) Limit |
| 1   | Kolonlar: | 32               | 32                   | 100                    | 1248.37      | 1248.37          | 100                  | > 20.00    |
|     | Kirisler: | 26               | 24                   | 92.31                  |              |                  |                      | > 30.00    |
| 2   | Kolonlar: | 32               | 20                   | 62.5                   | 1184.082     | 887.194          | 74.93                | > 20.00    |
|     | Kirisler: | 26               | 26                   | 100                    |              |                  |                      | > 30.00    |
| 3   | Kolonlar: | 32               | 17                   | 53.13                  | 1066.78      | 678.174          | 63.57                | > 20.00    |
|     | Kirisler: | 26               | 26                   | 100                    |              |                  |                      | > 30.00    |
| 4   | Kolonlar: | 32               | 8                    | 25                     | 895.338      | 290.463          | 32.44                | > 20.00    |
|     | Kirisler: | 26               | 26                   | 100                    |              |                  |                      | > 30.00    |
| 5   | Kolonlar: | 32               | 3                    | 9.38                   | 669.757      | 91.19            | 13.62                | < 20.00    |
|     | Kirisler: | 26               | 13                   | 50                     |              |                  |                      | > 30.00    |
| 6   | Kolonlar: | 32               | 3                    | 9.38                   | 390.037      | 53.657           | 13.76                | < 40.00    |
|     | Kirisler: | 26               | 0                    | 0                      |              |                  |                      | < 30.00    |

| +DY |           |                  |                      |                        |              |                  |                      |            |
|-----|-----------|------------------|----------------------|------------------------|--------------|------------------|----------------------|------------|
| Kat | Eleman    | Toplam Elm.Adedi | Sağlamayan Elm.Adedi | Sağlamayan Elm.Yüzdesi | V-toplam (t) | V-Sağlamayan (t) | Sağlamayan V Yüzdesi | (GV) Limit |
| 1   | Kolonlar: | 32               | 28                   | 87.50                  | 1246.734     | 1164.204         | 93.38                | > 20.00    |
|     | Kirisler: | 28               | 23                   | 82.14                  |              |                  |                      | > 30.00    |
| 2   | Kolonlar: | 32               | 19                   | 59.38                  | 1182.53      | 888.524          | 75.14                | > 20.00    |
|     | Kirisler: | 28               | 24                   | 85.71                  |              |                  |                      | > 30.00    |
| 3   | Kolonlar: | 32               | 20                   | 62.5                   | 1065.382     | 784.778          | 73.66                | > 20.00    |
|     | Kirisler: | 28               | 22                   | 78.57                  |              |                  |                      | > 30.00    |
| 4   | Kolonlar: | 32               | 18                   | 56.25                  | 894.165      | 617.884          | 69.1                 | > 20.00    |
|     | Kirisler: | 28               | 21                   | 75                     |              |                  |                      | > 30.00    |
| 5   | Kolonlar: | 32               | 10                   | 31.25                  | 668.879      | 273.759          | 40.93                | > 20.00    |
|     | Kirisler: | 28               | 18                   | 64.29                  |              |                  |                      | > 30.00    |
| 6   | Kolonlar: | 32               | 0                    | 0                      | 389.526      | 0                | 0                    | < 40.00    |
|     | Kirisler: | 28               | 2                    | 7.14                   |              |                  |                      | < 30.00    |



# Bina 4: DBYYHY(2007) Elastik Olmayan

+DX

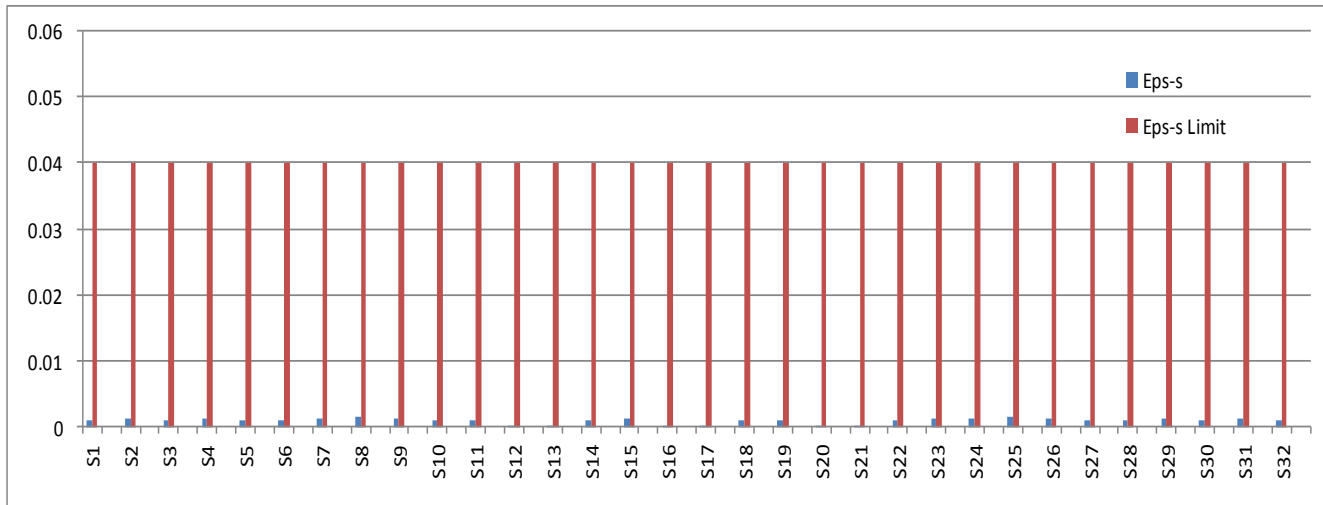
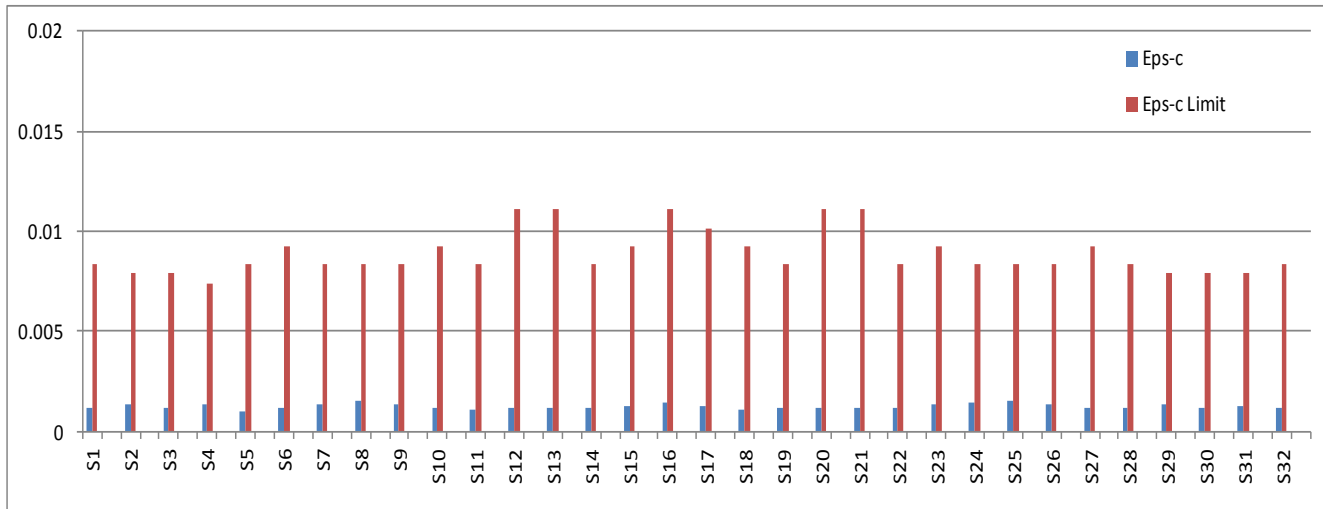

# Bina 4: DBYYHY(2007) Elastik Olmayan

+DY

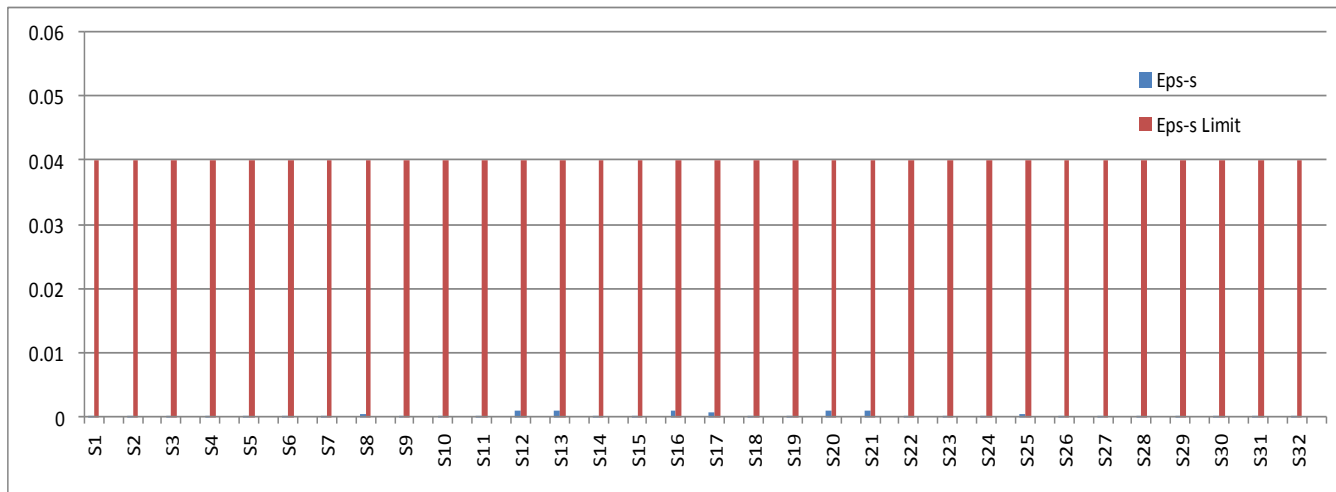
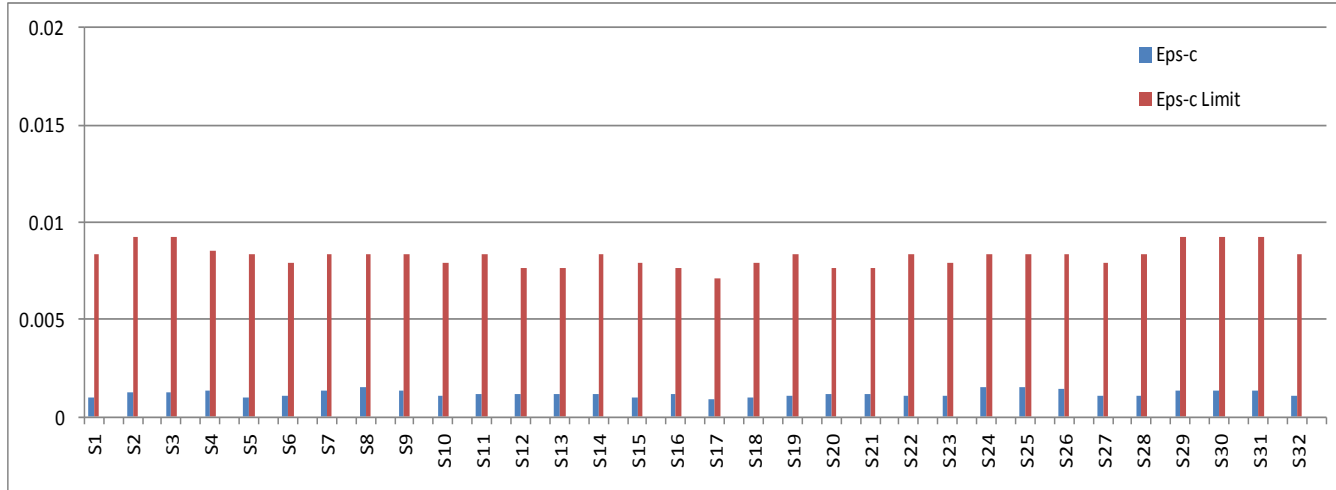

# Bina 4: DBYYHY(2007) Elastik Olmayan

## +DX

| Kat   | Eleman    | Toplam   | Saglamay: | Saglamay: | V-toplam | V-Saglmyr | Saglamay: | Limit   |
|---|-----------|----------|-----------|-----------|----------|-----------|-----------|---------|
|   |           | Elm.Aded | Elm.Aded  | Elm.Yuzde | (t)      | (t)       | V Yuzdesi |         |
| 1   | Kolonlar: | 32       | 0         | 0         | 326.358  | 0         | 0         | < 20.00 |
|   | Kirisler: | 61       | 0         | 0         |          |           |           | < 30.00 |
| 2   | Kolonlar: | 32       | 0         | 0         | 308.937  | 0         | 0         | < 20.00 |
|   | Kirisler: | 61       | 0         | 0         |          |           |           | < 30.00 |
| 3   | Kolonlar: | 32       | 0         | 0         | 273.821  | 0         | 0         | < 20.00 |
|   | Kirisler: | 61       | 0         | 0         |          |           |           | < 30.00 |
| 4   | Kolonlar: | 32       | 0         | 0         | 222.238  | 0         | 0         | < 20.00 |
|   | Kirisler: | 61       | 0         | 0         |          |           |           | < 30.00 |
| 5   | Kolonlar: | 32       | 0         | 0         | 156.932  | 0         | 0         | < 20.00 |
|   | Kirisler: | 61       | 0         | 0         |          |           |           | < 30.00 |
| 6   | Kolonlar: | 32       | 0         | 0         | 97.39    | 0         | 0         | < 40.00 |
|   | Kirisler: | 61       | 0         | 0         |          |           |           | < 30.00 |
| Bu yapıdaki düşey elemanlar 'Can Güvenliği Perfomans' düzeyini sağlamaktadır. |           |          |           |           |          |           |           |         |
| Bu yapıdaki kirisler 'Can Güvenliği Perfomans' düzeyini sağlamaktadır.        |           |          |           |           |          |           |           |         |

## +DY

| Kat   | Eleman    | Toplam   | Saglamay: | Saglamay: | V-toplam | V-Saglmyr | Saglamay: | Limit   |
|---|-----------|----------|-----------|-----------|----------|-----------|-----------|---------|
|   |           | Elm.Aded | Elm.Aded  | Elm.Yuzde | (t)      | (t)       | V Yuzdesi |         |
| 1   | Kolonlar: | 32       | 0         | 0         | 330.215  | 0         | 0         | < 20.00 |
|   | Kirisler: | 61       | 0         | 0         |          |           |           | < 30.00 |
| 2   | Kolonlar: | 32       | 0         | 0         | 311.673  | 0         | 0         | < 20.00 |
|   | Kirisler: | 61       | 0         | 0         |          |           |           | < 30.00 |
| 3   | Kolonlar: | 32       | 0         | 0         | 275.566  | 0         | 0         | < 20.00 |
|   | Kirisler: | 61       | 0         | 0         |          |           |           | < 30.00 |
| 4   | Kolonlar: | 32       | 0         | 0         | 223.3    | 0         | 0         | < 20.00 |
|   | Kirisler: | 61       | 0         | 0         |          |           |           | < 30.00 |
| 5   | Kolonlar: | 32       | 0         | 0         | 157.783  | 0         | 0         | < 20.00 |
|   | Kirisler: | 61       | 0         | 0         |          |           |           | < 30.00 |
| 6   | Kolonlar: | 32       | 0         | 0         | 98.841   | 0         | 0         | < 40.00 |
|   | Kirisler: | 61       | 0         | 0         |          |           |           | < 30.00 |
| Bu yapıdaki düşey elemanlar 'Can Güvenliği Perfomans' düzeyini sağlamaktadır. |           |          |           |           |          |           |           |         |
| Bu yapıdaki kirisler 'Can Güvenliği Perfomans' düzeyini sağlamaktadır.        |           |          |           |           |          |           |           |         |

# Bina 4 : Değerlendirme

- 1975 yönetmeliğine uygun olarak tasarlanan bina RBTE'ye göre RİSKSİZ olarak değerlendirilmiştir.
  - $m/m_{\text{sınır}}$  değerleri genellikle 0.5-0.8 aralığındadır.
  - $(\square/h)/(\square/h)_{\text{sınır}}$  değerleri 0.65 dolaylarındadır.
- DBYBHY dorusal elastik yöntemine göre bina can güvenliği performans düzeyini sağlamamaktadır. Bu yöntemde binaya gelen deprem kuvveti yüzde 15 civarında daha yüksektir.
- DBYBHY doğrusal elastik olmayan yöntemine göre yapı can güvenliğini sağlamaktadır.

# Bina 5: 5 Katlı-Perdeli-Konut-Mevcut

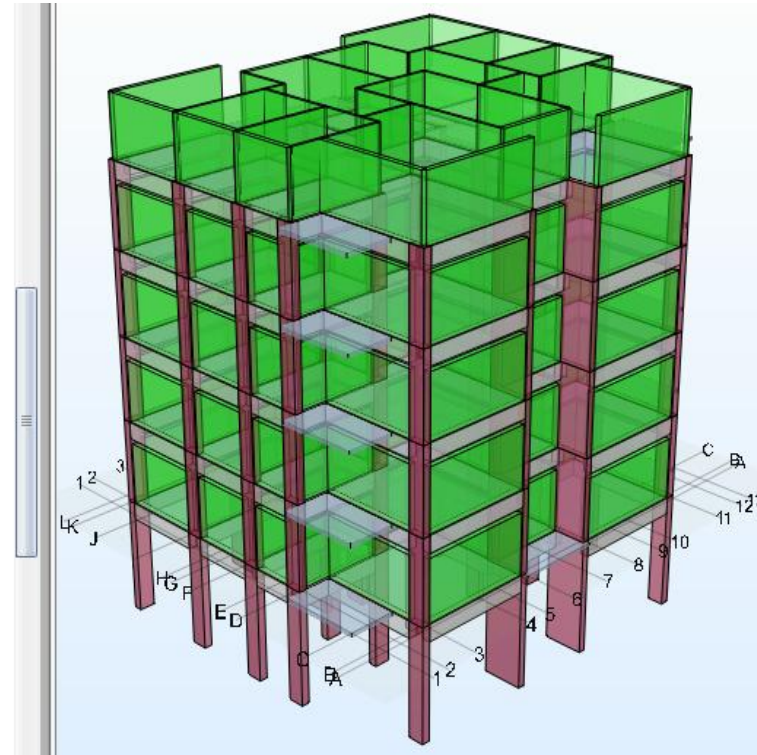
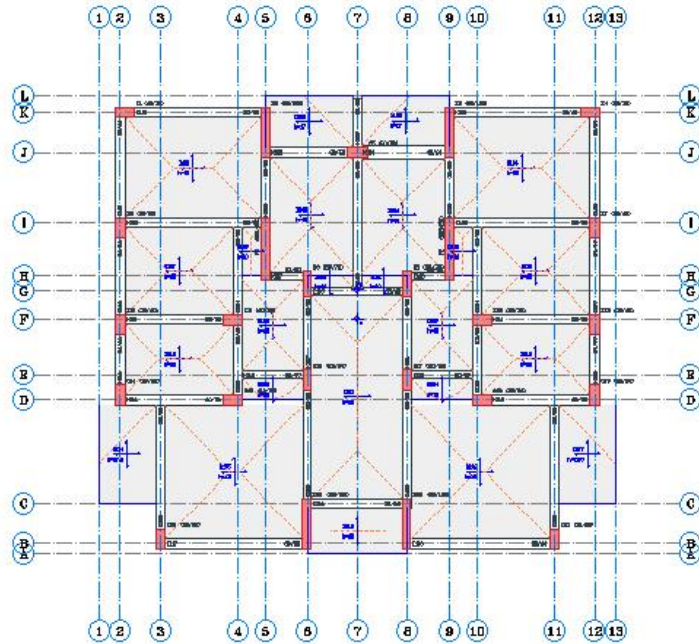

|   | RBTY (2012)    |                 | DBYBHY (2007)  |                 |
|---|----------------|-----------------|----------------|-----------------|
|   | T (Periyot, s) | $\lambda Sa(g)$ | T (Periyot, s) | $\lambda Sa(g)$ |
| X | 0.82           | 0.484           | 0.83           | 0.478           |
| Y | 0.47           | 0.757           | 0.50           | 0.729           |

# Bina 5: RBTE +DX Yönü

+DX,

%0 < %27 KKK oranı,

Risksiz Bina

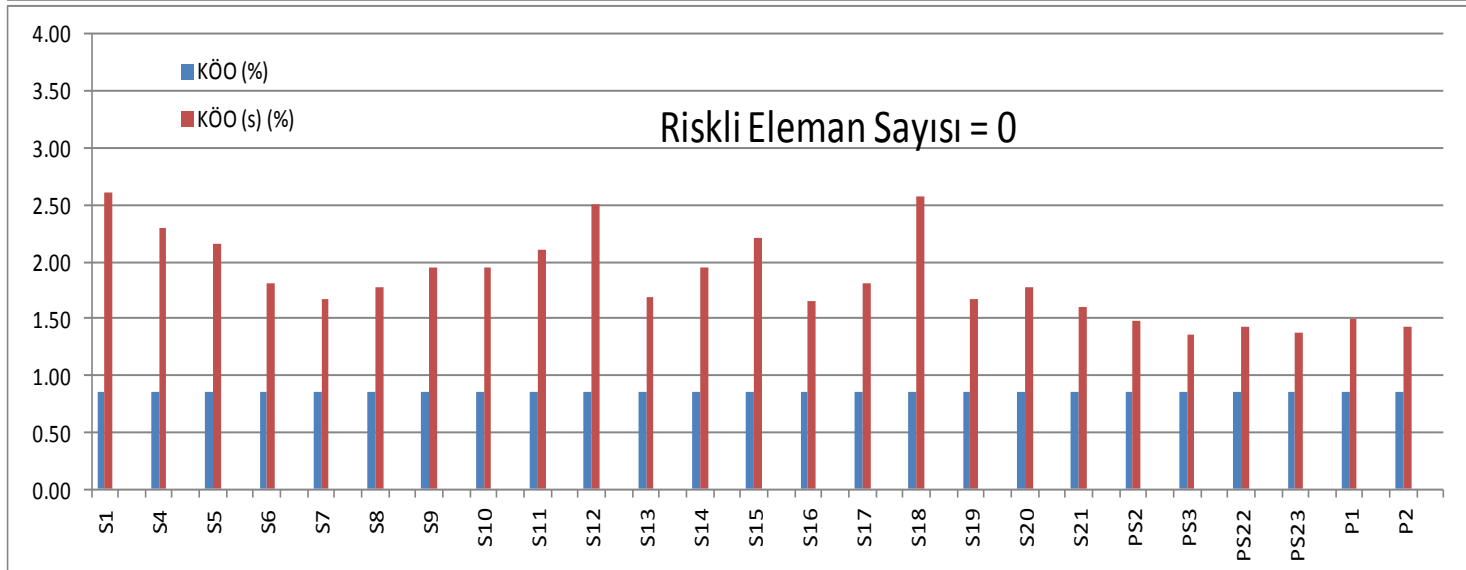
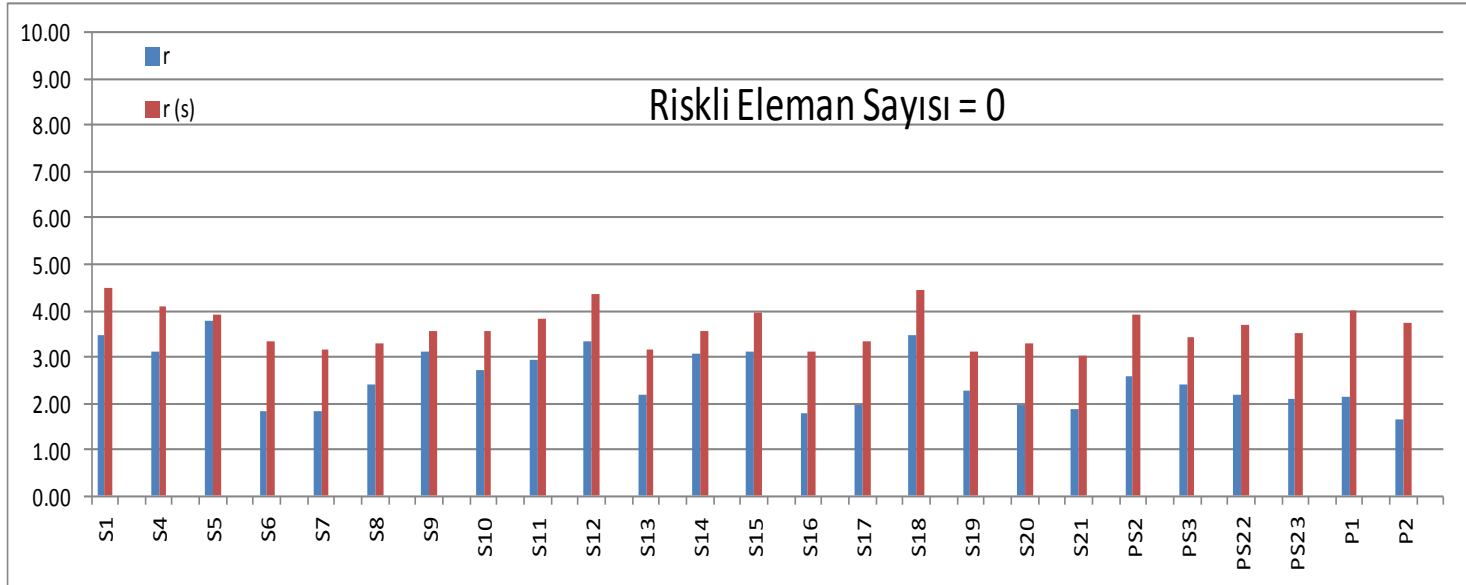

# Bina 5: RBTE +DY Yönü

+DY,

%0 < %27 KKK oranı,

Risksiz Bina

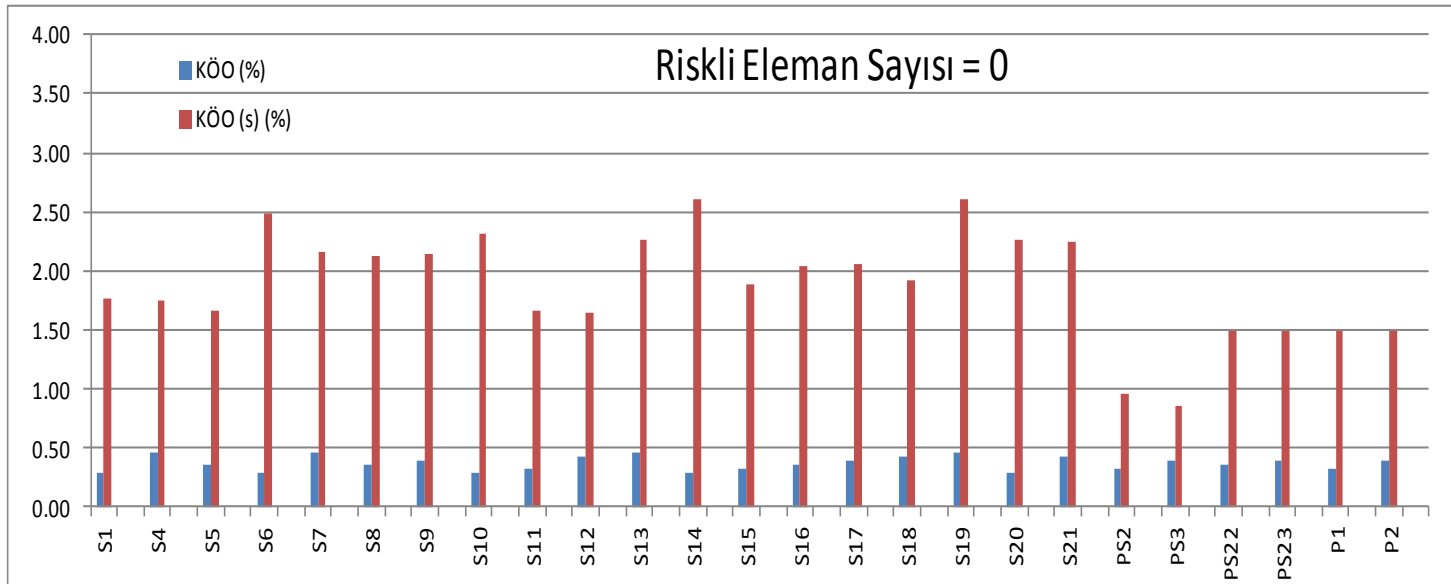
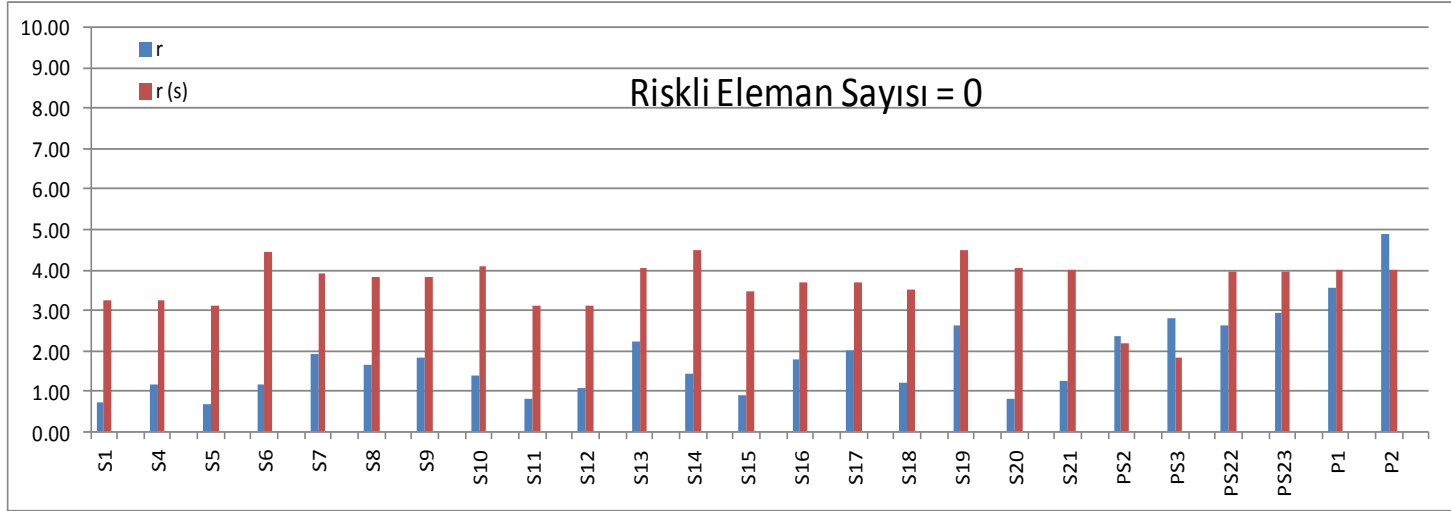

# Bina 5: RBTE Sonuç

|   |             |                    |
|---|-------------|--------------------|
| +Dx yüklemesi sonucu maksimum kat kesme kuvveti oranı | Sınır Değer | Sonuç              |
| 0.00  | 0.27        | RİKSİZ             |
| -Dx yüklemesi sonucu maksimum kat kesme kuvveti oranı |             | Sonuç              |
| 0.00  |             | RİKSİZ             |
| +Dy yüklemesi sonucu maksimum kat kesme kuvveti oranı |             | Sonuç              |
| 0.00  |             | RİKSİZ             |
| -Dy yüklemesi sonucu maksimum kat kesme kuvveti oranı |             | Sonuç              |
| 0.00  |             | RİKSİZ             |
| <b>Maksimum kat kesme kuvveti oranı</b>               |             | <b>Sınır Değer</b> |
| <b>0.00</b>   | <b>0.27</b> | <b>RİKSİZ</b>      |



# Bina 5: DBYYHY(2007) Doğrusal Elastik

+DX,

**%31 > %20 KKK oranı,**  
+DX

**Riskli Bina**

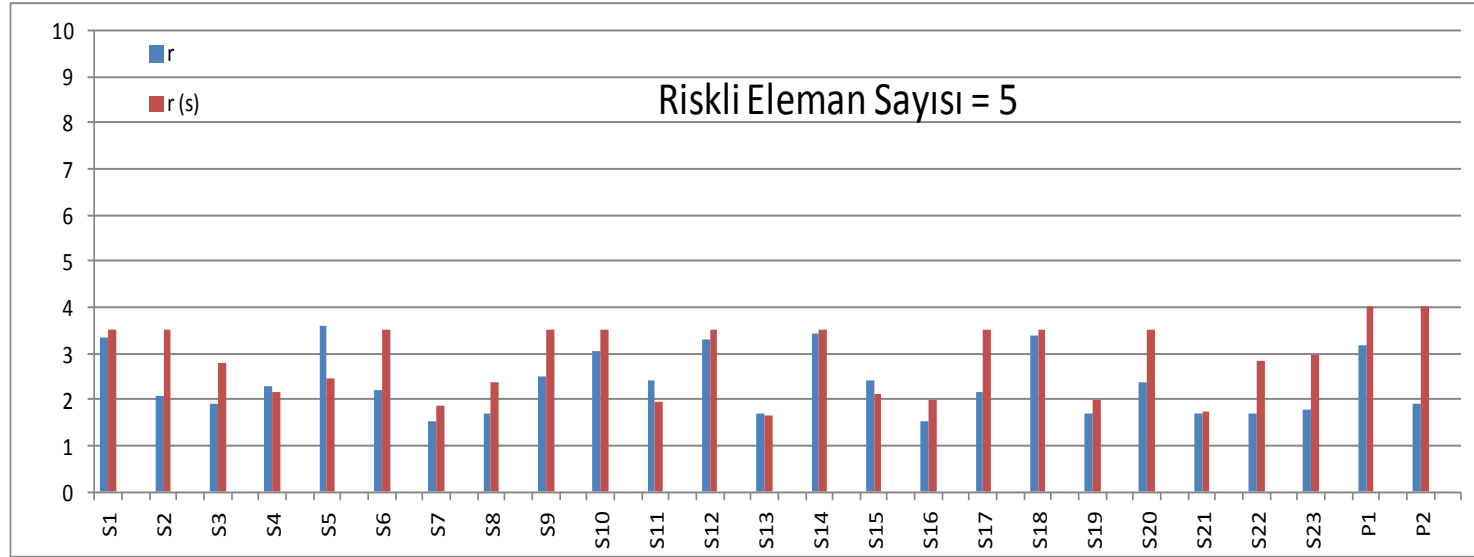

+DY,

**%24 > %20 KKK oranı,**

**Riskli Bina**

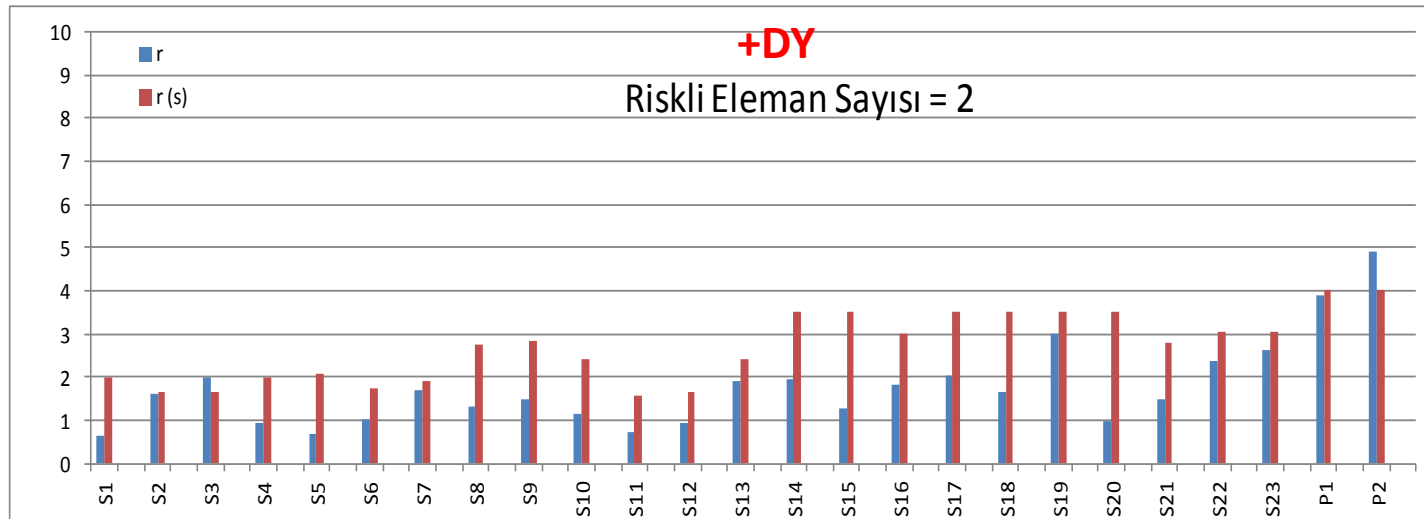

# Bina 5: DBYYHY(2007) Doğrusal Elastik

| +DX |           |                  |                      |                        |              |                  |                      |            |
|-----|-----------|------------------|----------------------|------------------------|--------------|------------------|----------------------|------------|
| Kat | Eleman    | Toplam Elm.Adedi | Sağlamayan Elm.Adedi | Sağlamayan Elm.Yüzdesi | V-toplam (t) | V-Sağlamayan (t) | Sağlamayan V Yüzdesi | (GV) Limit |
| 1   | Kolonlar: | 25               | 5                    | 20                     | 478.66       | 147.115          | 30.73                | > 20.00    |
|     | Kirisler: | 18               | 14                   | 77.78                  |              |                  |                      | > 30.00    |
| 2   | Kolonlar: | 25               | 1                    | 4                      | 447.67       | 14.793           | 3.3                  | < 20.00    |
|     | Kirisler: | 18               | 15                   | 83.33                  |              |                  |                      | > 30.00    |
| 3   | Kolonlar: | 25               | 1                    | 4                      | 386.281      | 13.261           | 3.43                 | < 20.00    |
|     | Kirisler: | 18               | 14                   | 77.78                  |              |                  |                      | > 30.00    |
| 4   | Kolonlar: | 25               | 0                    | 0                      | 294.198      | 0                | 0                    | < 20.00    |
|     | Kirisler: | 18               | 10                   | 55.56                  |              |                  |                      | > 30.00    |
| 5   | Kolonlar: | 25               | 0                    | 0                      | 171.421      | 0                | 0                    | < 40.00    |
|     | Kirisler: | 18               | 0                    | 0                      |              |                  |                      | < 30.00    |

| +DY |           |                  |                      |                        |              |                  |                      |            |
|-----|-----------|------------------|----------------------|------------------------|--------------|------------------|----------------------|------------|
| Kat | Eleman    | Toplam Elm.Adedi | Sağlamayan Elm.Adedi | Sağlamayan Elm.Yüzdesi | V-toplam (t) | V-Sağlamayan (t) | Sağlamayan V Yüzdesi | (GV) Limit |
| 1   | Kolonlar: | 25               | 2                    | 8                      | 729.581      | 178.077          | 24.41                | > 20.00    |
|     | Kirisler: | 19               | 11                   | 57.89                  |              |                  |                      | > 30.00    |
| 2   | Kolonlar: | 25               | 0                    | 0                      | 682.345      | 0                | 0                    | < 20.00    |
|     | Kirisler: | 19               | 14                   | 73.68                  |              |                  |                      | > 30.00    |
| 3   | Kolonlar: | 25               | 0                    | 0                      | 588.776      | 0                | 0                    | < 20.00    |
|     | Kirisler: | 19               | 13                   | 68.42                  |              |                  |                      | > 30.00    |
| 4   | Kolonlar: | 25               | 0                    | 0                      | 448.422      | 0                | 0                    | < 20.00    |
|     | Kirisler: | 19               | 8                    | 42.11                  |              |                  |                      | > 30.00    |
| 5   | Kolonlar: | 25               | 0                    | 0                      | 261.283      | 0                | 0                    | < 40.00    |
|     | Kirisler: | 19               | 1                    | 5.26                   |              |                  |                      | < 30.00    |

# Bina 5: DBYYHY(2007) Elastik Olmayan

+DX

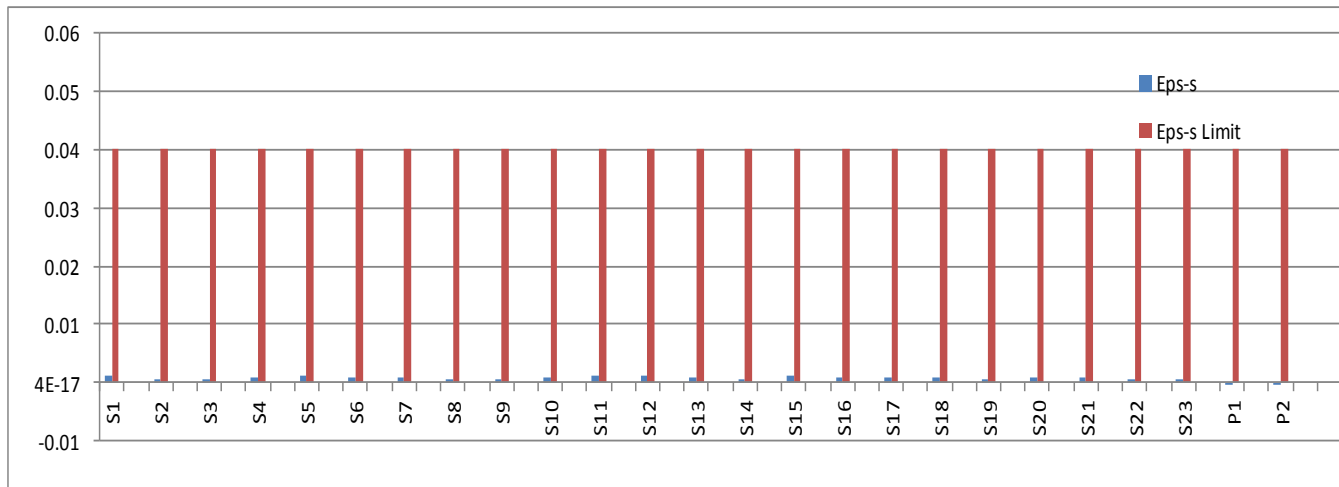
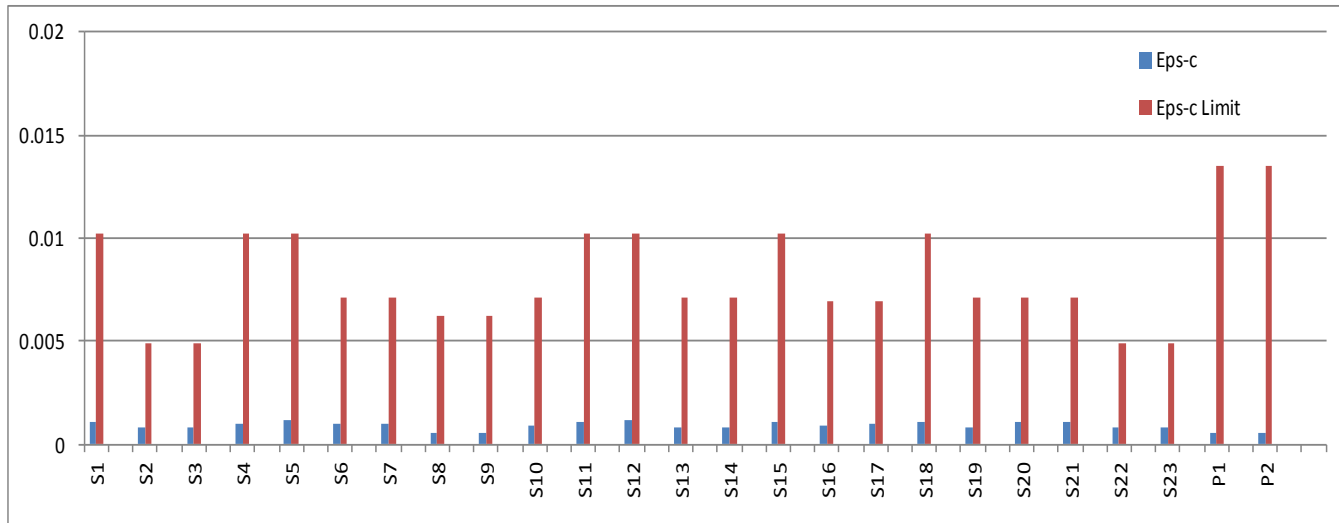

# Bina 5: DBYYHY(2007) Elastik Olmayan

+DY

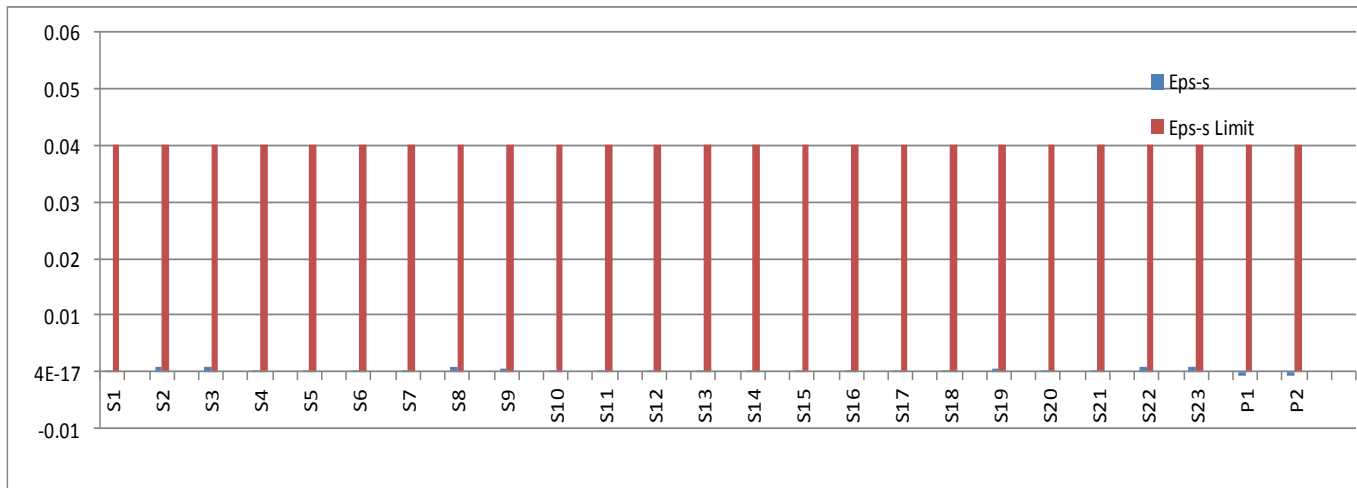
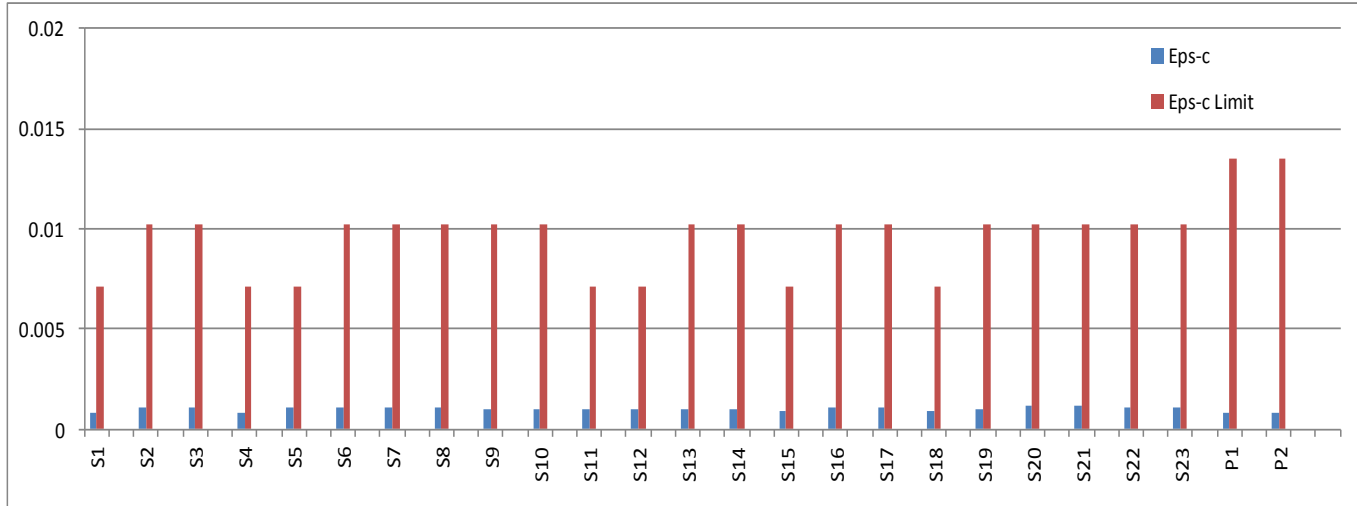

# Bina 5: DBYYHY(2007) Elastik Olmayan

**+DX**

**+DY**

| Kat   | Eleman    | Toplam   | Saglamay: | Saglamay: | V-toplam | V-Saglmy: | Saglamay: | Limit   |
|---|-----------|----------|-----------|-----------|----------|-----------|-----------|---------|
|   |           | Elm.Aded | Elm.Aded  | Elm.Yuzde | (t)      | (t)       | V Yuzdesi |         |
| 1   | Kolonlar: | 25       | 0         | 0         | 176.185  | 0         | 0         | < 20.00 |
|   | Kirisler: | 38       | 0         | 0         |          |           |           | < 30.00 |
| 2   | Kolonlar: | 25       | 0         | 0         | 165.455  | 0         | 0         | < 20.00 |
|   | Kirisler: | 38       | 0         | 0         |          |           |           | < 30.00 |
| 3   | Kolonlar: | 25       | 0         | 0         | 140.196  | 0         | 0         | < 20.00 |
|   | Kirisler: | 38       | 0         | 0         |          |           |           | < 30.00 |
| 4   | Kolonlar: | 25       | 0         | 0         | 101.928  | 0         | 0         | < 20.00 |
|   | Kirisler: | 38       | 0         | 0         |          |           |           | < 30.00 |
| 5   | Kolonlar: | 25       | 0         | 0         | 59.293   | 0         | 0         | < 40.00 |
|   | Kirisler: | 38       | 0         | 0         |          |           |           | < 30.00 |
| Bu yapidaki dusey elemanlar 'Can Guvenligi Perfomans' duzeyini saglamaktadır. |           |          |           |           |          |           |           |         |
| Bu yapidaki kirisler 'Can Guvenligi Perfomans' duzeyini saglamaktadır.        |           |          |           |           |          |           |           |         |

| Kat   | Eleman    | Toplam   | Saglamay: | Saglamay: | V-toplam | V-Saglmy: | Saglamay: | Limit   |
|---|-----------|----------|-----------|-----------|----------|-----------|-----------|---------|
|   |           | Elm.Aded | Elm.Aded  | Elm.Yuzde | (t)      | (t)       | V Yuzdesi |         |
| 1   | Kolonlar: | 25       | 0         | 0         | 288.951  | 0         | 0         | < 20.00 |
|   | Kirisler: | 38       | 0         | 0         |          |           |           | < 30.00 |
| 2   | Kolonlar: | 25       | 0         | 0         | 274.853  | 0         | 0         | < 20.00 |
|   | Kirisler: | 38       | 0         | 0         |          |           |           | < 30.00 |
| 3   | Kolonlar: | 25       | 0         | 0         | 237.422  | 0         | 0         | < 20.00 |
|   | Kirisler: | 38       | 0         | 0         |          |           |           | < 30.00 |
| 4   | Kolonlar: | 25       | 0         | 0         | 176.321  | 0         | 0         | < 20.00 |
|   | Kirisler: | 38       | 0         | 0         |          |           |           | < 30.00 |
| 5   | Kolonlar: | 25       | 0         | 0         | 146.831  | 0         | 0         | < 40.00 |
|   | Kirisler: | 38       | 0         | 0         |          |           |           | < 30.00 |
| Bu yapidaki dusey elemanlar 'Can Guvenligi Perfomans' duzeyini saglamaktadır. |           |          |           |           |          |           |           |         |
| Bu yapidaki kirisler 'Can Guvenligi Perfomans' duzeyini saglamaktadır.        |           |          |           |           |          |           |           |         |

# Bina 5 : Deęerlendirme

- Bina RBTE'ye gre RİSKSİZ olarak deęerlendirilmiřtir.
  - Binada X-ynnde perde yoktur. Y-ynnde perdeler ve 1/5 oranını saęlayan kolonlar bulunmaktadır. Y-ynndeki kuvvetin byk bir kısmını bu elemanlar tařımaktadır. Bu elemanlar sadece kat telenme oranına baęlı olarak deęerlendirilmiřtir.
- DBYBHY dorusal elastik ynteme gre perdeler performans kriterlerini saęlamamaktadır.
- DBYBHY doęrusal elastik olmayan ynteme gre yapı can gvenlięini saęlamaktadır.

# Bina 6: 5 Katlı-Çerçeve-Mevcut

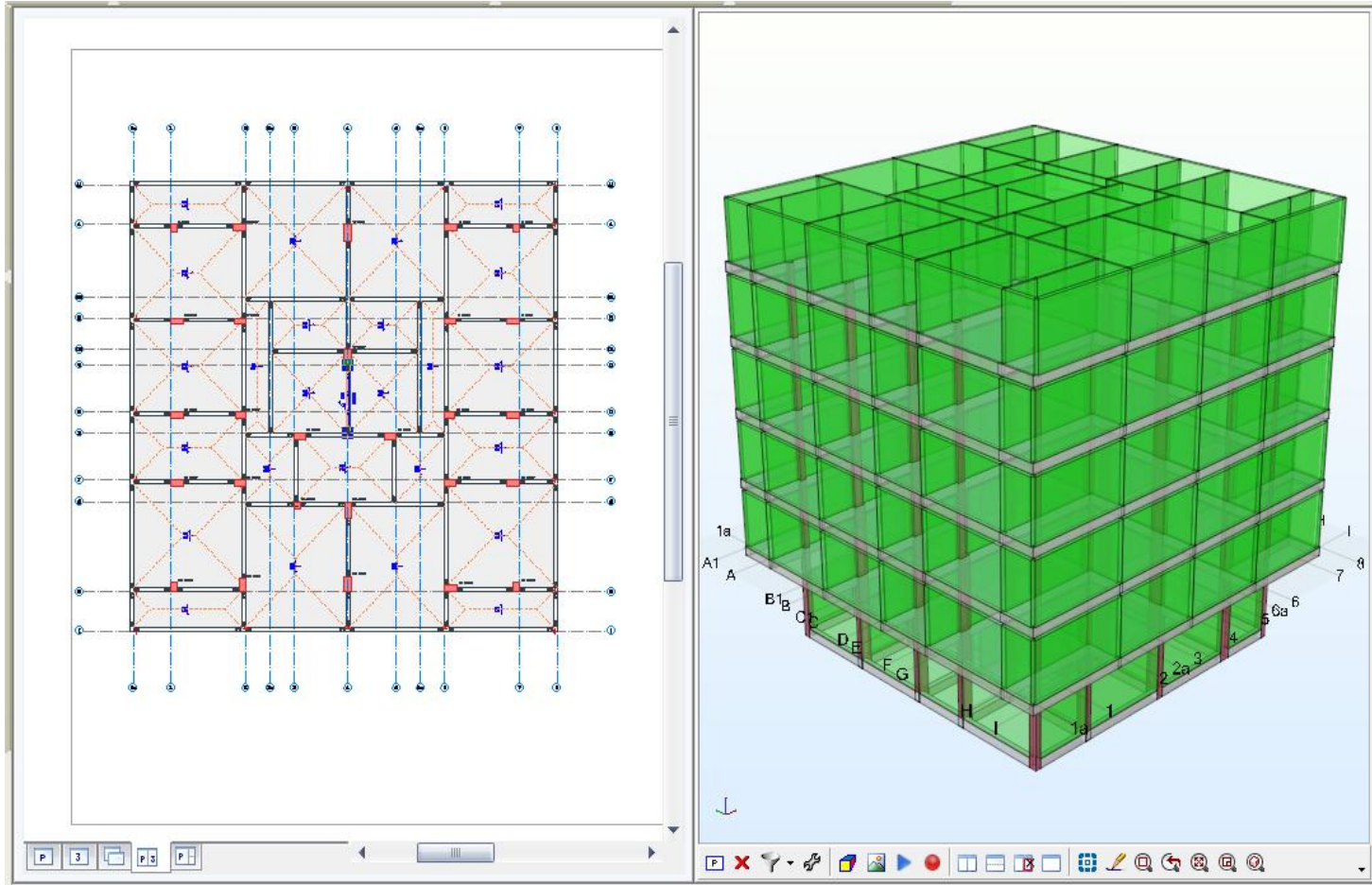

|   | RBTY (2012)    |                 | DBYBHY (2007)  |                 |
|---|----------------|-----------------|----------------|-----------------|
|   | T (Periyot, s) | $\lambda Sa(g)$ | T (Periyot, s) | $\lambda Sa(g)$ |
| X | 1.420          | 0.503           | 1.247          | 0.558           |
| Y | 1.823          | 0.412           | 1.597          | 0.458           |

# Bina 6: RBTE +DX Yönü

+DX,

%100 > %18 KKK oranı,

Riskli Bina

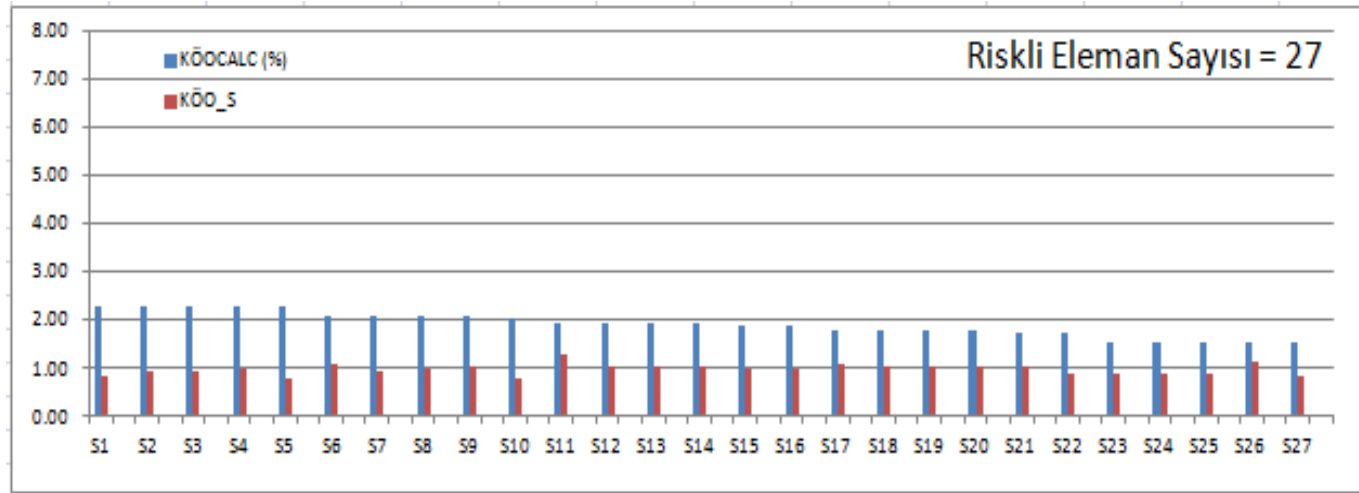
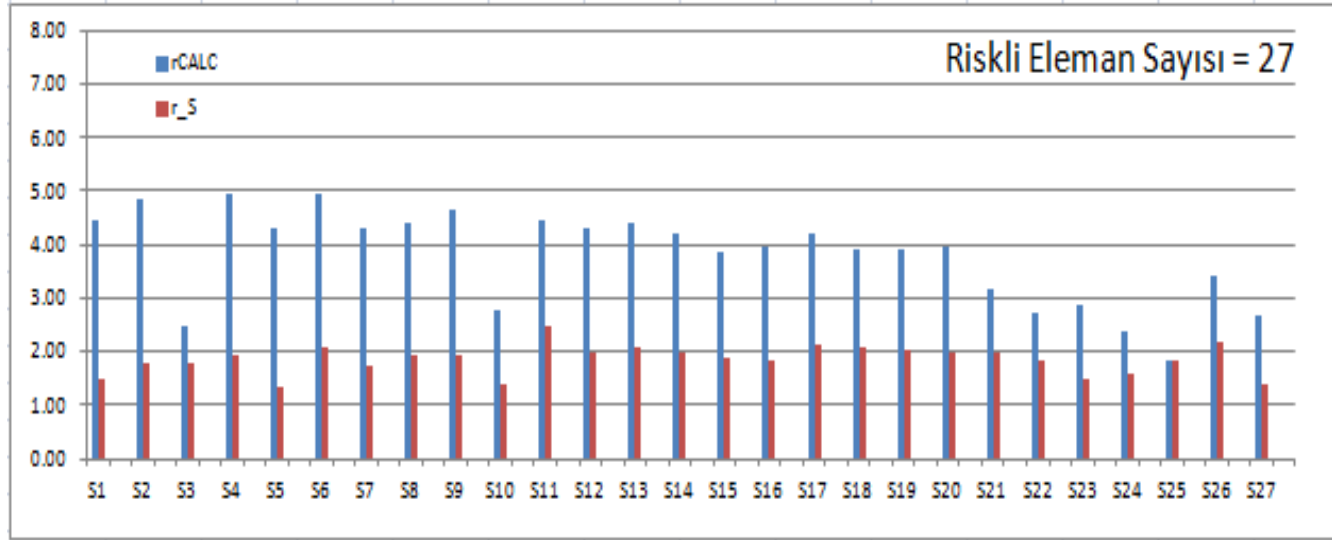



# Bina 6: RBTE +DY Yönü

+DY,

%100 > %18 KKK oranı,

Riskli Bina

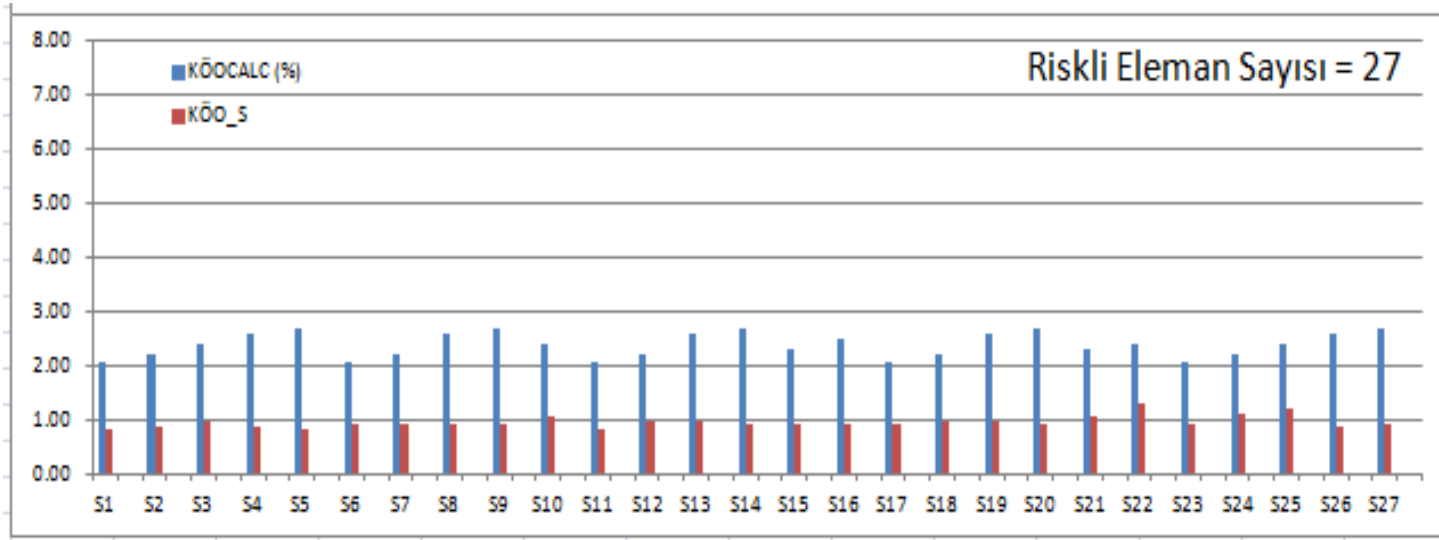
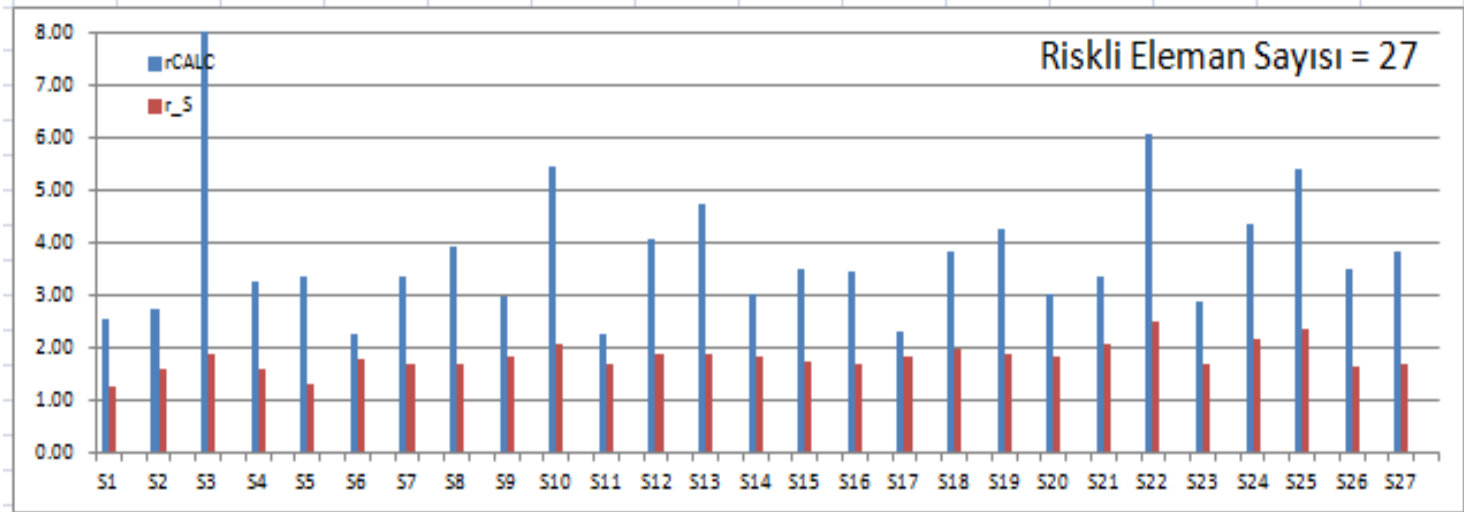

# Bina 6: RBTE Sonuç

|   |             |                    |
|---|-------------|--------------------|
| +Dx yüklemesi sonucu maksimum kat kesme kuvveti oranı | Sınır Değer | Sonuç              |
| 100   | 0.18        | RİSKLİ             |
| -Dx yüklemesi sonucu maksimum kat kesme kuvveti oranı |             | Sonuç              |
| 100   |             | RİSKLİ             |
| +Dy yüklemesi sonucu maksimum kat kesme kuvveti oranı |             | Sonuç              |
| 100   |             | RİSKLİ             |
| -Dy yüklemesi sonucu maksimum kat kesme kuvveti oranı |             | Sonuç              |
| 100   |             | RİSKLİ             |
| <b>Maksimum kat kesme kuvveti oranı</b>               |             | <b>Sınır Değer</b> |
| <b>100</b>  | <b>0.18</b> | <b>RİSKLİ</b>      |

# Bina 6: DBYYHY(2007) Doğrusal Elastik

+DX,

%92 > %20 KKK oranı,

Riskli Bina

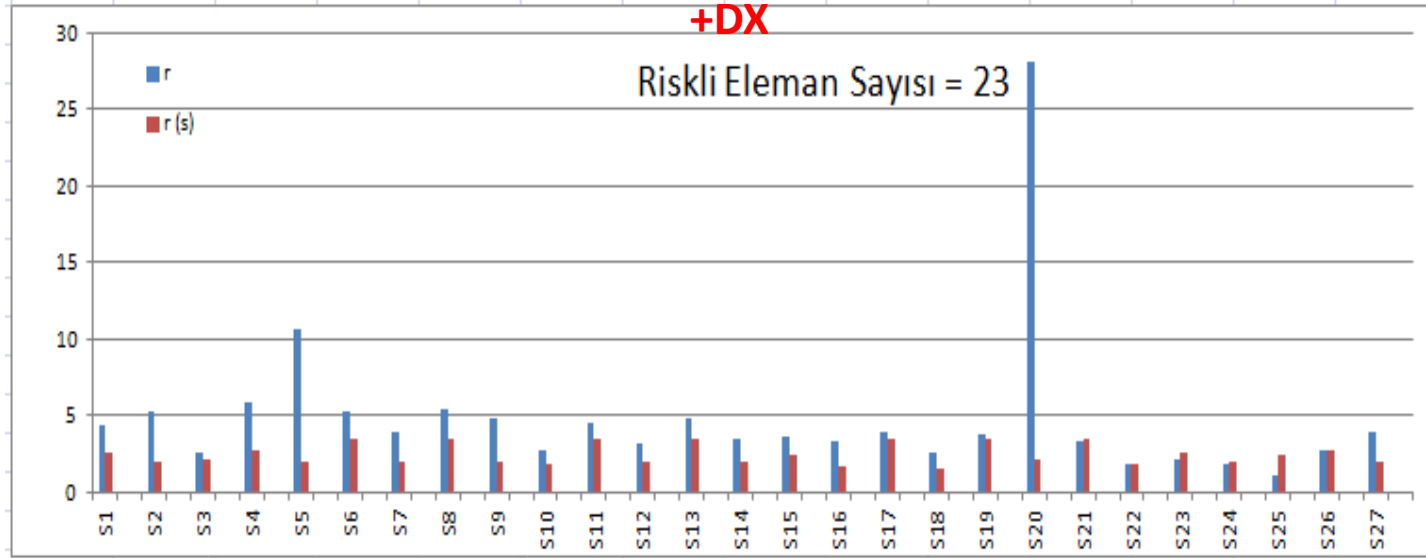

+DY,

%96 > %20 KKK oranı,

Riskli Bina

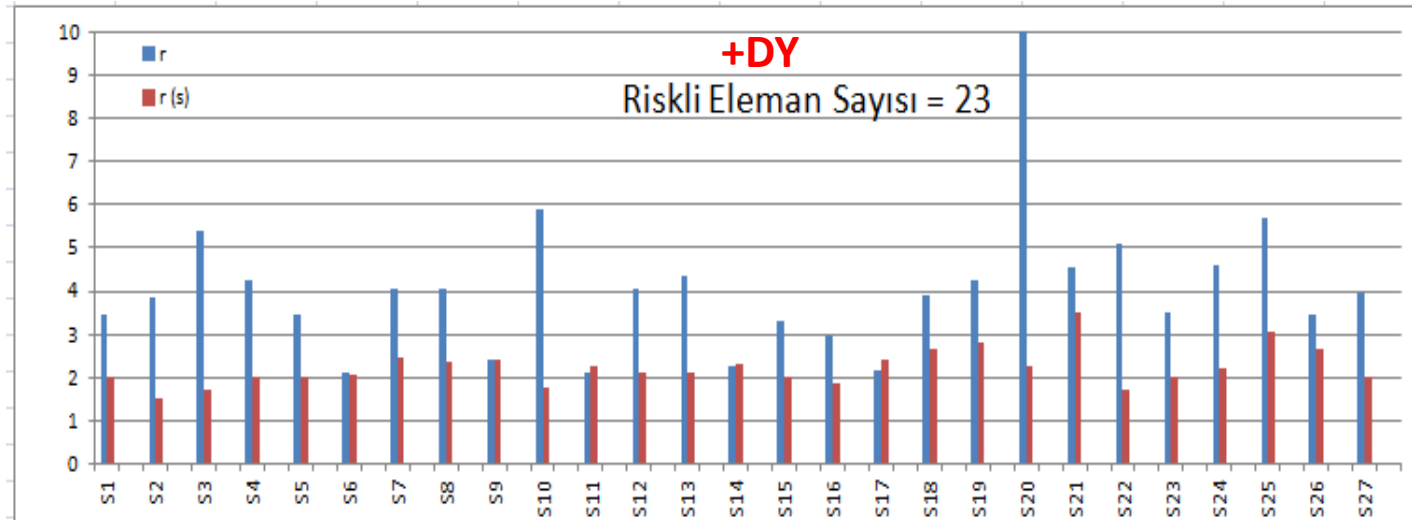

# Bina 6: DBYYHY(2007) Doğrusal Elastik

| +Dx |           |                  |                      |                        |              |                  |                      |                        |
|-----|-----------|------------------|----------------------|------------------------|--------------|------------------|----------------------|------------------------|
| Kat | Eleman    | Toplam Elm.Adedi | Sağlamayan Elm.Adedi | Sağlamayan Elm.Yüzdesi | V-toplam (t) | V-Sağlamayan (t) | Sağlamayan V Yüzdesi | (GV) Limit             |
| 1   | Kolonlar: | 27               | 23                   | 85.19                  | 441.089      | 404.471          | 91.7                 | > 20.00 !<br>> 30.00 ! |
|     | Kirisler: | 18               | 16                   | 88.89                  |              |                  |                      |                        |
| 2   | Kolonlar: | 27               | 23                   | 85.19                  | 412.15       | 373.872          | 90.71                | > 20.00 !<br>> 30.00 ! |
|     | Kirisler: | 18               | 16                   | 88.89                  |              |                  |                      |                        |
| 3   | Kolonlar: | 27               | 24                   | 88.89                  | 354.65       | 334.874          | 94.42                | > 20.00 !<br>> 30.00 ! |
|     | Kirisler: | 18               | 16                   | 88.89                  |              |                  |                      |                        |
| 4   | Kolonlar: | 27               | 19                   | 70.37                  | 270.123      | 209.675          | 77.62                | > 20.00 !<br>> 30.00 ! |
|     | Kirisler: | 18               | 16                   | 88.89                  |              |                  |                      |                        |
| 5   | Kolonlar: | 27               | 9                    | 33.33                  | 157.42       | 55.616           | 35.33                | < 40.00<br>> 30.00 !   |
|     | Kirisler: | 18               | 11                   | 61.11                  |              |                  |                      |                        |

| +Dy |           |                  |                      |                        |              |                  |                      |                        |
|-----|-----------|------------------|----------------------|------------------------|--------------|------------------|----------------------|------------------------|
| Kat | Eleman    | Toplam Elm.Adedi | Sağlamayan Elm.Adedi | Sağlamayan Elm.Yüzdesi | V-toplam (t) | V-Sağlamayan (t) | Sağlamayan V Yüzdesi | (GV) Limit             |
| 1   | Kolonlar: | 27               | 23                   | 85.19                  | 441.089      | 426.421          | 96.23                | > 20.00 !<br>> 30.00 ! |
|     | Kirisler: | 18               | 16                   | 88.89                  |              |                  |                      |                        |
| 2   | Kolonlar: | 27               | 23                   | 85.19                  | 412.15       | 373.872          | 90.71                | > 20.00 !<br>> 30.00 ! |
|     | Kirisler: | 18               | 16                   | 88.89                  |              |                  |                      |                        |
| 3   | Kolonlar: | 27               | 24                   | 88.89                  | 354.65       | 334.874          | 94.42                | > 20.00 !<br>> 30.00 ! |
|     | Kirisler: | 18               | 16                   | 88.89                  |              |                  |                      |                        |
| 4   | Kolonlar: | 27               | 19                   | 70.37                  | 270.123      | 209.675          | 77.62                | > 20.00 !<br>> 30.00 ! |
|     | Kirisler: | 18               | 16                   | 88.89                  |              |                  |                      |                        |
| 5   | Kolonlar: | 27               | 9                    | 33.33                  | 157.42       | 55.616           | 35.33                | < 40.00<br>> 30.00 !   |
|     | Kirisler: | 18               | 11                   | 61.11                  |              |                  |                      |                        |

# Bina 6: DBYYHY(2007) Elastik Olmayan

+DX,

%10 < %20 KKK oranı,

Riskli Bina

+DX

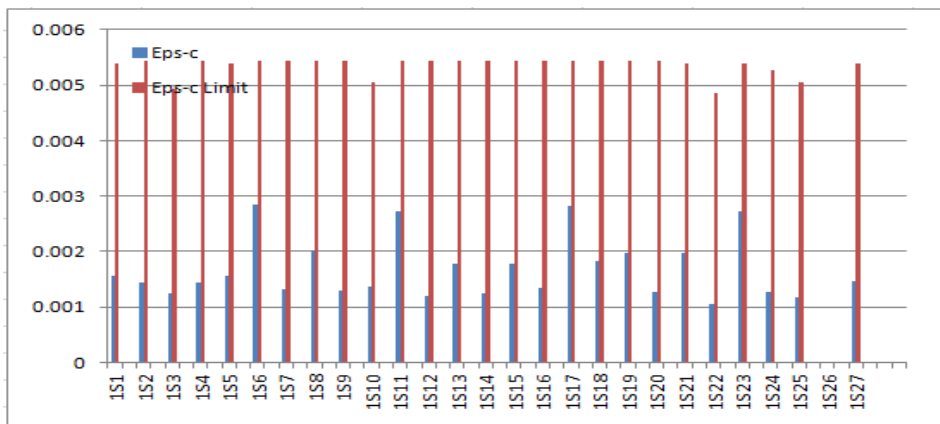

4 gevrek eleman var

+DY,

%27 > %20 KKK oranı,

Riskli Bina

+DY

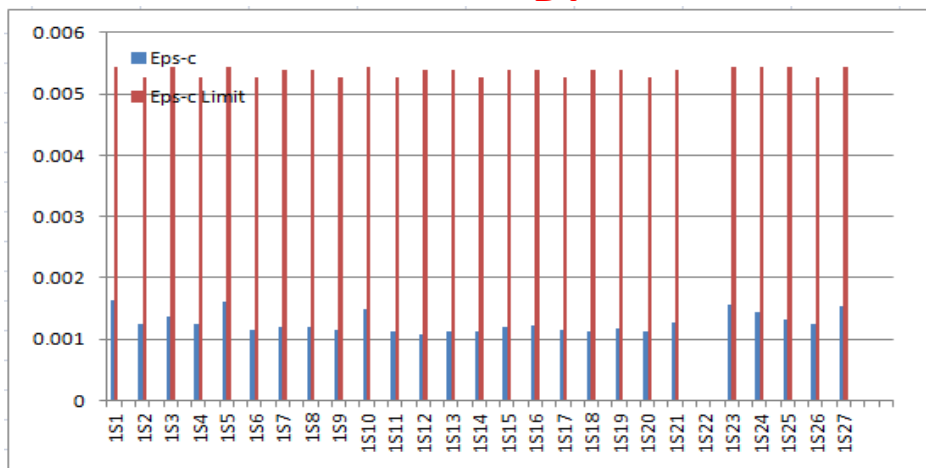

4 gevrek eleman var

# Bina 6: DBYYHY(2007) Elastik Olmayan

**+DX**

**+DY**

| Kat | Eleman    | Toplam Elm.Adedi | Saglamayan Elm.Adedi | Saglamayan Elm.Yüzdesi | V-toplam (t) | V-Saglamayan (t) | Saglamayan V Yüzdesi | (GV) Limit |
|-----|-----------|------------------|----------------------|------------------------|--------------|------------------|----------------------|------------|
| 1   | Kolonlar: | 27               | 1                    | 3.7                    | 127.112      | 12.946           | 10.18                | < 20.00    |
|     | Kirisler: | 71               | 2                    | 2.82                   |              |                  |                      | < 30.00    |
| 2   | Kolonlar: | 27               | 1                    | 3.7                    | 114.429      | 10.265           | 8.97                 | < 20.00    |
|     | Kirisler: | 71               | 2                    | 2.82                   |              |                  |                      | < 30.00    |
| 3   | Kolonlar: | 27               | 0                    | 0                      | 98.499       | 0                | 0                    | < 20.00    |
|     | Kirisler: | 71               | 2                    | 2.82                   |              |                  |                      | < 30.00    |
| 4   | Kolonlar: | 27               | 0                    | 0                      | 72.724       | 0                | 0                    | < 20.00    |
|     | Kirisler: | 71               | 2                    | 2.82                   |              |                  |                      | < 30.00    |
| 5   | Kolonlar: | 27               | 1                    | 3.7                    | 55.119       | 2.501            | 4.54                 | < 40.00    |
|     | Kirisler: | 71               | 2                    | 2.82                   |              |                  |                      | < 30.00    |

| Kat | Eleman    | Toplam Elm.Adedi | Saglamayan Elm.Adedi | Saglamayan Elm.Yüzdesi | V-toplam (t) | V-Saglamayan (t) | Saglamayan V Yüzdesi | (GV) Limit |
|-----|-----------|------------------|----------------------|------------------------|--------------|------------------|----------------------|------------|
| 1   | Kolonlar: | 27               | 1                    | 3.7                    | 85.779       | 23.522           | 27.42                | > 20.00 !  |
|     | Kirisler: | 71               | 0                    | 0                      |              |                  |                      | < 30.00    |
| 2   | Kolonlar: | 27               | 0                    | 0                      | 82.392       | 0                | 0                    | < 20.00    |
|     | Kirisler: | 71               | 0                    | 0                      |              |                  |                      | < 30.00    |
| 3   | Kolonlar: | 27               | 0                    | 0                      | 71.044       | 0                | 0                    | < 20.00    |
|     | Kirisler: | 71               | 0                    | 0                      |              |                  |                      | < 30.00    |
| 4   | Kolonlar: | 27               | 0                    | 0                      | 52.656       | 0                | 0                    | < 20.00    |
|     | Kirisler: | 71               | 0                    | 0                      |              |                  |                      | < 30.00    |
| 5   | Kolonlar: | 27               | 0                    | 0                      | 47.705       | 0                | 0                    | < 40.00    |
|     | Kirisler: | 71               | 0                    | 0                      |              |                  |                      | < 30.00    |

| Kolon | Kat | Eps-C EpsC-Limit | Eps-S EpsS-Limit | V (t)  | Durum                                  |
|-------|-----|------------------|------------------|--------|--|
| 1S26  | 1   |                  |                  | 12.946 | > GÇ Gevrek Eleman Guclendirilmelidir. |
| 2S17  | 2   |                  |                  | 10.265 | > GÇ Gevrek Eleman Guclendirilmelidir. |
| 5S23  | 5   | 1.2880494        | -0.1521074       | 2.501  | > GÇ ... Eleman Guclendirilmelidir.    |

| Kolon | Kat | Eps-C EpsC-Limit | Eps-S EpsS-Limit | V (t)   | Durum                                  |
|-------|-----|------------------|------------------|---------|--|
| 1S22  | 1   |                  |                  | -23.522 | > GÇ Gevrek Eleman Guclendirilmelidir. |

# Bina 6 : Deęerlendirme

- Bina RBTE'ye gre RİSKLİ olarak deęerlendirilmiřtir.
  - Tm elemanlar riskli olarak deęerlendirilmiřtir.
- DBYBHY doęrusal elastik ynteme gre bina can gvenlięi performans kriterlerini saęlamamaktadır.
- DBYBHY doęrusal elastik olmayan ynteme gre yapı can gvenlięini saęlamamaktadır.
  - Eleman etki-kapasite deęerleri dřk olmasına raęmen bazı elemanlar gevrek çıkmıřtır.

# Bina 7: 5 Katlı-Perdeli-Orta Hasarlı

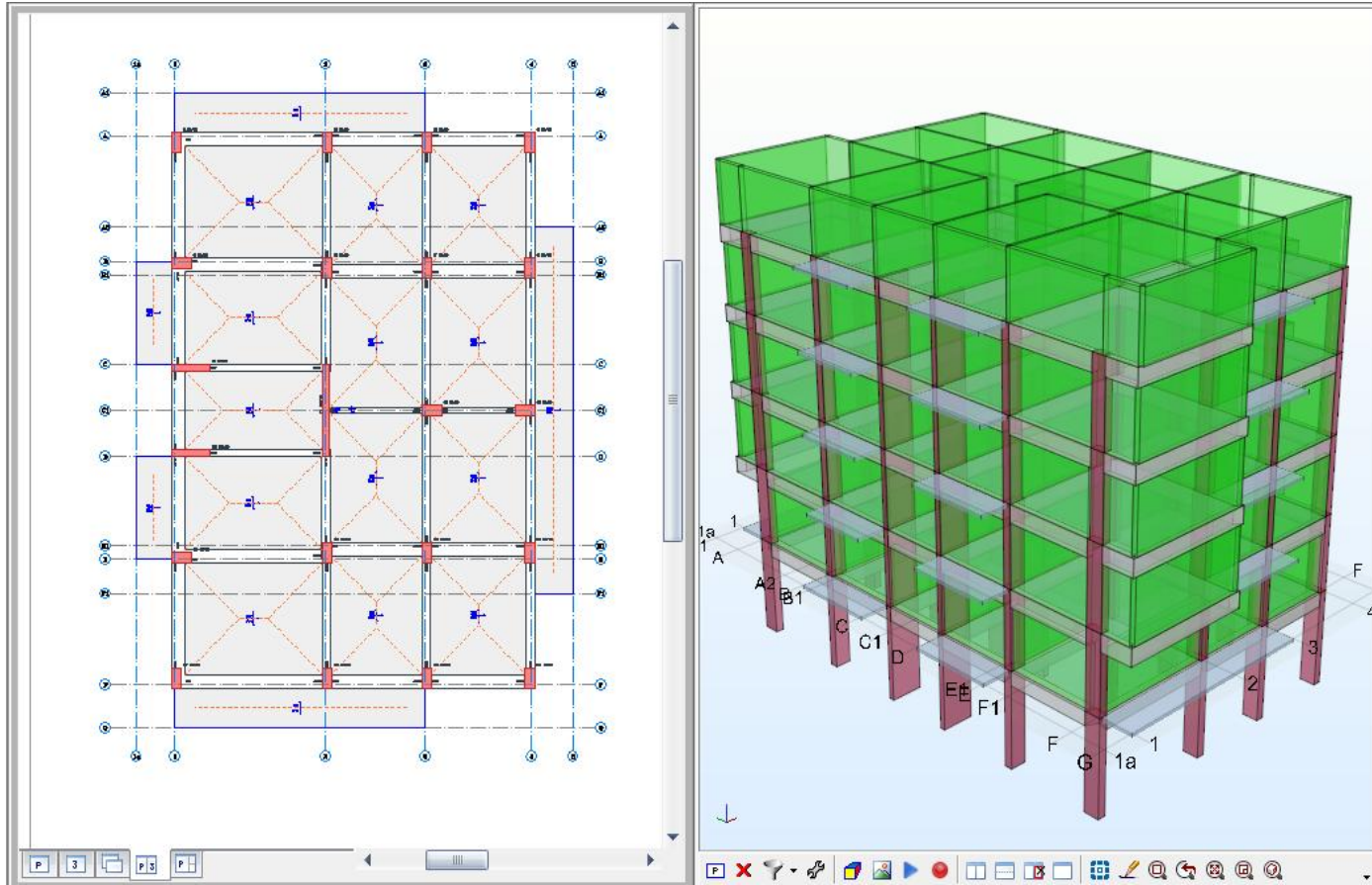

|   | <b>RBTY (2012)</b> |                 | <b>DBYBHY (2007)</b> |                 |
|---|--------------------|-----------------|----------------------|-----------------|
|   | T (Periyot, s)     | $\lambda Sa(g)$ | T (Periyot, s)       | $\lambda Sa(g)$ |
| X | 0.911              | 0.992           | 0.737                | 1.000           |
| Y | 0.638              | 1.000           | 0.630                | 1.000           |



# Adapazarı Spektrumu

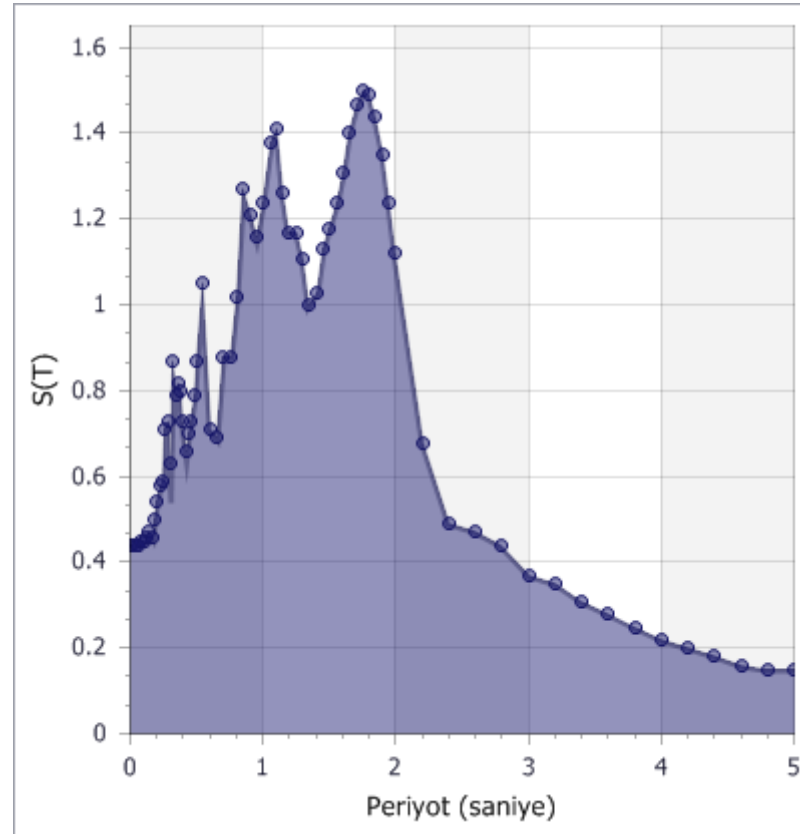

# Bina 7: RBTE +DX Yönü

+DX,

%69 > %21 KKK oranı,

Riskli Bina

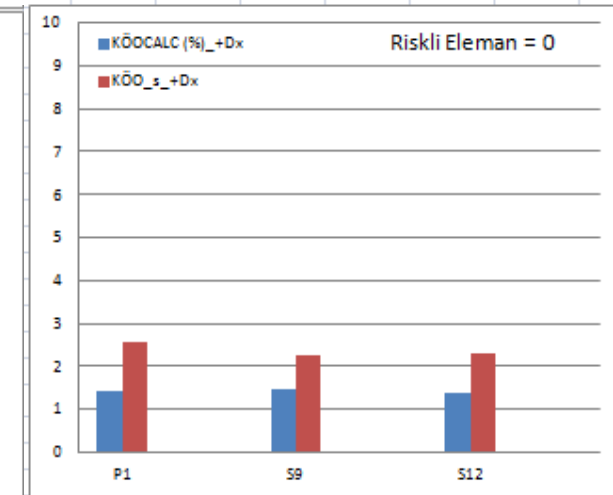
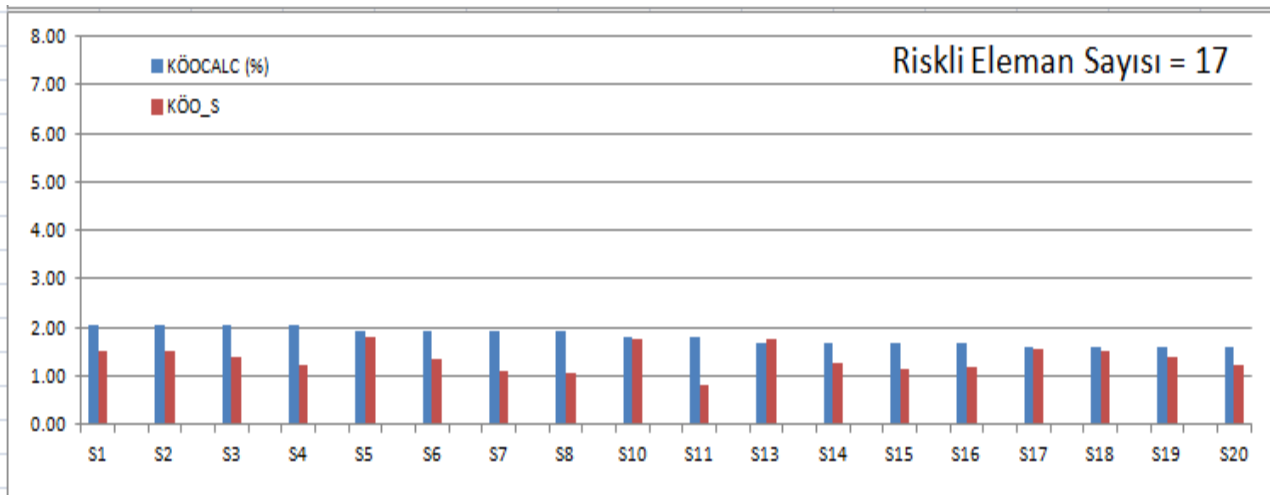
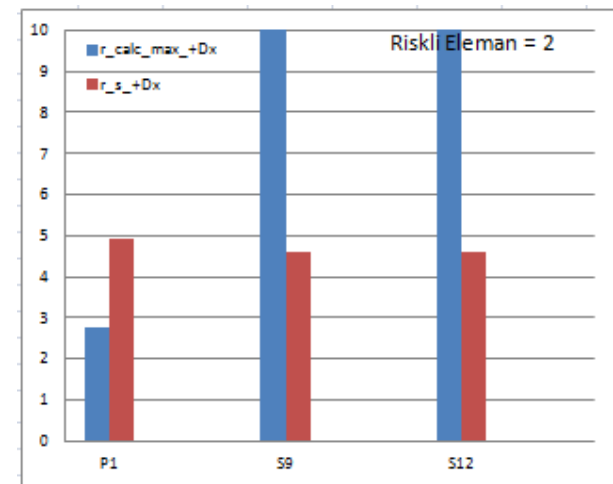
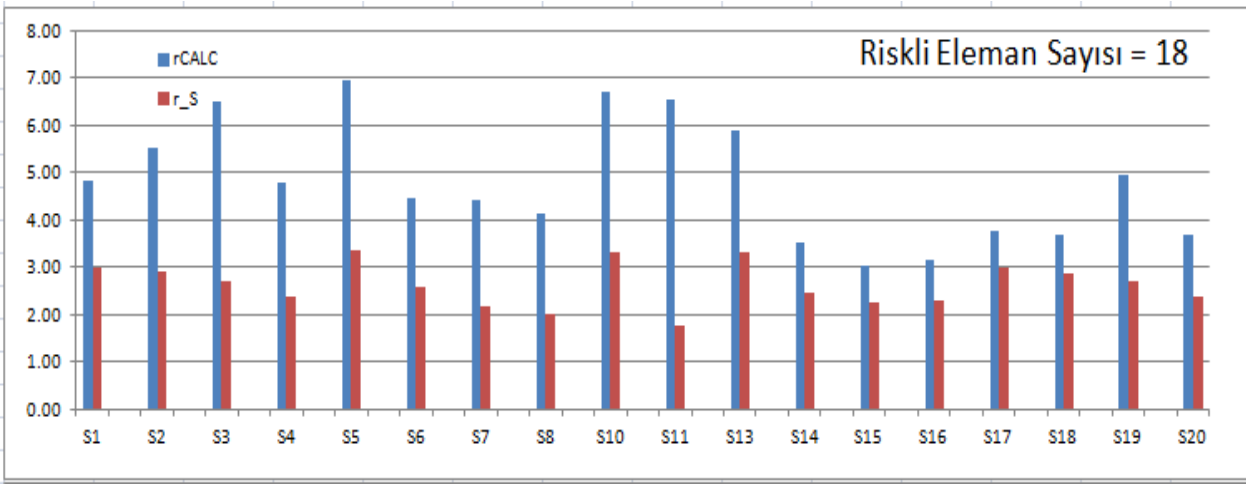

# Bina 7: RBTE +DY Yönü

+DY,

%0 < %21 KKK oranı,

Risksiz Bina

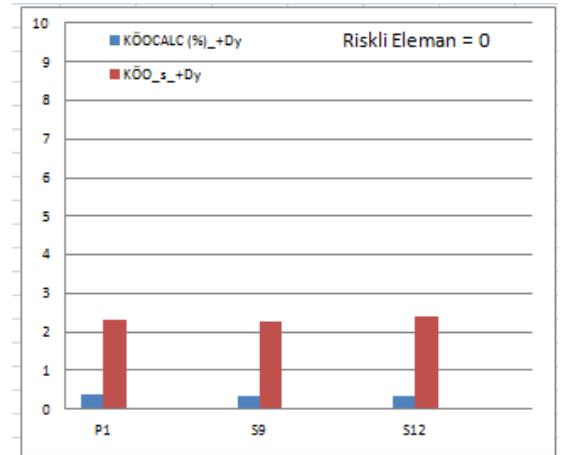
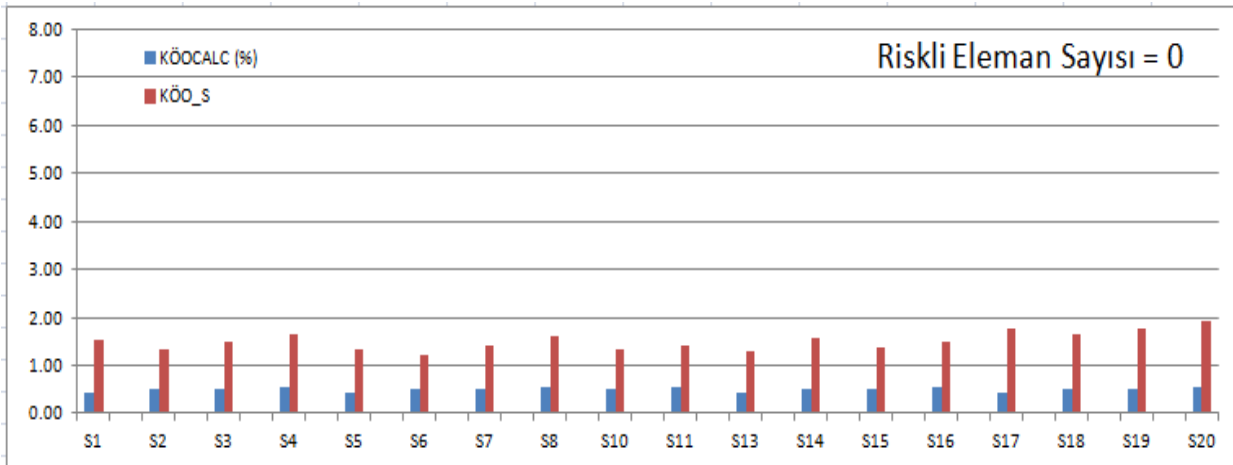
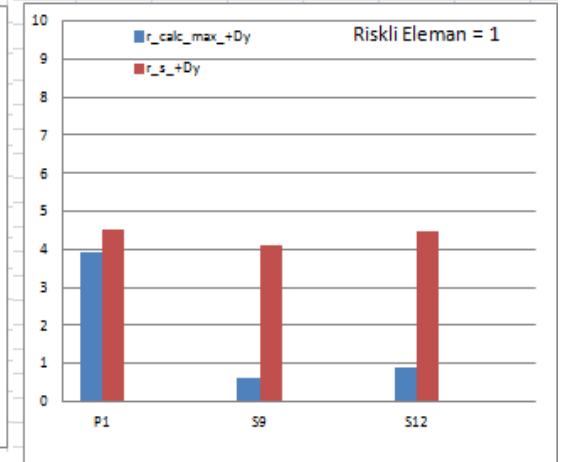
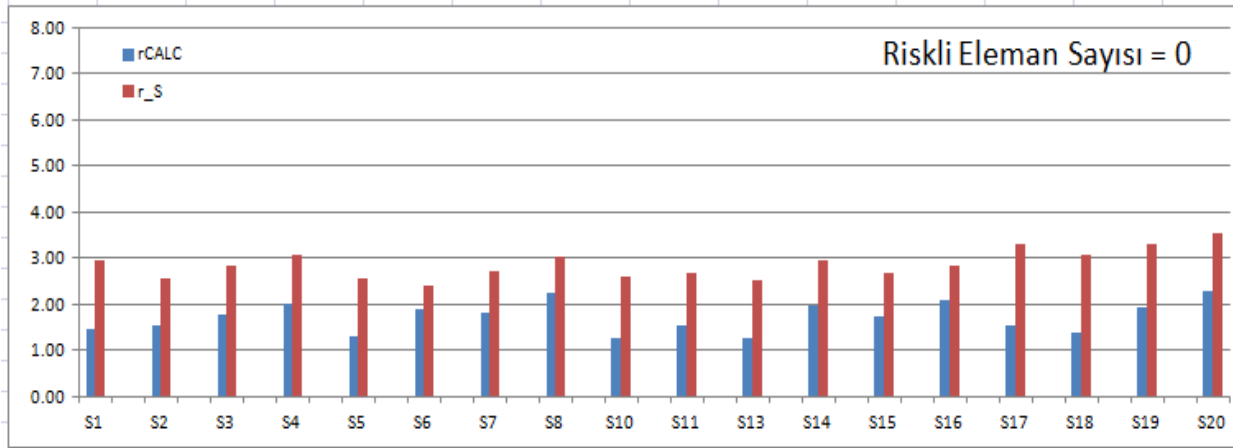

# Bina 7: RBTE Sonuç

|   |             |                    |
|---|-------------|--------------------|
| +Dx yüklemesi sonucu maksimum kat kesme kuvveti oranı | Sınır Değer | Sonuç              |
| 0.69  | 0.21        | RİSKLİ             |
| -Dx yüklemesi sonucu maksimum kat kesme kuvveti oranı |             | Sonuç              |
| 0.69  |             | RİSKLİ             |
| +Dy yüklemesi sonucu maksimum kat kesme kuvveti oranı |             | Sonuç              |
| 0.00  |             | RİSKSİZ            |
| -Dy yüklemesi sonucu maksimum kat kesme kuvveti oranı |             | Sonuç              |
| 0.00  |             | RİSKSİZ            |
| <b>Maksimum kat kesme kuvveti oranı</b>               |             | <b>Sınır Değer</b> |
| <b>0.69</b>   | <b>0.21</b> | <b>RİSKLİ</b>      |

# Bina 7: DBYYHY(2007) Doğrusal Elastik

+DX,

%90 > %20 KKK oranı,

Riskli Bina

+DX

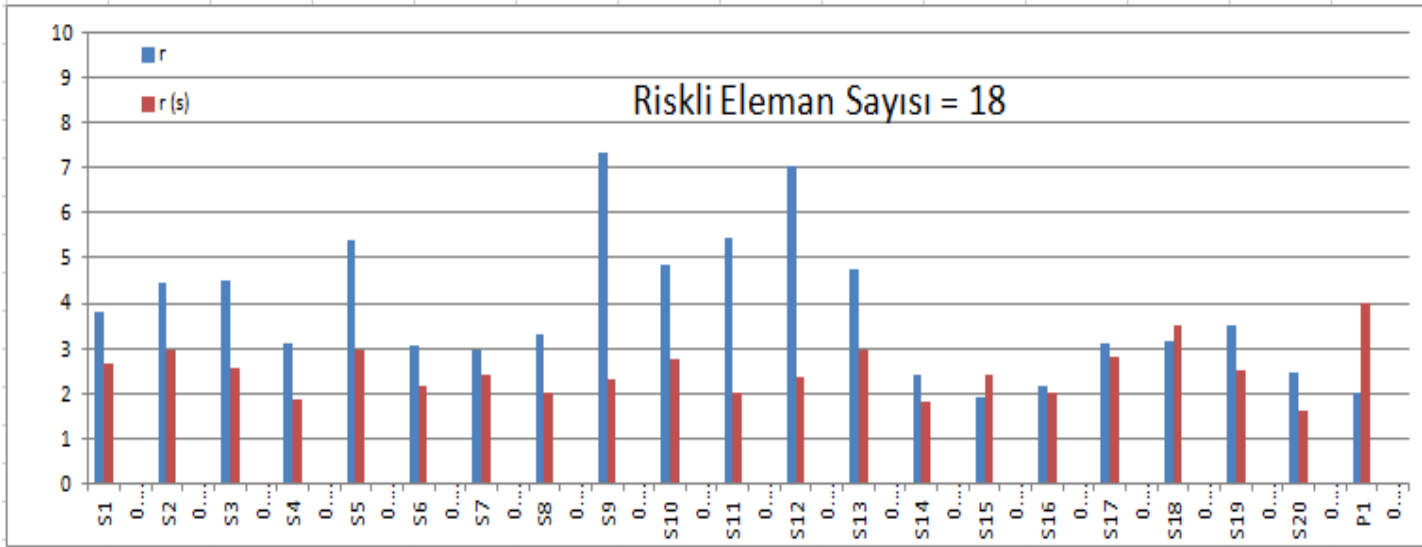

+DY,

%73 > %20 KKK oranı,

Riskli Bina

+DY

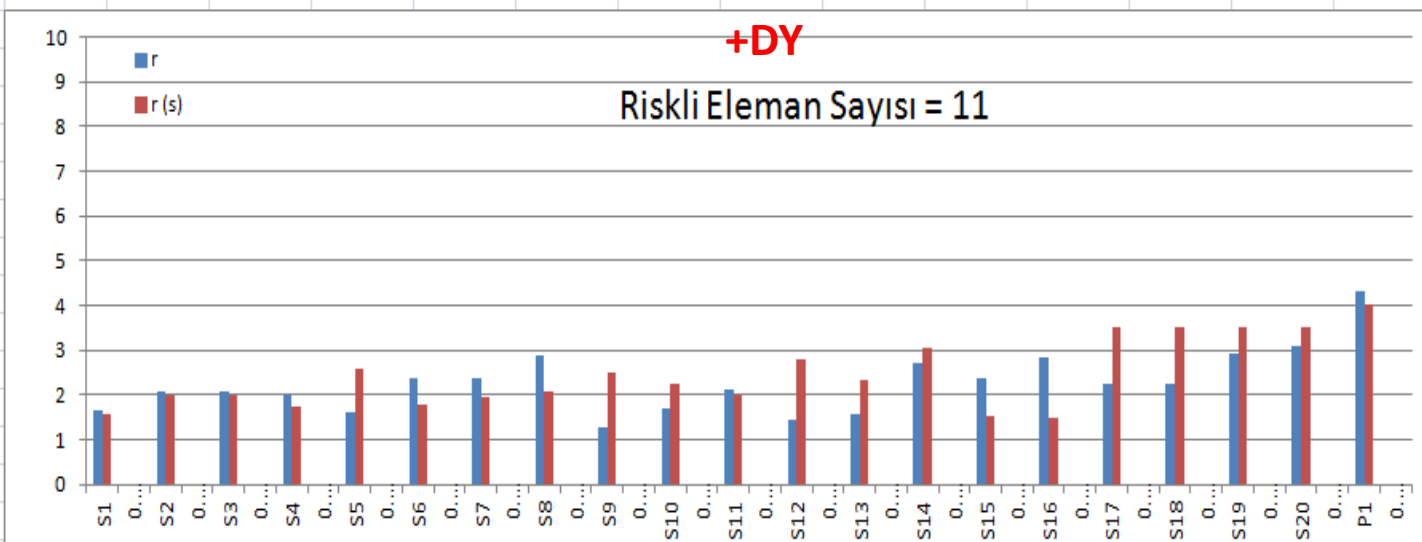

# Bina 7: DBYYHY(2007) Doğrusal Elastik

| +Dx |           |                  |                      |                        |              |                  |                      |                        |
|-----|-----------|------------------|----------------------|------------------------|--------------|------------------|----------------------|------------------------|
| Kat | Eleman    | Toplam Elm.Adedi | Sağlamayan Elm.Adedi | Sağlamayan Elm.Yüzdesi | V-toplam (t) | V-Sağlamayan (t) | Sağlamayan V Yüzdesi | (GV) Limit             |
| 1   | Kolonlar: | 21               | 18                   | 85.71                  | 983.788      | 886.961          | 90.16                | > 20.00 !<br>> 30.00 ! |
|     | Kirisler: | 16               | 12                   | 75                     |              |                  |                      |                        |
| 2   | Kolonlar: | 21               | 18                   | 85.71                  | 928.579      | 893.545          | 96.23                | > 20.00 !<br>> 30.00 ! |
|     | Kirisler: | 15               | 11                   | 73.33                  |              |                  |                      |                        |
| 3   | Kolonlar: | 21               | 15                   | 71.43                  | 803.729      | 699.056          | 86.98                | > 20.00 !<br>> 30.00 ! |
|     | Kirisler: | 15               | 10                   | 66.67                  |              |                  |                      |                        |
| 4   | Kolonlar: | 21               | 15                   | 71.43                  | 611.654      | 491.298          | 80.32                | > 20.00 !<br>> 30.00 ! |
|     | Kirisler: | 15               | 9                    | 60                     |              |                  |                      |                        |
| 5   | Kolonlar: | 21               | 12                   | 57.14                  | 357.251      | 297.355          | 83.23                | > 40.00 !<br>< 30.00   |
|     | Kirisler: | 15               | 0                    | 0                      |              |                  |                      |                        |

| +Dy |           |                  |                      |                        |              |                  |                      |                        |
|-----|-----------|------------------|----------------------|------------------------|--------------|------------------|----------------------|------------------------|
| Kat | Eleman    | Toplam Elm.Adedi | Sağlamayan Elm.Adedi | Sağlamayan Elm.Yüzdesi | V-toplam (t) | V-Sağlamayan (t) | Sağlamayan V Yüzdesi | (GV) Limit             |
| 1   | Kolonlar: | 21               | 11                   | 52.38                  | 983.788      | 718.626          | 73.05                | > 20.00 !<br>> 30.00 ! |
|     | Kirisler: | 17               | 8                    | 47.06                  |              |                  |                      |                        |
| 2   | Kolonlar: | 21               | 12                   | 57.14                  | 928.579      | 717.615          | 77.28                | > 20.00 !<br>> 30.00 ! |
|     | Kirisler: | 17               | 9                    | 52.94                  |              |                  |                      |                        |
| 3   | Kolonlar: | 21               | 9                    | 42.86                  | 803.729      | 340.984          | 42.43                | > 20.00 !<br>> 30.00 ! |
|     | Kirisler: | 17               | 9                    | 52.94                  |              |                  |                      |                        |
| 4   | Kolonlar: | 21               | 7                    | 33.33                  | 611.654      | 181.664          | 29.7                 | > 20.00 !<br>< 30.00   |
|     | Kirisler: | 17               | 5                    | 29.41                  |              |                  |                      |                        |
| 5   | Kolonlar: | 21               | 5                    | 23.81                  | 357.251      | 119.793          | 33.53                | < 40.00<br>< 30.00     |
|     | Kirisler: | 17               | 2                    | 11.76                  |              |                  |                      |                        |

# Bina 7: DBYYHY(2007) Elastik Olmayan

+DX,

**%63 > %20 KKK oranı,**

**Riskli Bina**

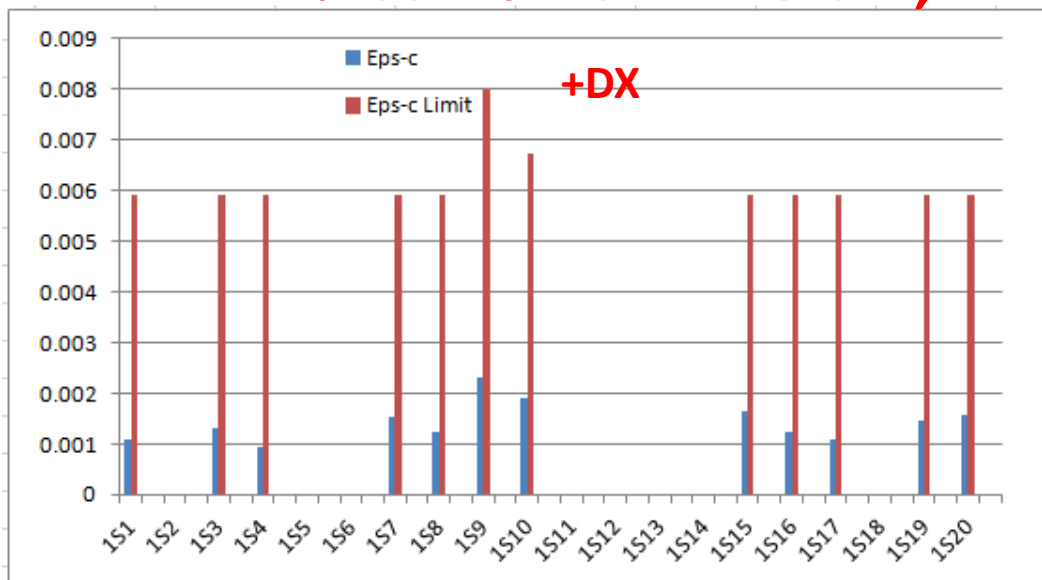

8 gevrek eleman var

+DY,

**%69 > %20 KKK oranı,**

**Riskli Bina**

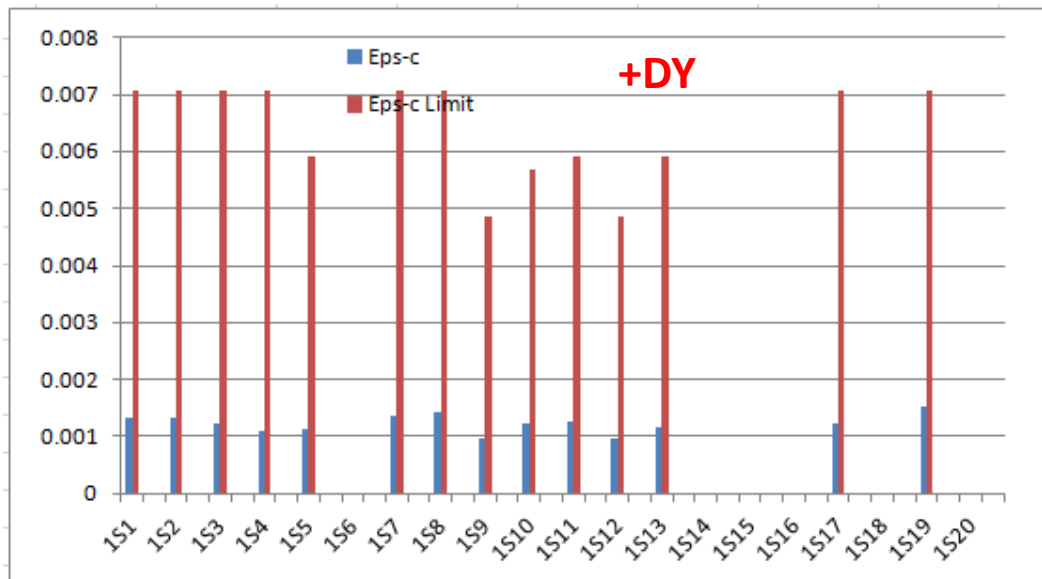

7 gevrek eleman var

# Bina 7: DBYYHY(2007) Elastik Olmayan

**+DX**

**+DY**

| Kat | Eleman    | Toplam Elm.Adedi | Saglamayan Elm.Adedi | Saglamayan Elm.Yüzdesi | V-toplam (t) | V-Saglamayan (t) | Saglamayan V Yüzdesi | (GV) Limit |
|-----|-----------|------------------|----------------------|------------------------|--------------|------------------|----------------------|------------|
| 1   | Kolonlar: | 21               | 8                    | 38.1                   | 357.234      | 224.324          | 62.79                | > 20.00 !  |
|     | Kirisler: | 33               | 0                    | 0                      |              |                  |                      | < 30.00    |
| 2   | Kolonlar: | 21               | 2                    | 9.52                   | 265.061      | 80.667           | 30.43                | > 20.00 !  |
|     | Kirisler: | 45               | 1                    | 2.22                   |              |                  |                      | < 30.00    |
| 3   | Kolonlar: | 21               | 2                    | 9.52                   | 230.512      | 37.801           | 16.4                 | < 20.00    |
|     | Kirisler: | 45               | 1                    | 2.22                   |              |                  |                      | < 30.00    |
| 4   | Kolonlar: | 21               | 1                    | 4.76                   | 171.396      | 27.965           | 16.32                | < 20.00    |
|     | Kirisler: | 45               | 0                    | 0                      |              |                  |                      | < 30.00    |
| 5   | Kolonlar: | 21               | 0                    | 0                      | 107.531      | 0                | 0                    | < 40.00    |
|     | Kirisler: | 45               | 0                    | 0                      |              |                  |                      | < 30.00    |

| Kat | Eleman    | Toplam Elm.Adedi | Saglamayan Elm.Adedi | Saglamayan Elm.Yüzdesi | V-toplam (t) | V-Saglamayan (t) | Saglamayan V Yüzdesi | (GV) Limit |
|-----|-----------|------------------|----------------------|------------------------|--------------|------------------|----------------------|------------|
| 1   | Kolonlar: | 21               | 7                    | 33.33                  | 456.824      | 316.118          | 69.2                 | > 20.00 !  |
|     | Kirisler: | 33               | 2                    | 6.06                   |              |                  |                      | < 30.00    |
| 2   | Kolonlar: | 21               | 5                    | 23.81                  | 439.568      | 257.915          | 58.67                | > 20.00 !  |
|     | Kirisler: | 45               | 1                    | 2.22                   |              |                  |                      | < 30.00    |
| 3   | Kolonlar: | 21               | 6                    | 28.57                  | 382.72       | 233.932          | 61.12                | > 20.00 !  |
|     | Kirisler: | 45               | 0                    | 0                      |              |                  |                      | < 30.00    |
| 4   | Kolonlar: | 21               | 5                    | 23.81                  | 285.537      | 156.352          | 54.76                | > 20.00 !  |
|     | Kirisler: | 45               | 1                    | 2.22                   |              |                  |                      | < 30.00    |
| 5   | Kolonlar: | 21               | 0                    | 0                      | 165.65       | 0                | 0                    | < 40.00    |
|     | Kirisler: | 45               | 0                    | 0                      |              |                  |                      | < 30.00    |

| Kolon | Kat | Eps-C EpsC-Limit | Eps-S EpsS-Limit | V (t)   | Durum                                  |
|-------|-----|------------------|------------------|---------|--|
| 1S2   | 1   |                  |                  | 19.37   | > GÇ Gevrek Eleman Guclendirilmelidir. |
| 1S5   | 1   |                  |                  | 31.731  | > GÇ Gevrek Eleman Guclendirilmelidir. |
| 1S6   | 1   |                  |                  | 18.157  | > GÇ Gevrek Eleman Guclendirilmelidir. |
| 1S11  | 1   |                  |                  | 33.311  | > GÇ Gevrek Eleman Guclendirilmelidir. |
| 1S12  | 1   |                  |                  | -40.886 | > GÇ Gevrek Eleman Guclendirilmelidir. |
| 1S13  | 1   |                  |                  | 39.407  | > GÇ Gevrek Eleman Guclendirilmelidir. |
| 1S14  | 1   |                  |                  | 24.59   | > GÇ Gevrek Eleman Guclendirilmelidir. |
| 1S18  | 1   |                  |                  | 16.873  | > GÇ Gevrek Eleman Guclendirilmelidir. |
| 2S10  | 2   |                  |                  | 18.372  | > GÇ Gevrek Eleman Guclendirilmelidir. |
| 2S12  | 2   |                  |                  | 62.295  | > GÇ Gevrek Eleman Guclendirilmelidir. |
| 3S6   | 3   |                  |                  | 20.714  | > GÇ Gevrek Eleman Guclendirilmelidir. |
| 3S10  | 3   | 0.2217658        | -3.5419919       | 17.087  | > GÇ Gevrek Eleman Guclendirilmelidir. |
| 4S9   | 4   |                  |                  | 27.965  | > GÇ Gevrek Eleman Guclendirilmelidir. |

| Kolon | Kat | Eps-C EpsC-Limit | Eps-S EpsS-Limit | V (t)    | Durum                                  |
|-------|-----|------------------|------------------|----------|--|
| 1S6   | 1   |                  |                  | -19.307  | > GÇ Gevrek Eleman Guclendirilmelidir. |
| 1S14  | 1   |                  |                  | -30.556  | > GÇ Gevrek Eleman Guclendirilmelidir. |
| 1S15  | 1   |                  |                  | -22.326  | > GÇ Gevrek Eleman Guclendirilmelidir. |
| 1S16  | 1   |                  |                  | -22.221  | > GÇ Gevrek Eleman Guclendirilmelidir. |
| 1S18  | 1   |                  |                  | -18.321  | > GÇ Gevrek Eleman Guclendirilmelidir. |
| 1S20  | 1   |                  |                  | -23.617  | > GÇ Gevrek Eleman Guclendirilmelidir. |
| 1P1   | 1   |                  |                  | -179.77  | > GÇ Gevrek Eleman Guclendirilmelidir. |
| 2S7   | 2   |                  |                  | -29.334  | > GÇ Gevrek Eleman Guclendirilmelidir. |
| 2S8   | 2   |                  |                  | -25.721  | > GÇ Gevrek Eleman Guclendirilmelidir. |
| 2S15  | 2   |                  |                  | -22.052  | > GÇ Gevrek Eleman Guclendirilmelidir. |
| 2S16  | 2   |                  |                  | -22.774  | > GÇ Gevrek Eleman Guclendirilmelidir. |
| 2P1   | 2   |                  |                  | -158.034 | > GÇ Gevrek Eleman Guclendirilmelidir. |
| 3S7   | 3   |                  |                  | -22.547  | > GÇ Gevrek Eleman Guclendirilmelidir. |
| 3S8   | 3   |                  |                  | -21.738  | > GÇ Gevrek Eleman Guclendirilmelidir. |
| 3S14  | 3   |                  |                  | -18.293  | > GÇ Gevrek Eleman Guclendirilmelidir. |
| 3S15  | 3   |                  |                  | -27.823  | > GÇ Gevrek Eleman Guclendirilmelidir. |
| 3S16  | 3   |                  |                  | -24.312  | > GÇ Gevrek Eleman Guclendirilmelidir. |
| 3P1   | 3   |                  |                  | -119.219 | > GÇ Gevrek Eleman Guclendirilmelidir. |
| 4S7   | 4   |                  |                  | -19.424  | > GÇ Gevrek Eleman Guclendirilmelidir. |
| 4S8   | 4   |                  |                  | -24.866  | > GÇ Gevrek Eleman Guclendirilmelidir. |
| 4S15  | 4   |                  |                  | -19.942  | > GÇ Gevrek Eleman Guclendirilmelidir. |
| 4S16  | 4   |                  |                  | -17.129  | > GÇ Gevrek Eleman Guclendirilmelidir. |
| 4P1   | 4   |                  |                  | -74.991  | > GÇ Gevrek Eleman Guclendirilmelidir. |



# Bina 7 : Deęerlendirme

- Bina RBTE'ye gre RİSKLİ olarak deęerlendirilmiřtir.
  - $m/m_{\text{sınır}}$  deęerleri genellikle 0.7-2.7 aralıęındadır.
  - $(\square/h)/(\square/h)_{\text{sınır}}$  deęerleri 0.3-1.6 dolaylarındadır.
- DBYBHY doęrusal elastik ynteme gre bina can gvenlięi performans kriterlerini saęlamamaktadır.
- DBYBHY doęrusal elastik olmayan ynteme gre yapı can gvenlięini saęlamamaktadır.
- Bina deprem sonrası orta hasar grmř olduęundan elde edilen deęerlendirme sonuları makuldur.

# Bina 8: 3 Katlı-Çerçeve-Orta Hasarlı

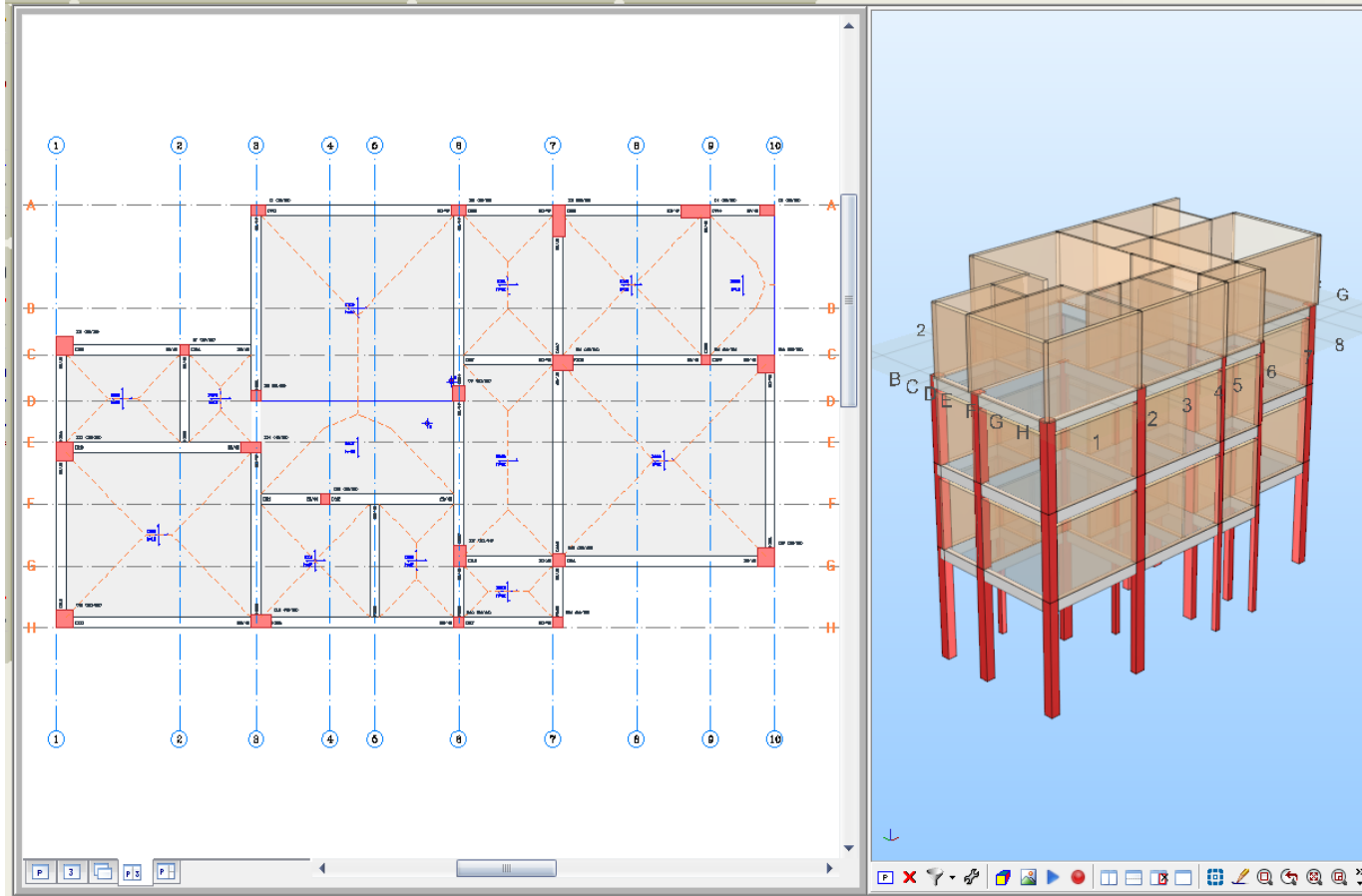

|   | RBTY (2007)    |         | DBYBHY (2007)  |         |
|---|----------------|---------|----------------|---------|
|   | T (Periyot, s) | I Sa(g) | T (Periyot, s) | I Sa(g) |
| X | 0.848          | 0.435   | 0.637          | 1.000   |
| Y | 0.866          | 0.408   | 0.652          | 1.000   |

# Adana-Ceyhan Spektrumu

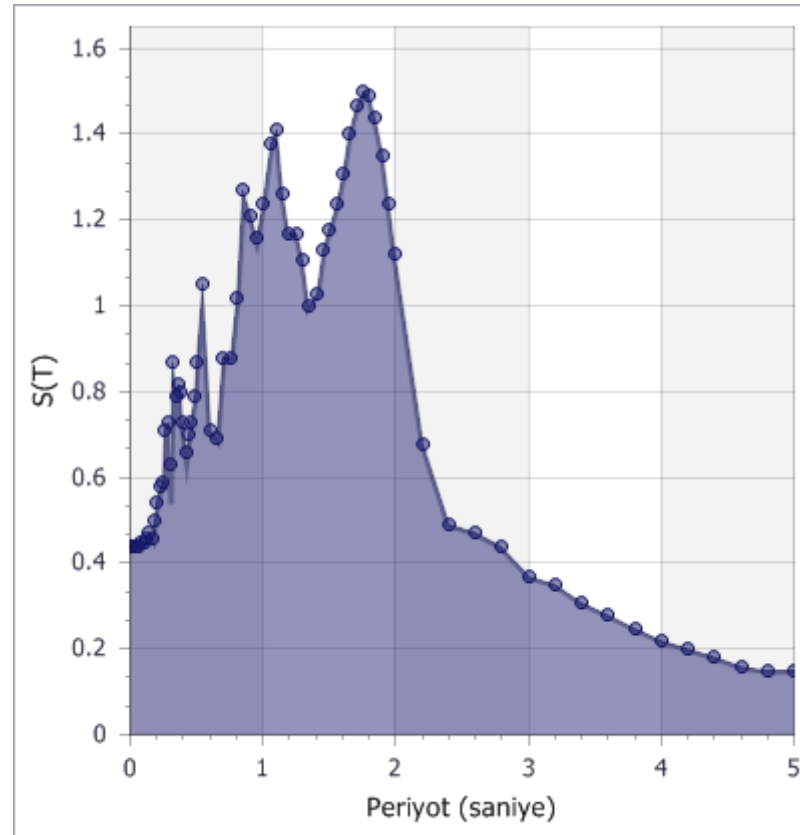

# Bina 8: RBTE +DX Yönü

+DX,

%52 > %24 KKK oranı,

Riskli Bina

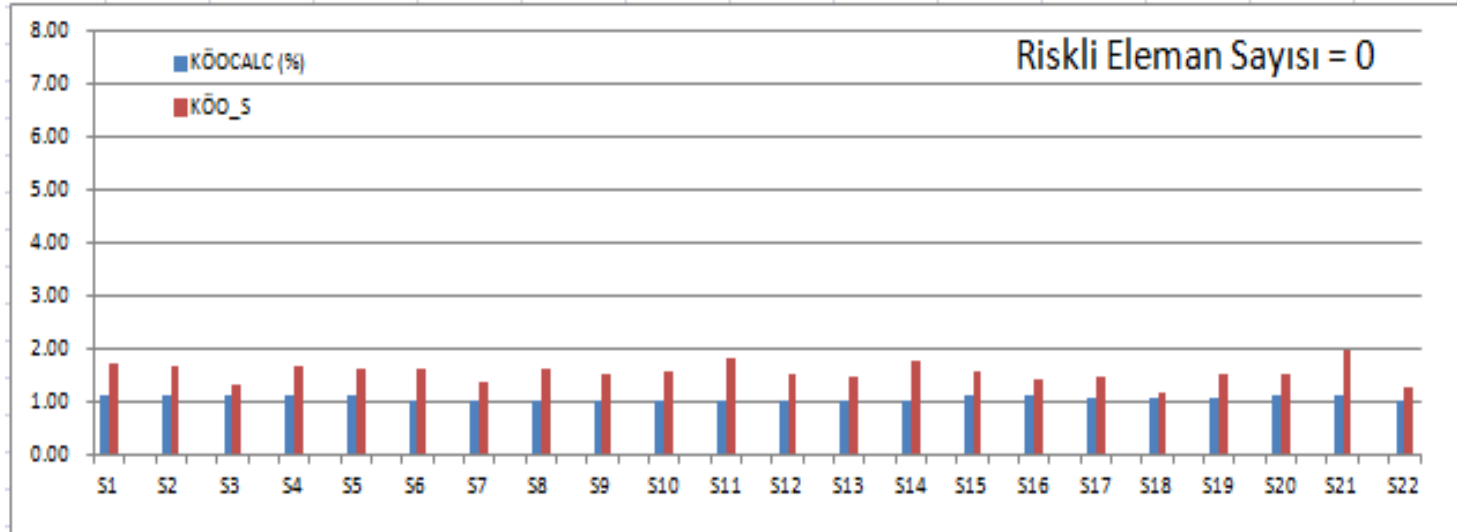
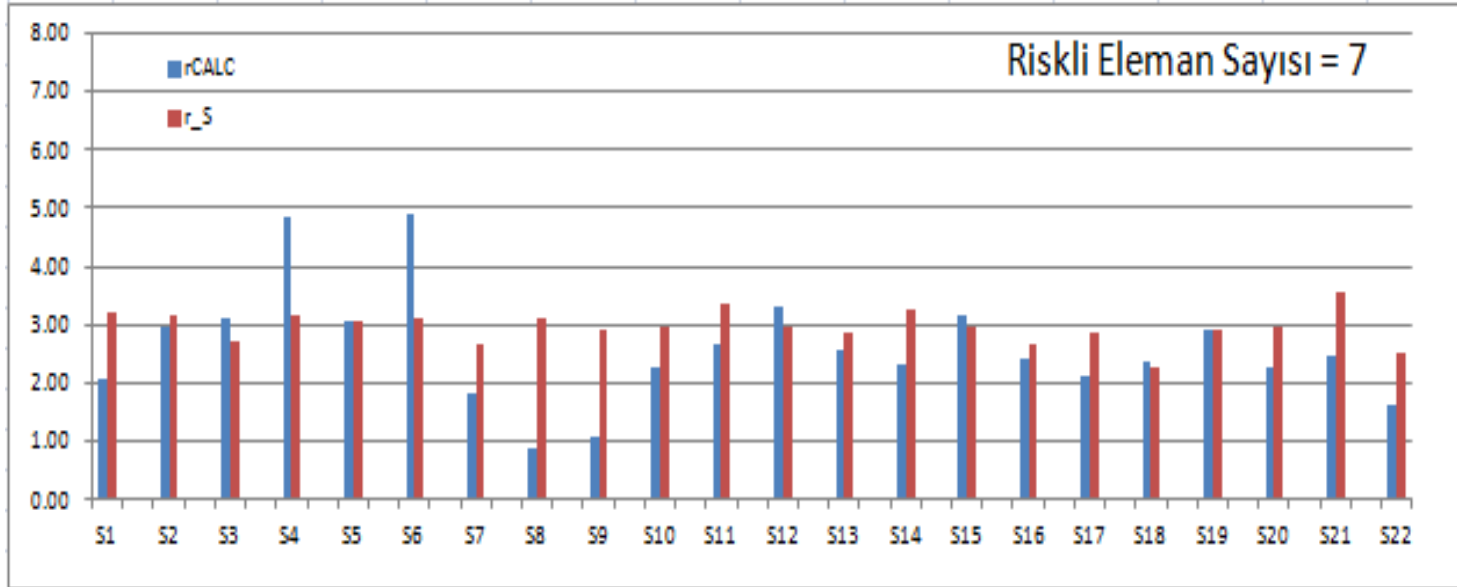

# Bina 8: RBTE +DY Yönü

+DY,

%39 > %24 KKK oranı,

Riskli Bina

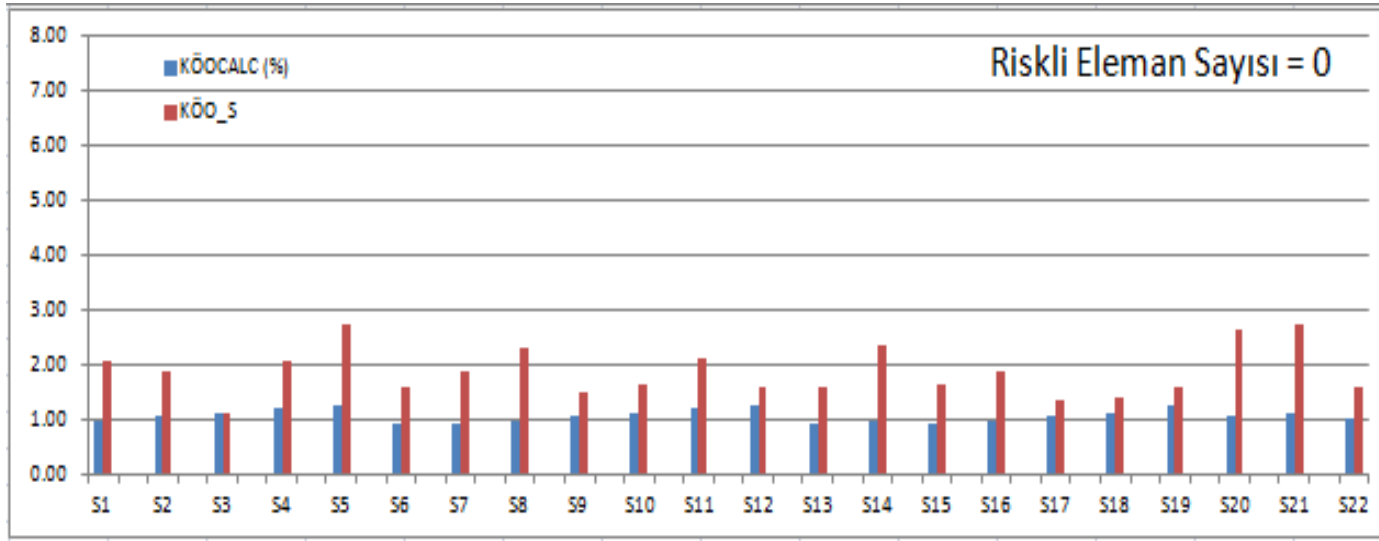
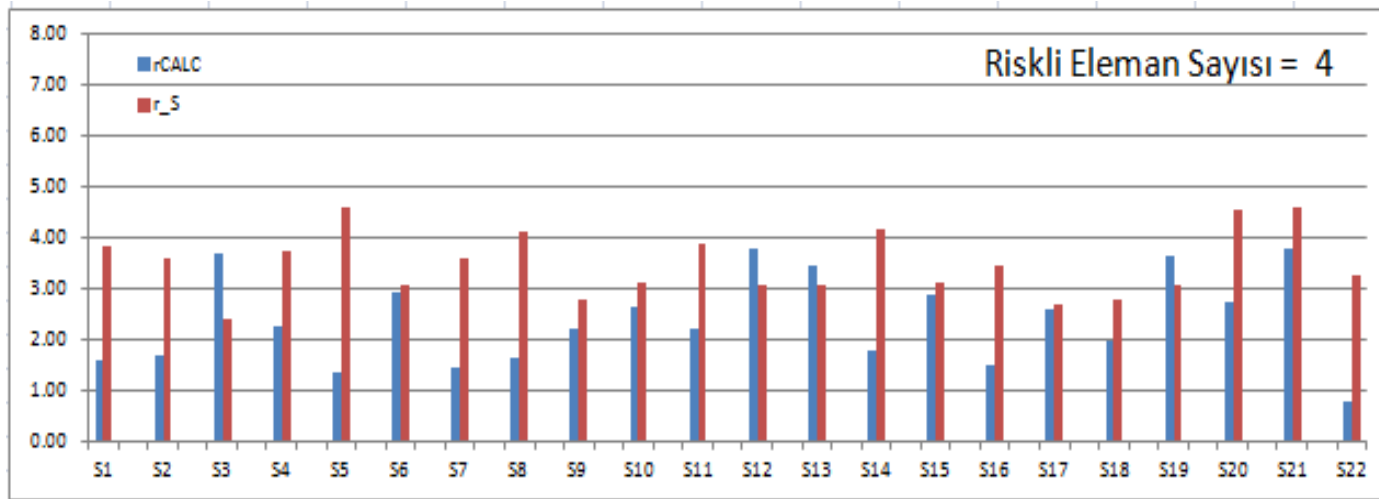

# Bina 8: RBTE Sonuç

|   |                    |                   |
|---|--------------------|-------------------|
| +Dx yüklemesi sonucu maksimum kat kesme kuvveti oranı | Sınır Değer        | Sonuç             |
| 0.51  |                    | RİSKLİ            |
| -Dx yüklemesi sonucu maksimum kat kesme kuvveti oranı |                    | Sonuç             |
| 0.53  |                    | RİSKLİ            |
| +Dy yüklemesi sonucu maksimum kat kesme kuvveti oranı |                    | Sonuç             |
| 0.39  |                    | RİSKLİ            |
| -Dy yüklemesi sonucu maksimum kat kesme kuvveti oranı |                    | Sonuç             |
| 0.55  |                    | RİSKLİ            |
| <b>Maksimum kat kesme kuvveti oranı</b>               | <b>Sınır Değer</b> | <b>Bina Sonuç</b> |
| <b>0.55</b>   |                    | <b>RİSKLİ</b>     |

# Bina 8: DBYYHY(2007) Doğrusal Elastik

+DX,

%94 > %20 KKK oranı,

Riskli Bina

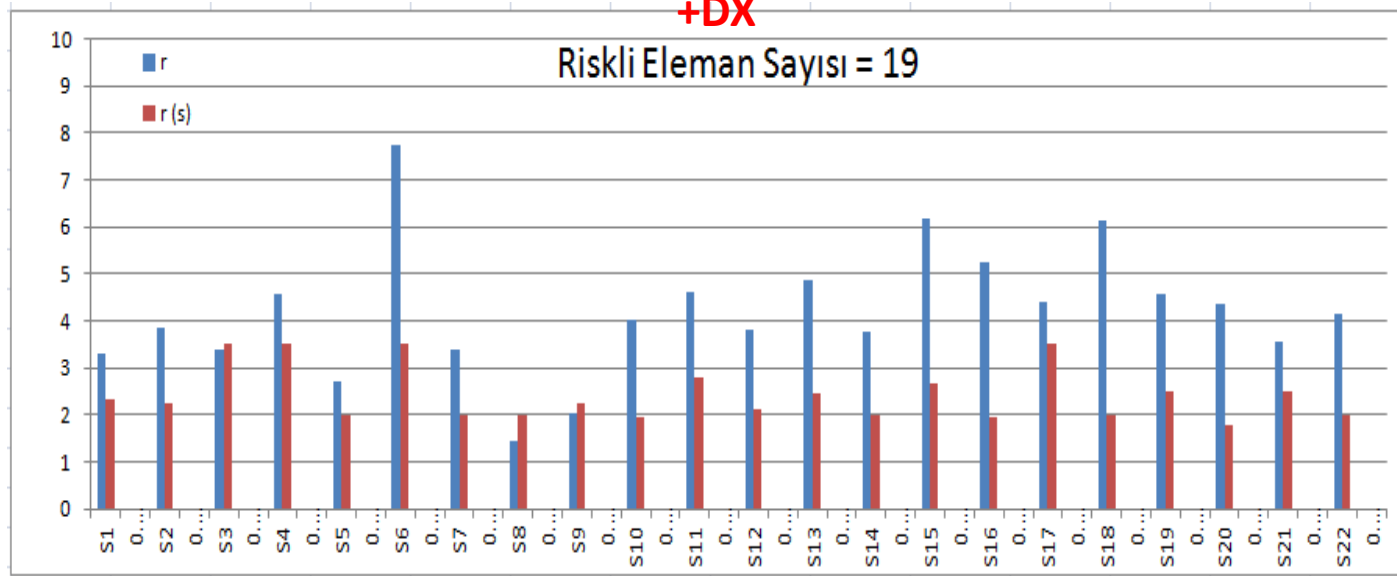

+DY,

%99 > %20 KKK oranı,

Riskli Bina

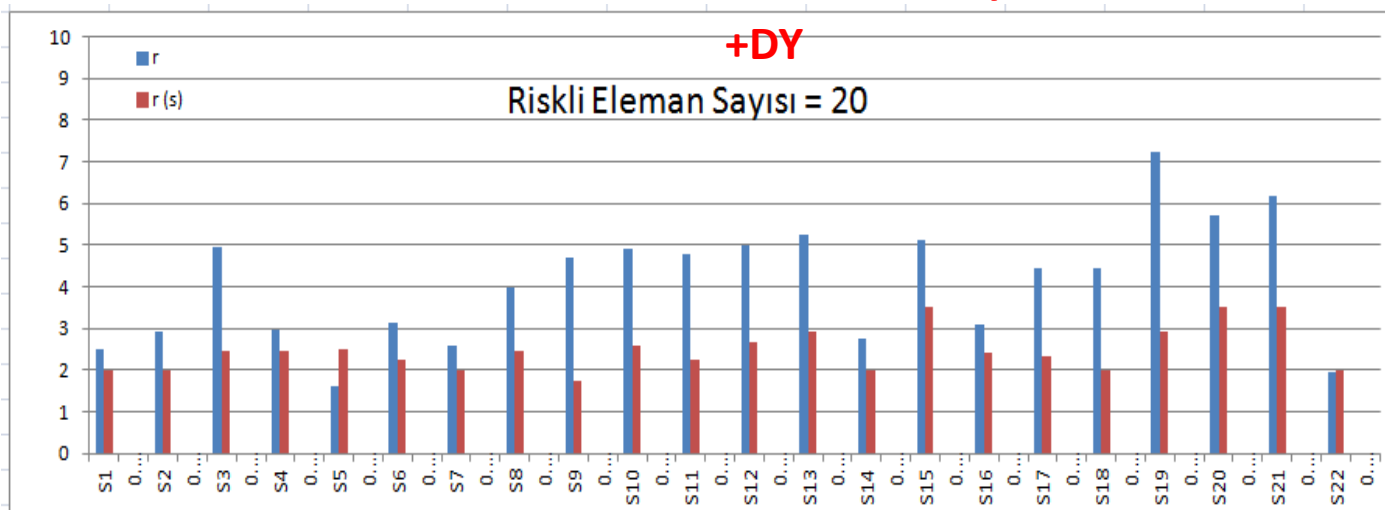

# Bina 8: DBYYHY(2007) Doğrusal Elastik

| +Dx |           |                  |                      |                        |              |                  |                      |            |
|-----|-----------|------------------|----------------------|------------------------|--------------|------------------|----------------------|------------|
| Kat | Eleman    | Toplam Elm.Adedi | Sağlamayan Elm.Adedi | Sağlamayan Elm.Yüzdesi | V-toplam (t) | V-Sağlamayan (t) | Sağlamayan V Yüzdesi | (GV) Limit |
| 1   | Kolonlar: | 22               | 18                   | 81.82                  | 207.709      | 195.175          | 93.97                | > 20.00 !  |
|     | Kirisler: | 17               | 15                   | 88.24                  |              |                  |                      | > 30.00 !  |
| 2   | Kolonlar: | 22               | 14                   | 63.64                  | 175.713      | 111.833          | 63.65                | > 20.00 !  |
|     | Kirisler: | 17               | 15                   | 88.24                  |              |                  |                      | > 30.00 !  |
| 3   | Kolonlar: | 22               | 7                    | 31.82                  | 103.161      | 29.777           | 28.86                | < 40.00    |
|     | Kirisler: | 17               | 12                   | 70.59                  |              |                  |                      | > 30.00 !  |

| +Dy |           |                  |                      |                        |              |                  |                      |            |
|-----|-----------|------------------|----------------------|------------------------|--------------|------------------|----------------------|------------|
| Kat | Eleman    | Toplam Elm.Adedi | Sağlamayan Elm.Adedi | Sağlamayan Elm.Yüzdesi | V-toplam (t) | V-Sağlamayan (t) | Sağlamayan V Yüzdesi | (GV) Limit |
| 1   | Kolonlar: | 22               | 20                   | 90.91                  | 208.221      | 206.17           | 99.01                | > 20.00 !  |
|     | Kirisler: | 13               | 13                   | 100                    |              |                  |                      | > 30.00 !  |
| 2   | Kolonlar: | 22               | 15                   | 68.18                  | 175.368      | 132.271          | 75.42                | > 20.00 !  |
|     | Kirisler: | 13               | 12                   | 92.31                  |              |                  |                      | > 30.00 !  |
| 3   | Kolonlar: | 22               | 8                    | 36.36                  | 103.162      | 45.093           | 43.71                | > 40.00 !  |
|     | Kirisler: | 13               | 8                    | 61.54                  |              |                  |                      | > 30.00 !  |



# Bina 8: DBYYHY(2007) Elastik Olmayan

+DX,

**%0 < %20 KKK oranı,**

**Risksiz Bina**

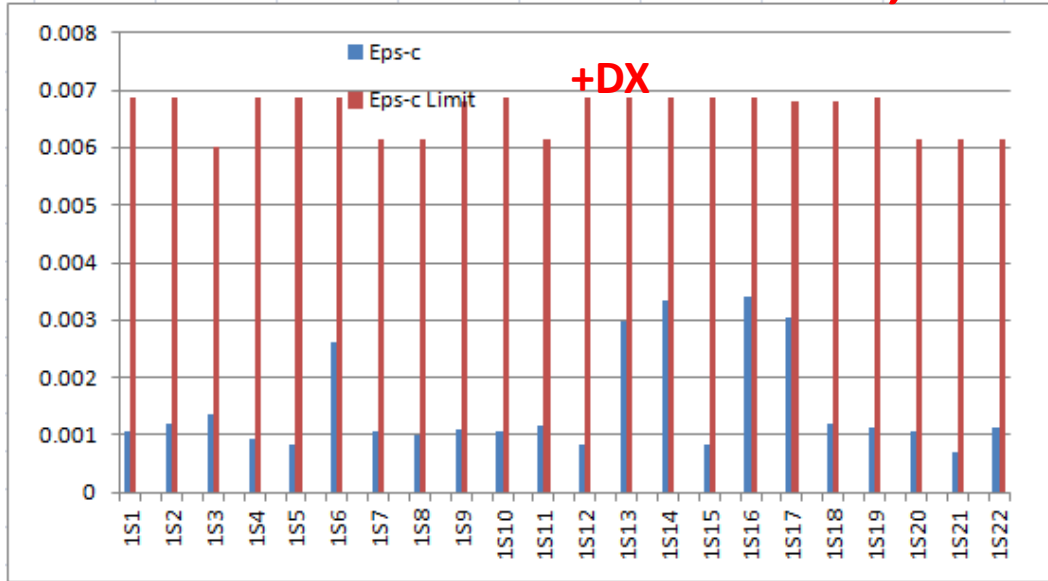

8 gevrek eleman var

+DY,

**%0 < %20 KKK oranı,**

**Risksiz Bina**

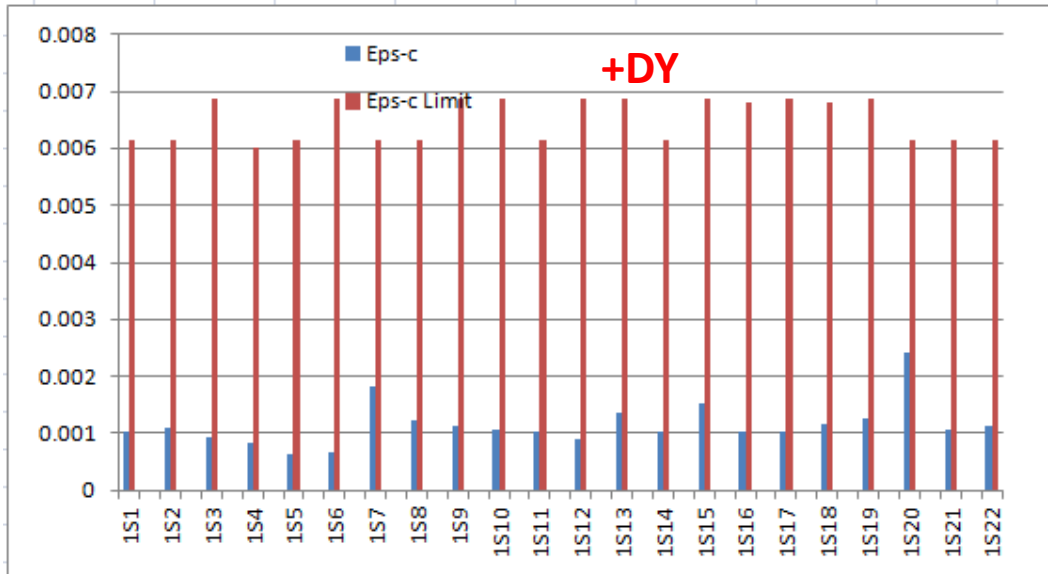

7 gevrek eleman var

# Bina 8: DBYYHY(2007) Elastik Olmayan

**+DX**

| Kat | Eleman    | Toplam Elm.Adedi | Sağlamayan Elm.Adedi | Sağlamayan Elm.Yüzdesi | V-toplam (t) | V-Sağlamayan (t) | Sağlamayan V Yüzdesi | (GV) Limit |
|-----|-----------|------------------|----------------------|------------------------|--------------|------------------|----------------------|------------|
| 1   | Kolonlar: | 22               | 0                    | 0                      | 25.317       | 0                | 0                    | < 20.00    |
|     | Kirisler: | 31               | 0                    | 0                      |              |                  |                      | < 30.00    |
| 2   | Kolonlar: | 22               | 0                    | 0                      | 21.747       | 0                | 0                    | < 20.00    |
|     | Kirisler: | 31               | 0                    | 0                      |              |                  |                      | < 30.00    |
| 3   | Kolonlar: | 22               | 0                    | 0                      | 14.05        | 0                | 0                    | < 40.00    |
|     | Kirisler: | 31               | 0                    | 0                      |              |                  |                      | < 30.00    |

**+DY**

| Kat | Eleman    | Toplam Elm.Adedi | Sağlamayan Elm.Adedi | Sağlamayan Elm.Yüzdesi | V-toplam (t) | V-Sağlamayan (t) | Sağlamayan V Yüzdesi | (GV) Limit |
|-----|-----------|------------------|----------------------|------------------------|--------------|------------------|----------------------|------------|
| 1   | Kolonlar: | 22               | 0                    | 0                      | 25.897       | 0                | 0                    | < 20.00    |
|     | Kirisler: | 31               | 0                    | 0                      |              |                  |                      | < 30.00    |
| 2   | Kolonlar: | 22               | 0                    | 0                      | 21.753       | 0                | 0                    | < 20.00    |
|     | Kirisler: | 31               | 0                    | 0                      |              |                  |                      | < 30.00    |
| 3   | Kolonlar: | 22               | 0                    | 0                      | 13.219       | 0                | 0                    | < 40.00    |
|     | Kirisler: | 31               | 0                    | 0                      |              |                  |                      | < 30.00    |

# Bina 8 : Deęerlendirme

- Bina RBTE'ye gre RİSKLİ olarak deęerlendirilmiřtir.
  - Elemenaların yaklaşık yüzde 45'i risklidir.
- DBYBHY doęrusal elastik ynteme gre bina can gvenlięi performans kriterlerini saęlamamaktadır.
  - Elemenaların yaklaşık yüzde 99'u yetersiz kalmaktadır.
- DBYBHY doęrusal elastik olmayan ynteme gre yapı can gvenlięini saęlamaktadır.
- Bina deprem sonrası orta hasar grmř olduęundan elde edilen deęerlendirme sonuları makuldur.

# Bina 9: 5 Katlı-Çerçeve-Ağır Hasarlı

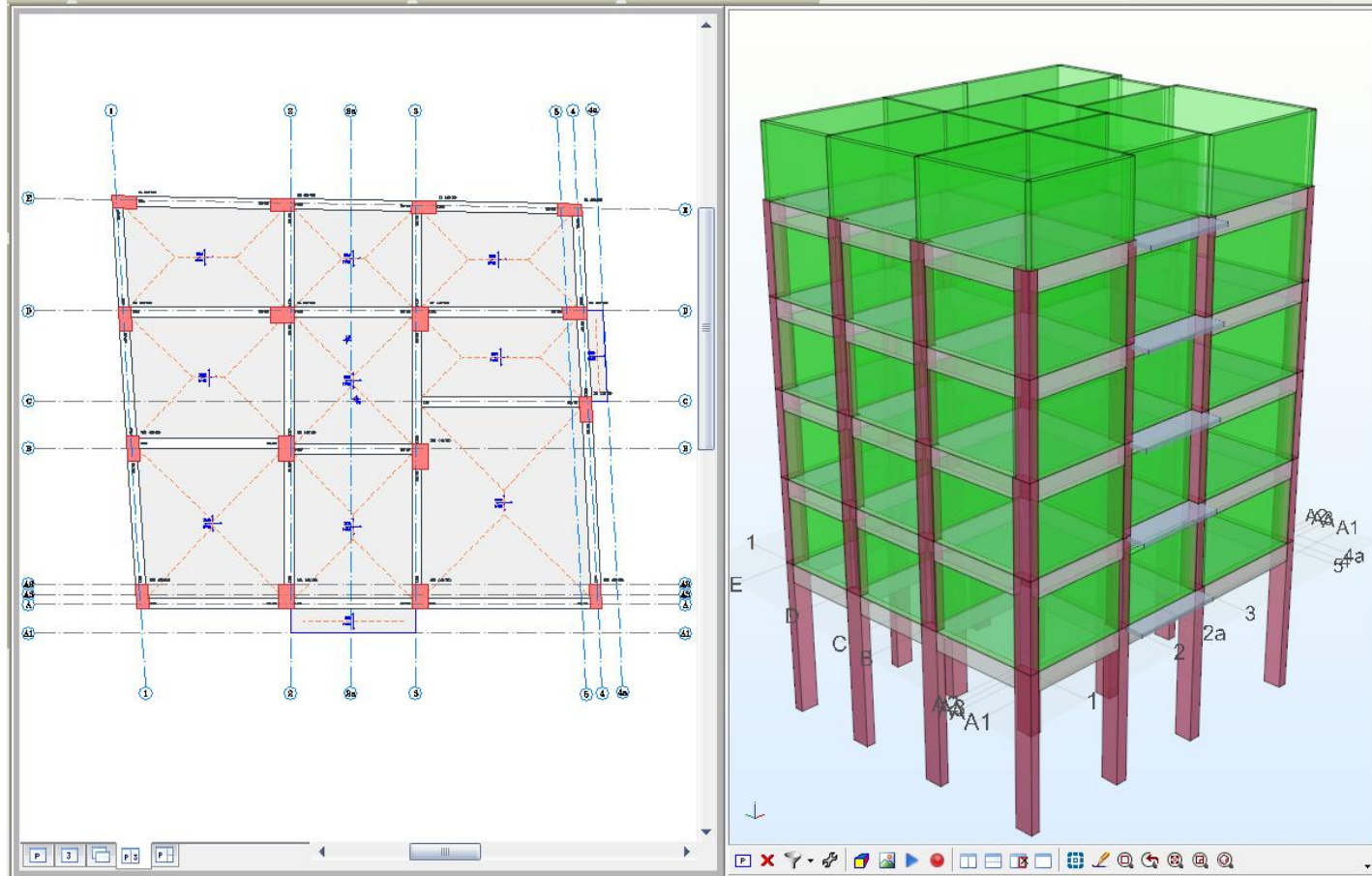

|   | RBTY (2012)    |         | DBYBHY (2007)  |         |
|---|----------------|---------|----------------|---------|
|   | T (Periyot, s) | I Sa(g) | T (Periyot, s) | I Sa(g) |
| X | 0.888          | 1.000   | 0.737          | 1.000   |
| Y | 0.764          | 1.000   | 0.630          | 1.000   |

# Bina 9: RBTE +DX Yönü

+DX,

%100 > %25 KKK oranı,

Riskli Bina

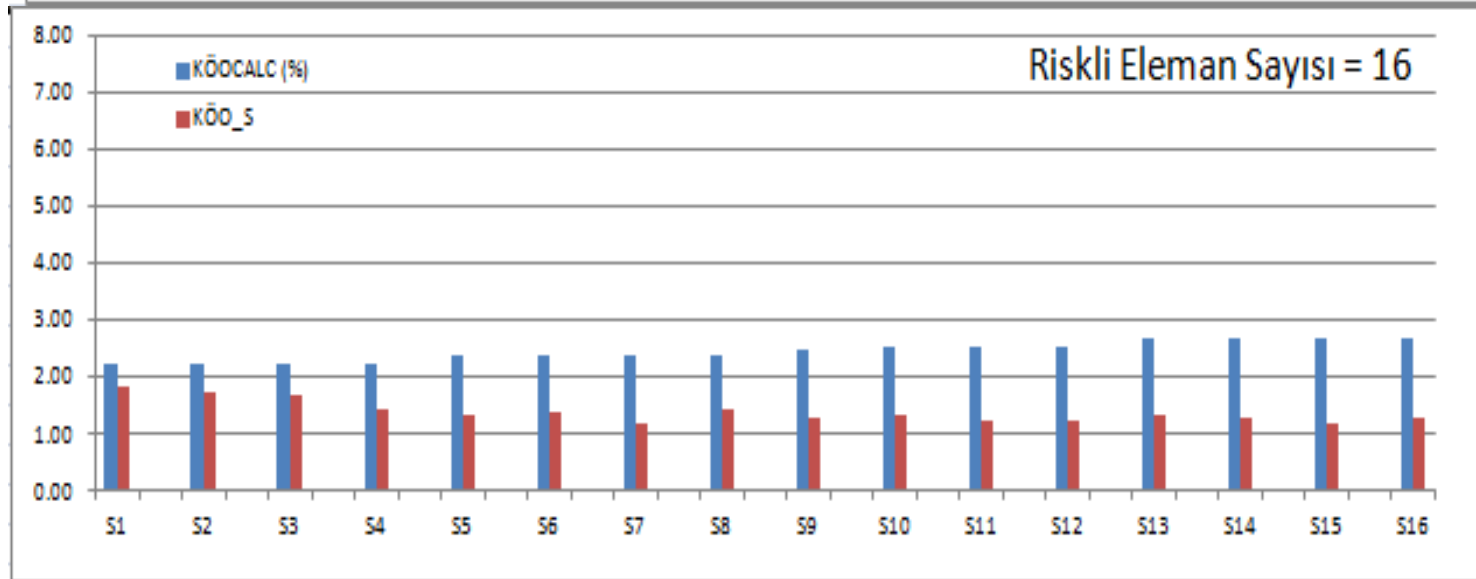
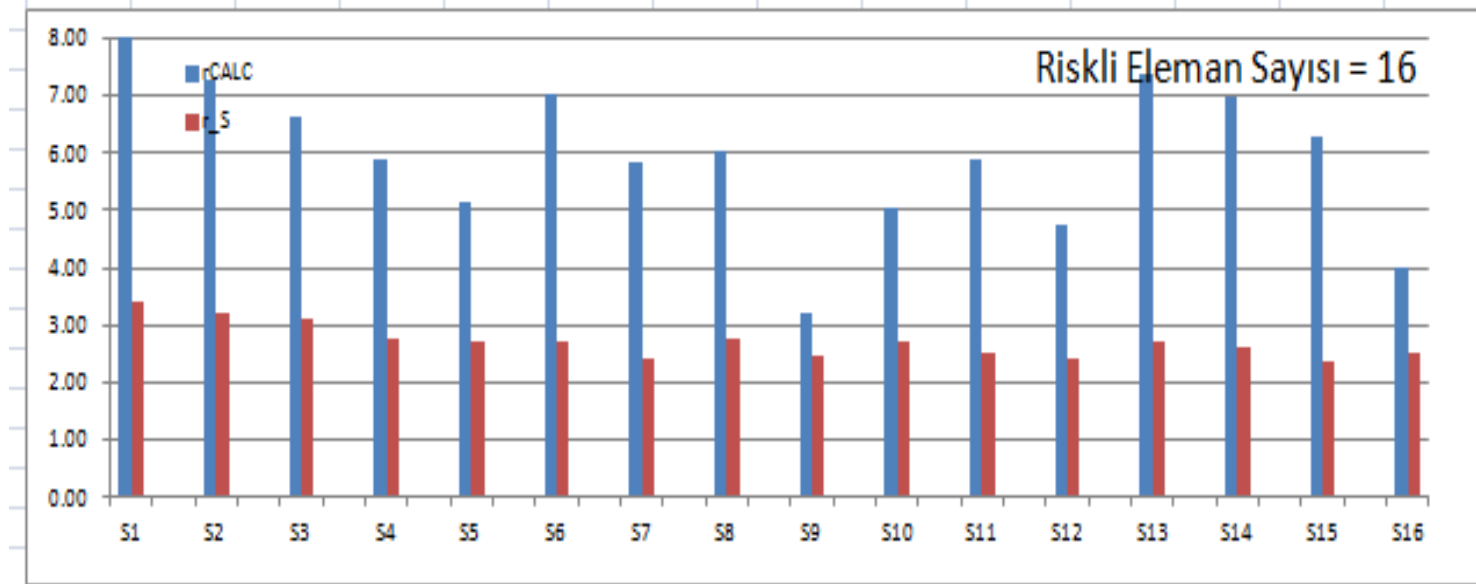

# Bina 9: RBTE +DY Yönü

+DY,

%95 > %25 KKK oranı,

Riskli Bina

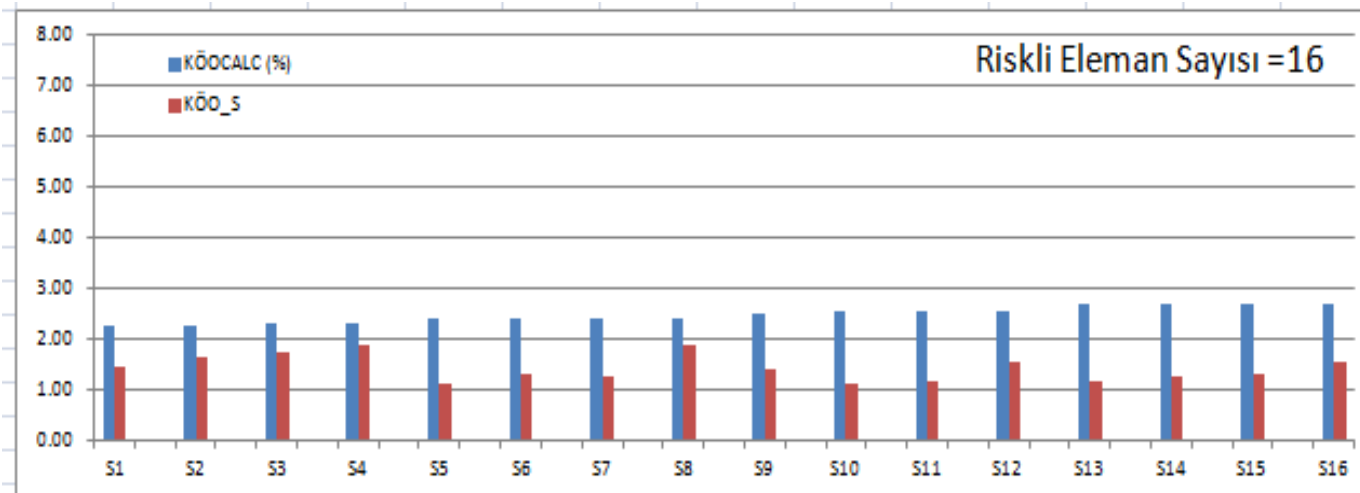
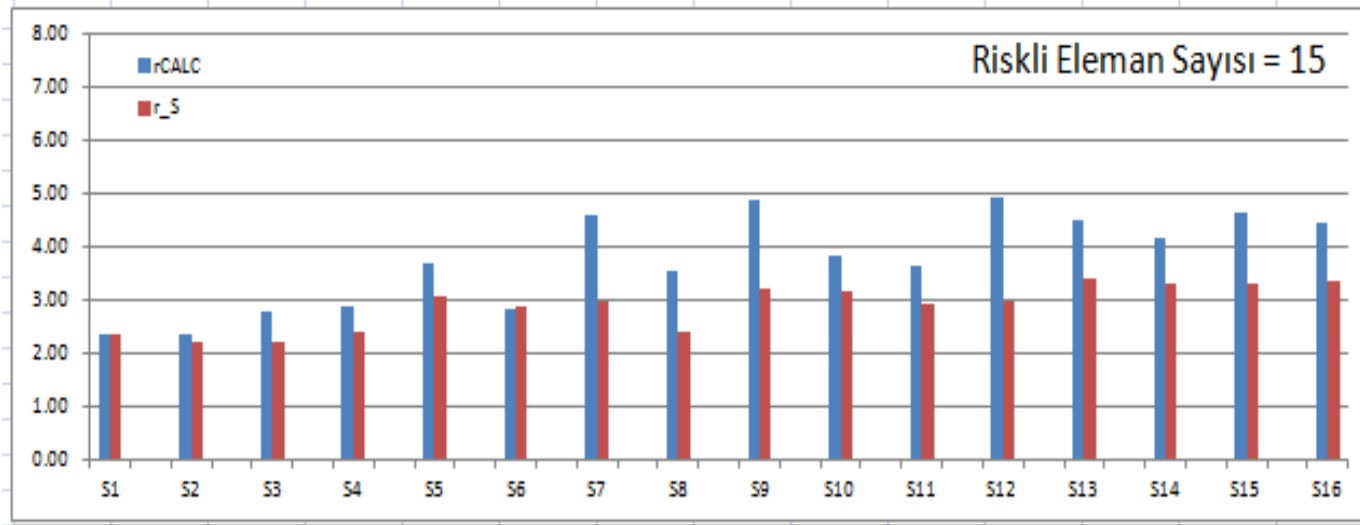

# Bina 9: RBTE Sonuç

|   |             |                    |
|---|-------------|--------------------|
| +Dx yüklemesi sonucu maksimum kat kesme kuvveti oranı | Sınır Değer | Sonuç              |
| 1.00  | 0.25        | RİSKLİ             |
| -Dx yüklemesi sonucu maksimum kat kesme kuvveti oranı |             | Sonuç              |
| 1.00  |             | RİSKLİ             |
| +Dy yüklemesi sonucu maksimum kat kesme kuvveti oranı |             | Sonuç              |
| 0.95  |             | RİSKLİ             |
| -Dy yüklemesi sonucu maksimum kat kesme kuvveti oranı |             | Sonuç              |
| 0.95  |             | RİSKLİ             |
| <b>Maksimum kat kesme kuvveti oranı</b>               |             | <b>Sınır Değer</b> |
| <b>1.00</b>   | <b>0.25</b> | <b>RİSKLİ</b>      |

# Bina 9: DBYYHY(2007) Doğrusal Elastik

+DX,

**%100 > %20 KKK oranı,**  
+DX

**Riskli Bina**

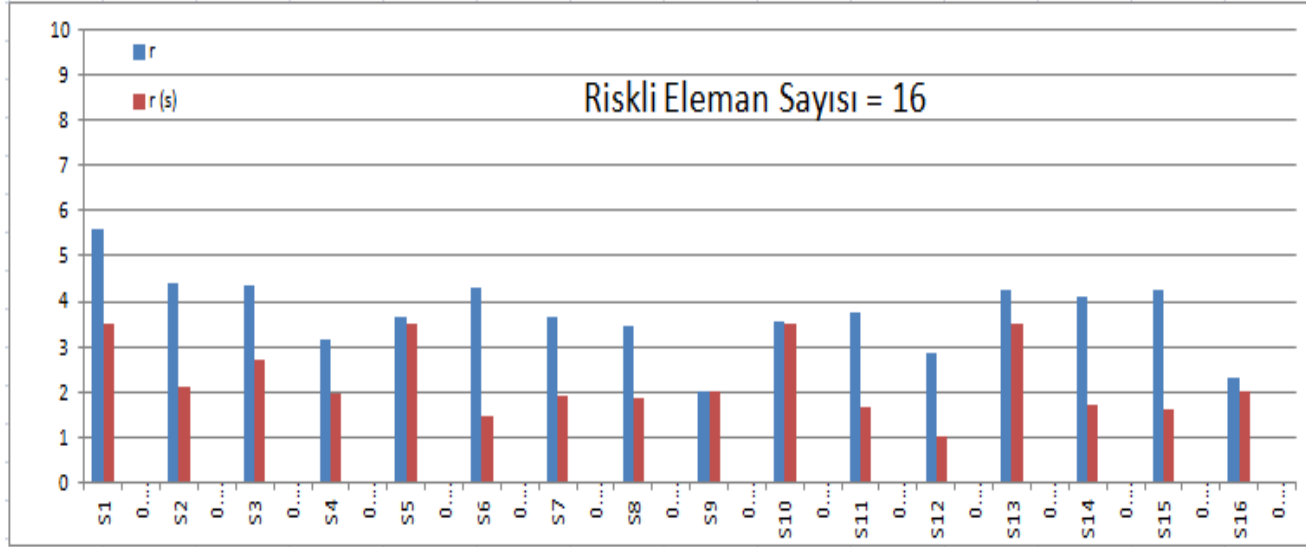

+DY,

**%66 > %20 KKK oranı,**  
+DY

**Riskli Bina**

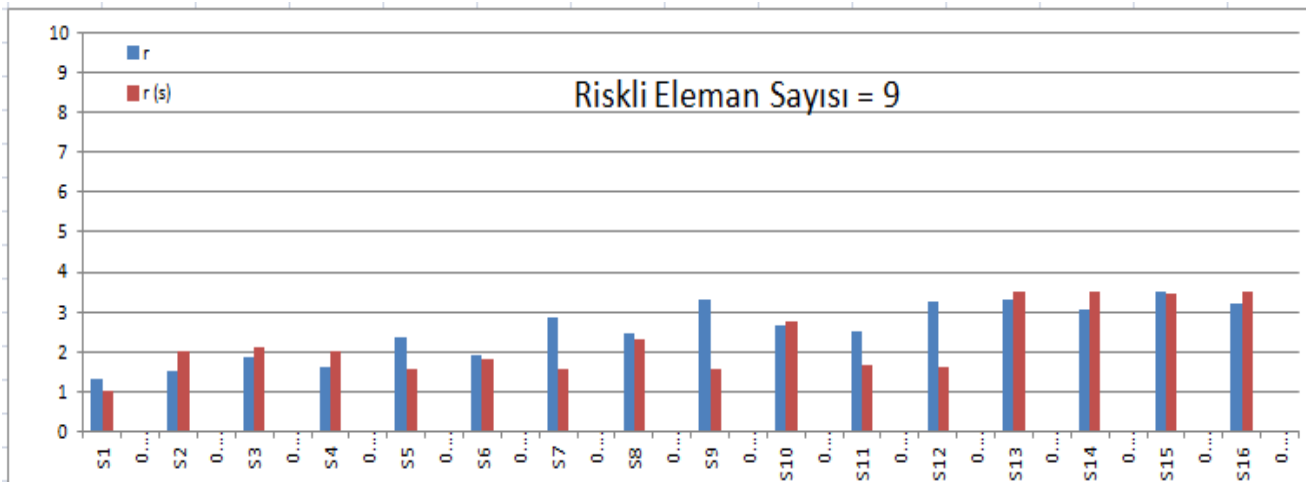



# Bina 9: DBYYHY(2007) Doğrusal Elastik

| +Dx |           |                  |                      |                        |              |                  |                      |            |
|-----|-----------|------------------|----------------------|------------------------|--------------|------------------|----------------------|------------|
| Kat | Eleman    | Toplam Elm.Adedi | Sağlamayan Elm.Adedi | Sağlamayan Elm.Yüzdesi | V-toplam (t) | V-Sağlamayan (t) | Sağlamayan V Yüzdesi | (GV) Limit |
| 1   | Kolonlar: | 16               | 16                   | 100                    | 572.478      | 572.478          | 100                  | > 20.00 !  |
|     | Kirisler: | 18               | 11                   | 61.11                  |              |                  |                      | > 30.00 !  |
| 2   | Kolonlar: | 16               | 11                   | 68.75                  | 521.815      | 397.276          | 76.13                | > 20.00 !  |
|     | Kirisler: | 18               | 10                   | 55.56                  |              |                  |                      | > 30.00 !  |
| 3   | Kolonlar: | 16               | 10                   | 62.5                   | 442.437      | 297.981          | 67.35                | > 20.00 !  |
|     | Kirisler: | 18               | 8                    | 44.44                  |              |                  |                      | > 30.00 !  |
| 4   | Kolonlar: | 16               | 7                    | 43.75                  | 331.168      | 171.525          | 51.79                | > 20.00 !  |
|     | Kirisler: | 18               | 0                    | 0                      |              |                  |                      | < 30.00    |
| 5   | Kolonlar: | 16               | 2                    | 12.5                   | 191.202      | 34.639           | 18.12                | < 40.00    |
|     | Kirisler: | 18               | 0                    | 0                      |              |                  |                      | < 30.00    |

| +Dy |           |                  |                      |                        |              |                  |                      |            |
|-----|-----------|------------------|----------------------|------------------------|--------------|------------------|----------------------|------------|
| Kat | Eleman    | Toplam Elm.Adedi | Sağlamayan Elm.Adedi | Sağlamayan Elm.Yüzdesi | V-toplam (t) | V-Sağlamayan (t) | Sağlamayan V Yüzdesi | (GV) Limit |
| 1   | Kolonlar: | 16               | 9                    | 56.25                  | 572.401      | 378.392          | 66.11                | > 20.00 !  |
|     | Kirisler: | 15               | 11                   | 73.33                  |              |                  |                      | > 30.00 !  |
| 2   | Kolonlar: | 16               | 8                    | 50                     | 521.572      | 283.887          | 54.43                | > 20.00 !  |
|     | Kirisler: | 14               | 10                   | 71.43                  |              |                  |                      | > 30.00 !  |
| 3   | Kolonlar: | 16               | 4                    | 25                     | 442.082      | 135.147          | 30.57                | > 20.00 !  |
|     | Kirisler: | 14               | 7                    | 50                     |              |                  |                      | > 30.00 !  |
| 4   | Kolonlar: | 16               | 3                    | 18.75                  | 331.014      | 83.766           | 25.31                | > 20.00 !  |
|     | Kirisler: | 14               | 3                    | 21.43                  |              |                  |                      | < 30.00    |
| 5   | Kolonlar: | 16               | 1                    | 6.25                   | 191.061      | 12.837           | 6.72                 | < 40.00    |
|     | Kirisler: | 14               | 1                    | 7.14                   |              |                  |                      | < 30.00    |

# Bina 9: DBYYHY(2007) Elastik Olmayan

+DX,

%44 > %20 KKK oranı,

Riskli Bina

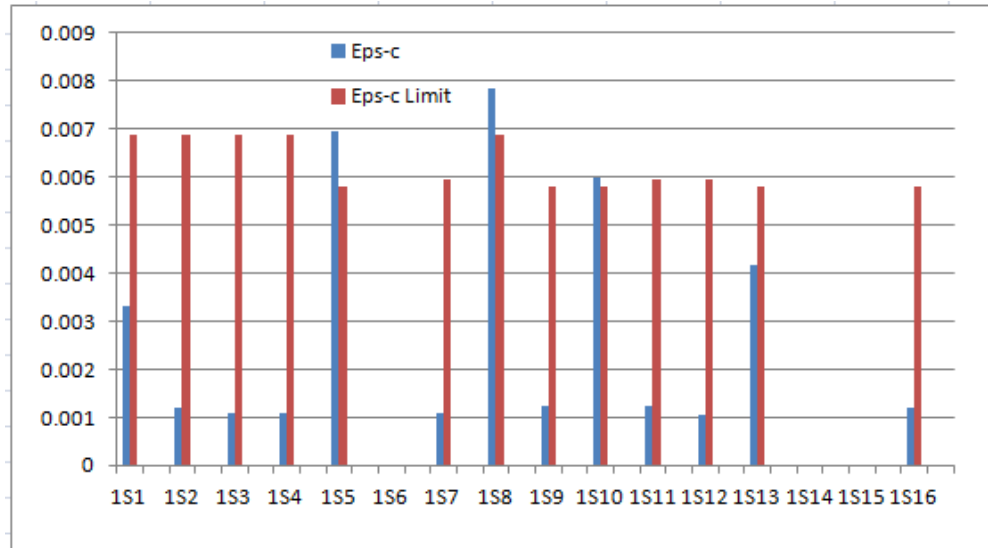

6 gevrek eleman var

+DY,

%63 > %20 KKK oranı,

Riskli Bina

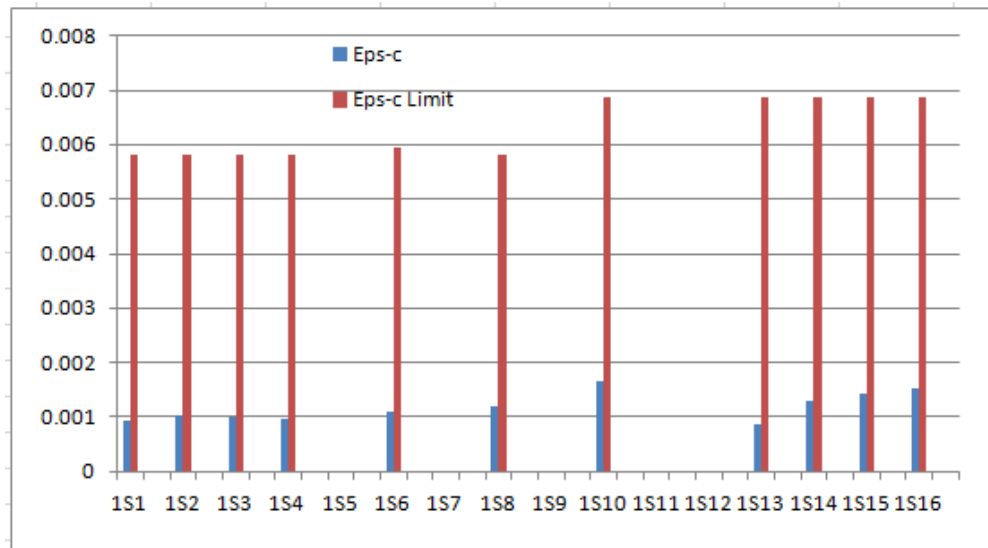

5 gevrek eleman var

# Bina 9: DBYYHY(2007) Elastik Olmayan

**+DX**

| Kat | Eleman    | Toplam Elm.Adedi | Saglamayan Elm.Adedi | Saglamayan Elm.Yüzdesi | V-toplam (t) | V-Saglamayan (t) | Saglamayan V Yüzdesi | (GV) Limit |
|-----|-----------|------------------|----------------------|------------------------|--------------|------------------|----------------------|------------|
| 1   | Kolonlar: | 16               | 6                    | 37.5                   | 186.753      | 81.431           | 43.6                 | > 20.00 !  |
|     | Kirisler: | 0                | 0                    | 0                      |              |                  |                      | < 30.00    |
| 2   | Kolonlar: | 16               | 6                    | 37.5                   | 167.486      | 80.425           | 48.02                | > 20.00 !  |
|     | Kirisler: | 0                | 0                    | 0                      |              |                  |                      | < 30.00    |
| 3   | Kolonlar: | 16               | 4                    | 25                     | 137.922      | 38.426           | 27.86                | > 20.00 !  |
|     | Kirisler: | 0                | 0                    | 0                      |              |                  |                      | < 30.00    |
| 4   | Kolonlar: | 16               | 2                    | 12.5                   | 98.206       | 13.598           | 13.85                | < 20.00    |
|     | Kirisler: | 0                | 0                    | 0                      |              |                  |                      | < 30.00    |
| 5   | Kolonlar: | 16               | 0                    | 0                      | 51.858       | 0                | 0                    | < 40.00    |
|     | Kirisler: | 0                | 0                    | 0                      |              |                  |                      | < 30.00    |

**+DY**

| Kat | Eleman    | Toplam Elm.Adedi | Saglamayan Elm.Adedi | Saglamayan Elm.Yüzdesi | V-toplam (t) | V-Saglamayan (t) | Saglamayan V Yüzdesi | (GV) Limit |
|-----|-----------|------------------|----------------------|------------------------|--------------|------------------|----------------------|------------|
| 1   | Kolonlar: | 16               | 5                    | 31.25                  | 186.386      | 117.765          | 63.18                | > 20.00 !  |
|     | Kirisler: | 24               | 0                    | 0                      |              |                  |                      | < 30.00    |
| 2   | Kolonlar: | 16               | 1                    | 6.25                   | 167.884      | 18.87            | 11.24                | < 20.00    |
|     | Kirisler: | 24               | 0                    | 0                      |              |                  |                      | < 30.00    |
| 3   | Kolonlar: | 16               | 0                    | 0                      | 138.631      | 0                | 0                    | < 20.00    |
|     | Kirisler: | 24               | 0                    | 0                      |              |                  |                      | < 30.00    |
| 4   | Kolonlar: | 16               | 0                    | 0                      | 99.651       | 0                | 0                    | < 20.00    |
|     | Kirisler: | 24               | 0                    | 0                      |              |                  |                      | < 30.00    |
| 5   | Kolonlar: | 16               | 0                    | 0                      | 57.996       | 0                | 0                    | < 40.00    |
|     | Kirisler: | 24               | 0                    | 0                      |              |                  |                      | < 30.00    |

# Bina 9 : Deęerlendirme

- Bina her üç yönteme göre de yetersizdir.
- RBTE ve DBYBHY doğrusal elastik yönteme göre elemanların tamamına yakını yetersiz çıkmıştır.
- DBYBHY doğrusal elastik olmayan yönteme göre elemanların yaklaşık yüzde 60'ı performans kriterlerini sağlamamaktadır.
- Elde edilen deęerlendirme sonuçları bina deprem performansı ile uyumludur.

# Bina 10: 5 Katlı-Perdeli-Orta Hasarlı

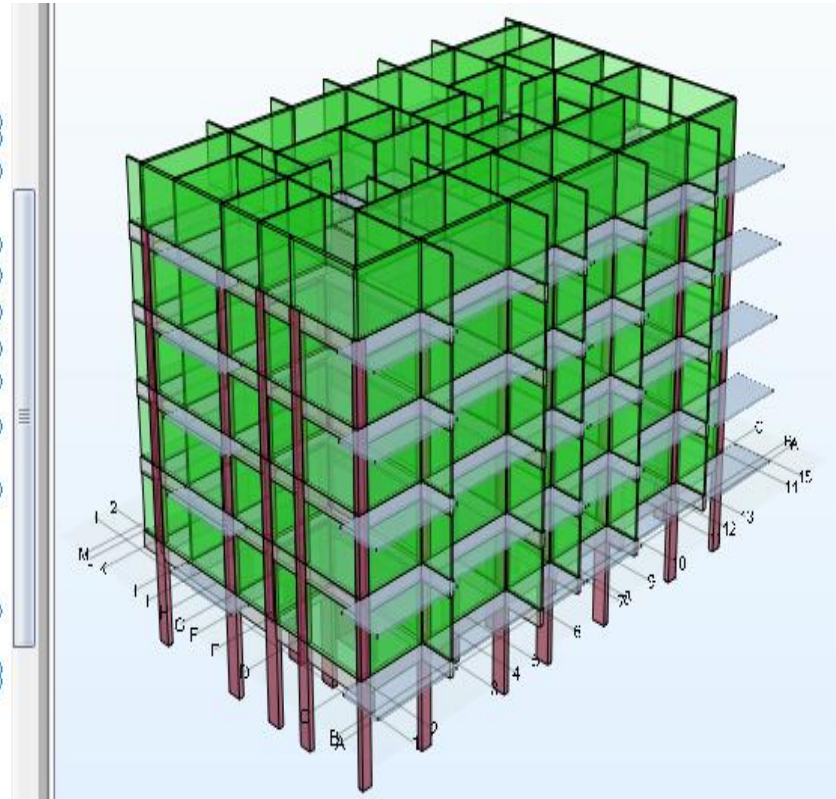
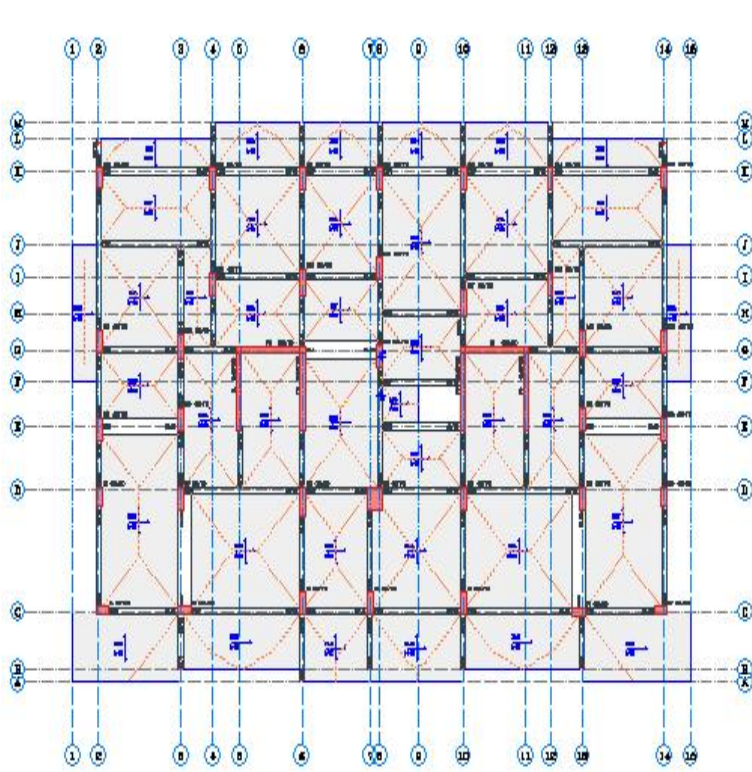

|   | RBTY (2012)    |                        | DBYBHY (2007)  |                        |
|---|----------------|------------------------|----------------|------------------------|
|   | T (Periyot, s) | $V_{\text{taban}}$ (t) | T (Periyot, s) | $V_{\text{taban}}$ (t) |
| X | 0.68           | 1225                   | 0.61           | 1317                   |
| Y | 0.55           | 1279                   | 0.54           | 1513                   |

# Düzce Spektrumu

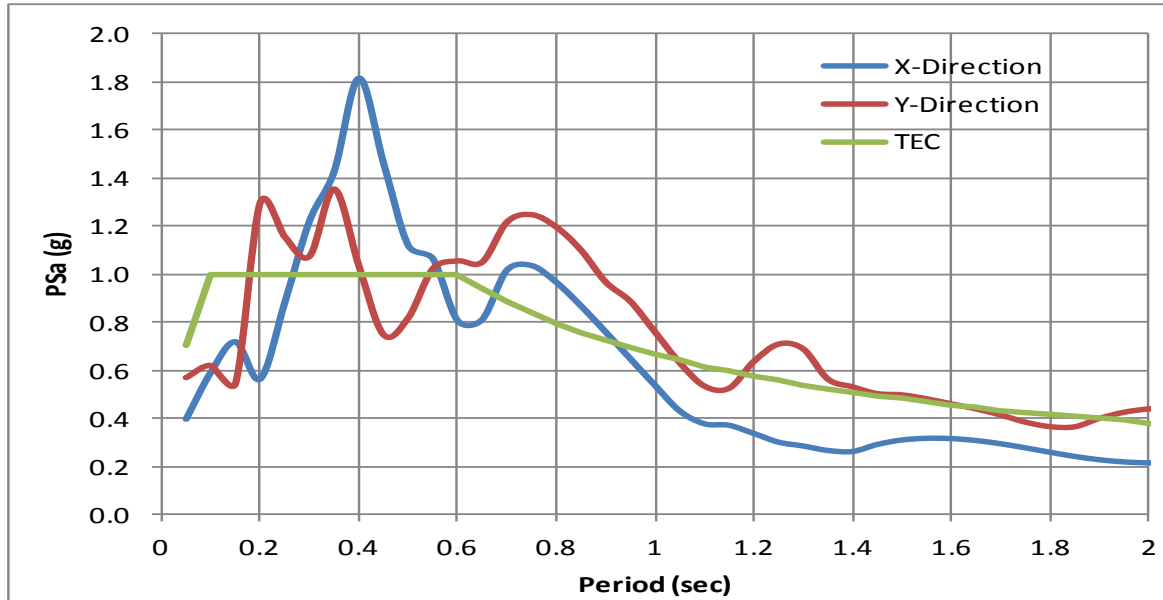

# Bina 10: RBTE +DX Yönü

+DX,

%11 < %24 KKK oranı,

Risksiz Bina

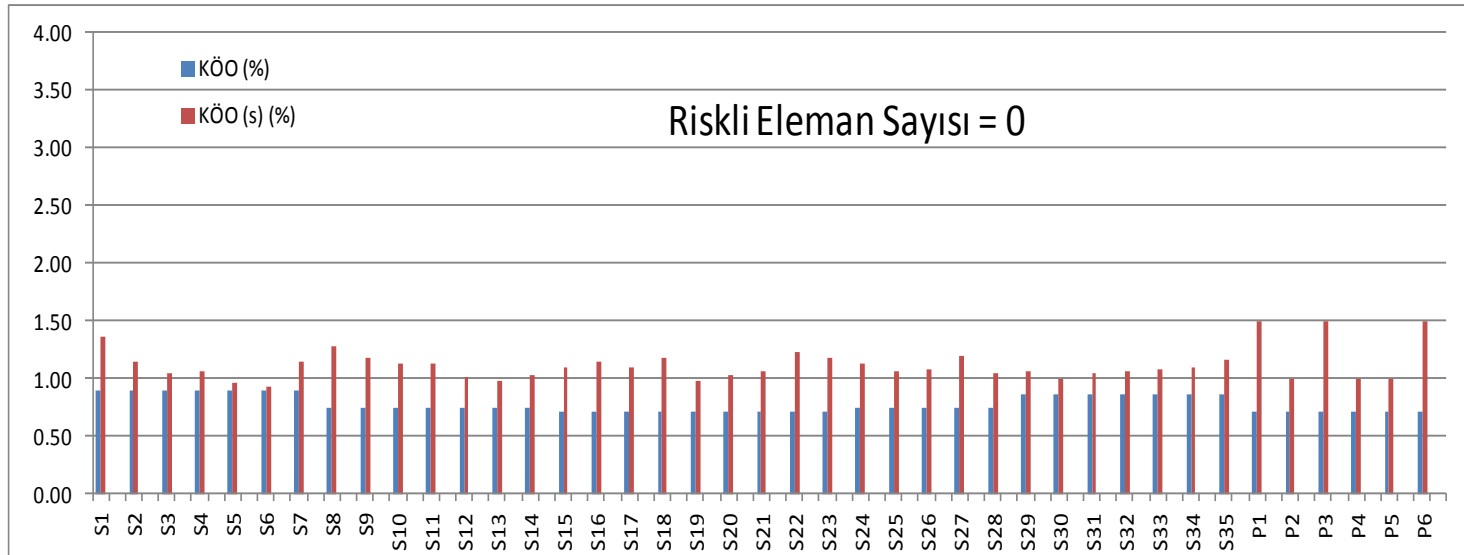
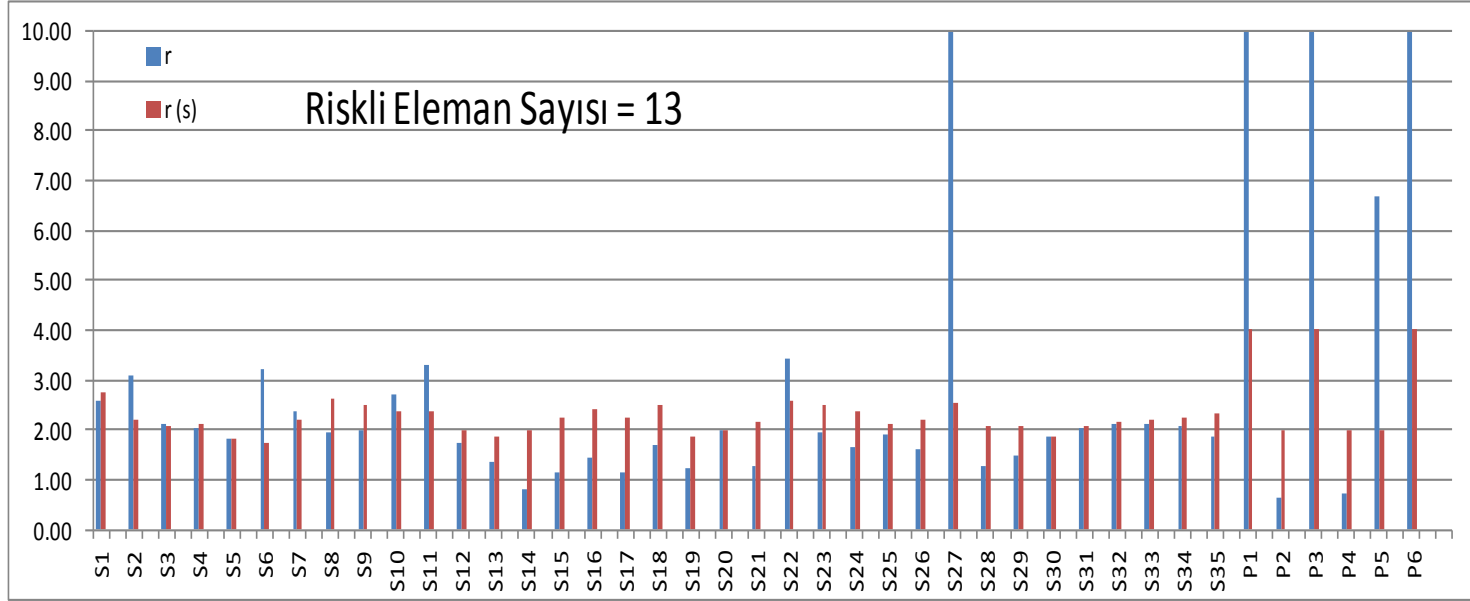

# Bina 10: RBTE +DY Yönü

+DY,

%1 < %24 KKK oranı,

Risksiz Bina

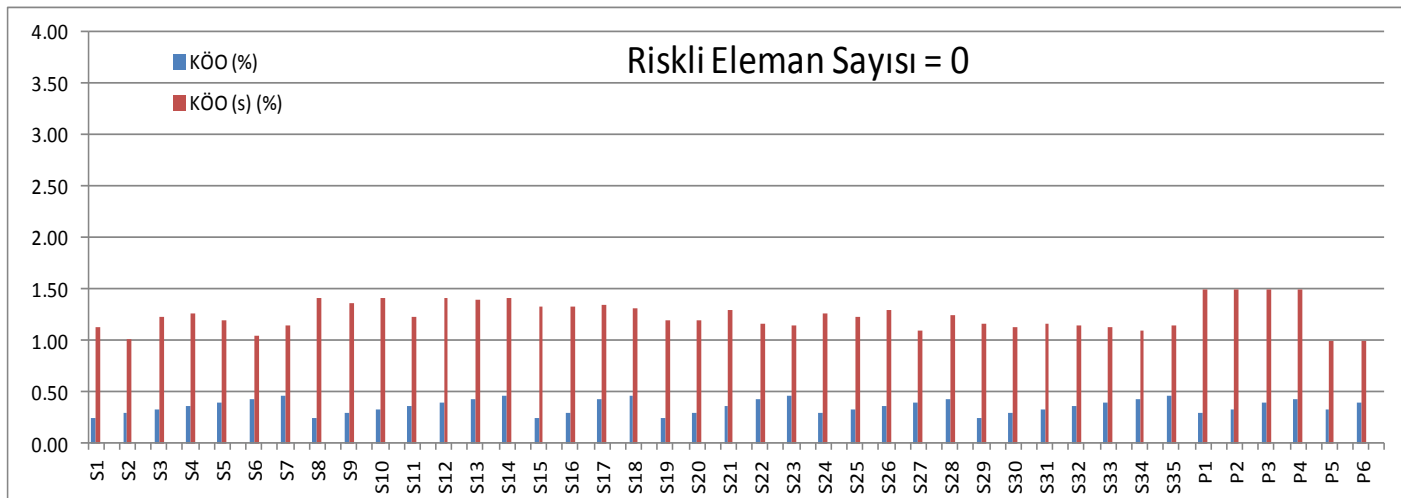
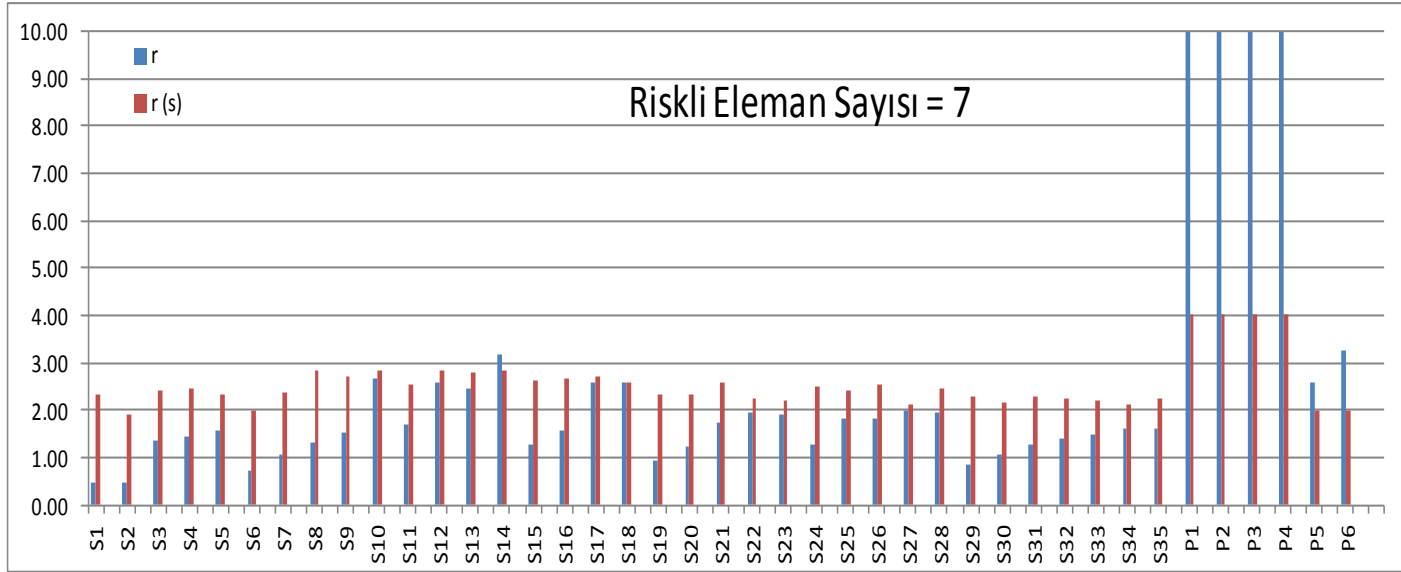



# Bina 10: RBTE Sonuç

|   |             |                    |
|---|-------------|--------------------|
| +Dx yüklemesi sonucu maksimum kat kesme kuvveti oranı | Sınır Değer | Sonuç              |
| 0.11  | 0.24        | RİSKSİZ            |
| -Dx yüklemesi sonucu maksimum kat kesme kuvveti oranı |             | Sonuç              |
| 0.11  |             | RİSKSİZ            |
| +Dy yüklemesi sonucu maksimum kat kesme kuvveti oranı |             | Sonuç              |
| 0.01  |             | RİSKSİZ            |
| -Dy yüklemesi sonucu maksimum kat kesme kuvveti oranı |             | Sonuç              |
| 0.04  |             | RİSKSİZ            |
| <b>Maksimum kat kesme kuvveti oranı</b>               |             | <b>Sınır Değer</b> |
| <b>0.11</b>   | <b>0.24</b> | <b>RİSKSİZ</b>     |

# Bina 10: DBYYHY(2007) Doğrusal Elastik

+DX,

**%84 > %20 KKK oranı,**

**Riskli Bina**

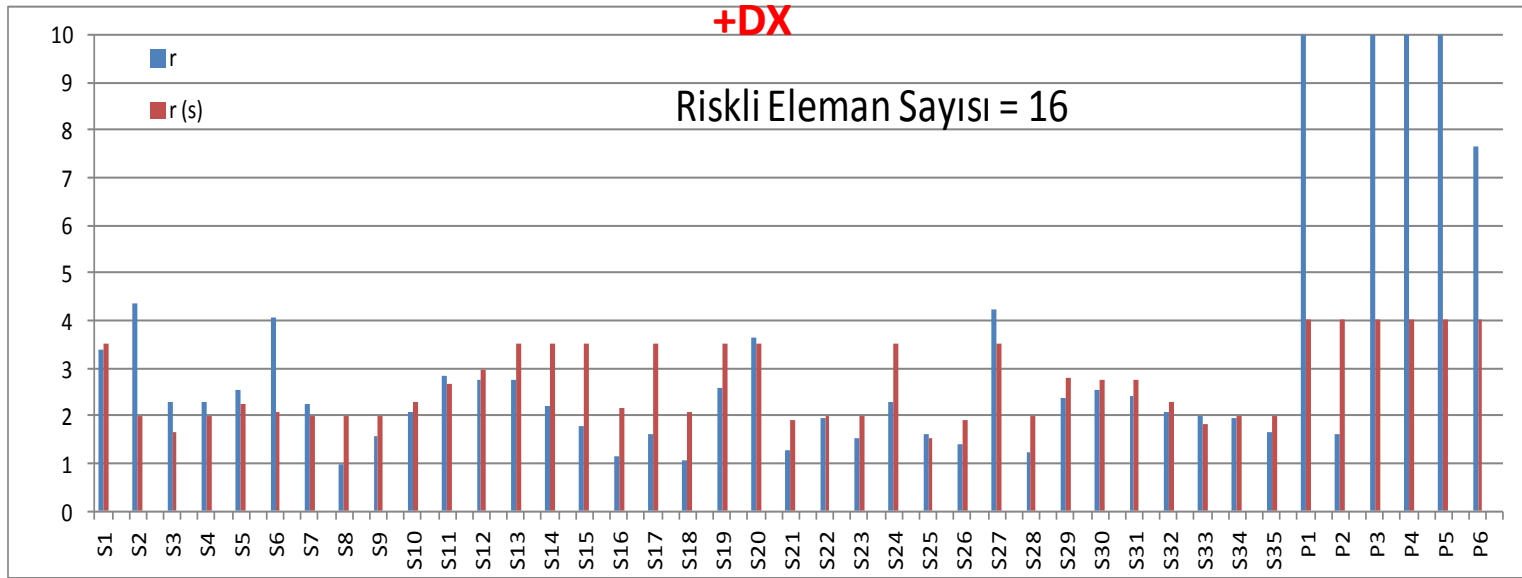

+DY,

**%71 > %20 KKK oranı,**

**Riskli Bina**

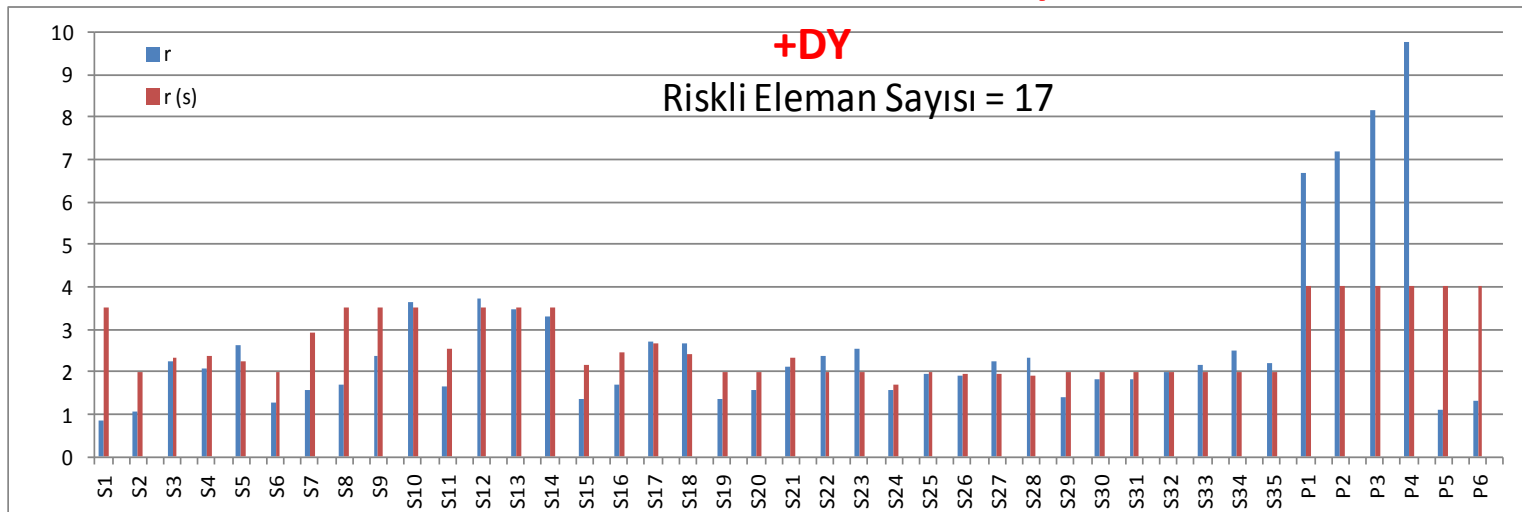

# Bina 10: DBYYHY(2007) Doğrusal Elastik

| +DX |           |                  |                      |                        |              |                  |                      |            |
|-----|-----------|------------------|----------------------|------------------------|--------------|------------------|----------------------|------------|
| Kat | Eleman    | Toplam Elm.Adedi | Sağlamayan Elm.Adedi | Sağlamayan Elm.Yüzdesi | V-toplam (t) | V-Sağlamayan (t) | Sağlamayan V Yüzdesi | (GV) Limit |
| 1   | Kolonlar: | 41               | 16                   | 39.02                  | 1300.566     | 1096.323         | 84.30                | > 20.00    |
|     | Kirisler: | 29               | 23                   | 79.31                  |              |                  |                      | > 30.00    |
| 2   | Kolonlar: | 41               | 9                    | 21.95                  | 1245.784     | 946.669          | 75.99                | > 20.00    |
|     | Kirisler: | 29               | 24                   | 82.76                  |              |                  |                      | > 30.00    |
| 3   | Kolonlar: | 41               | 6                    | 14.63                  | 1085.259     | 713.436          | 65.74                | > 20.00    |
|     | Kirisler: | 29               | 22                   | 75.86                  |              |                  |                      | > 30.00    |
| 4   | Kolonlar: | 41               | 4                    | 9.76                   | 819.734      | 265.381          | 32.37                | > 20.00    |
|     | Kirisler: | 29               | 16                   | 55.17                  |              |                  |                      | > 30.00    |
| 5   | Kolonlar: | 41               | 3                    | 7.32                   | 458.561      | 36.058           | 7.86                 | < 40.00    |
|     | Kirisler: | 29               | 9                    | 31.03                  |              |                  |                      | > 30.00    |

| +DY |           |                  |                      |                        |              |                  |                      |            |
|-----|-----------|------------------|----------------------|------------------------|--------------|------------------|----------------------|------------|
| Kat | Eleman    | Toplam Elm.Adedi | Sağlamayan Elm.Adedi | Sağlamayan Elm.Yüzdesi | V-toplam (t) | V-Sağlamayan (t) | Sağlamayan V Yüzdesi | (GV) Limit |
| 1   | Kolonlar: | 41               | 17                   | 41.46                  | 1449.176     | 1030.079         | 71.08                | > 20.00    |
|     | Kirisler: | 34               | 28                   | 82.35                  |              |                  |                      | > 30.00    |
| 2   | Kolonlar: | 41               | 2                    | 4.88                   | 1385.679     | 374.989          | 27.06                | > 20.00    |
|     | Kirisler: | 34               | 29                   | 85.29                  |              |                  |                      | > 30.00    |
| 3   | Kolonlar: | 41               | 1                    | 2.44                   | 1212.666     | 156.519          | 12.91                | < 20.00    |
|     | Kirisler: | 34               | 28                   | 82.35                  |              |                  |                      | > 30.00    |
| 4   | Kolonlar: | 41               | 1                    | 2.44                   | 917.055      | 112.471          | 12.26                | < 20.00    |
|     | Kirisler: | 34               | 23                   | 67.65                  |              |                  |                      | > 30.00    |
| 5   | Kolonlar: | 41               | 2                    | 4.88                   | 505.919      | 54.506           | 10.77                | < 40.00    |
|     | Kirisler: | 34               | 9                    | 26.47                  |              |                  |                      | < 30.00    |

# Bina 10: DBYYHY(2007) Elastik Olmayan

+DX,

%88 > %20 KKK oranı,

Riskli Bina

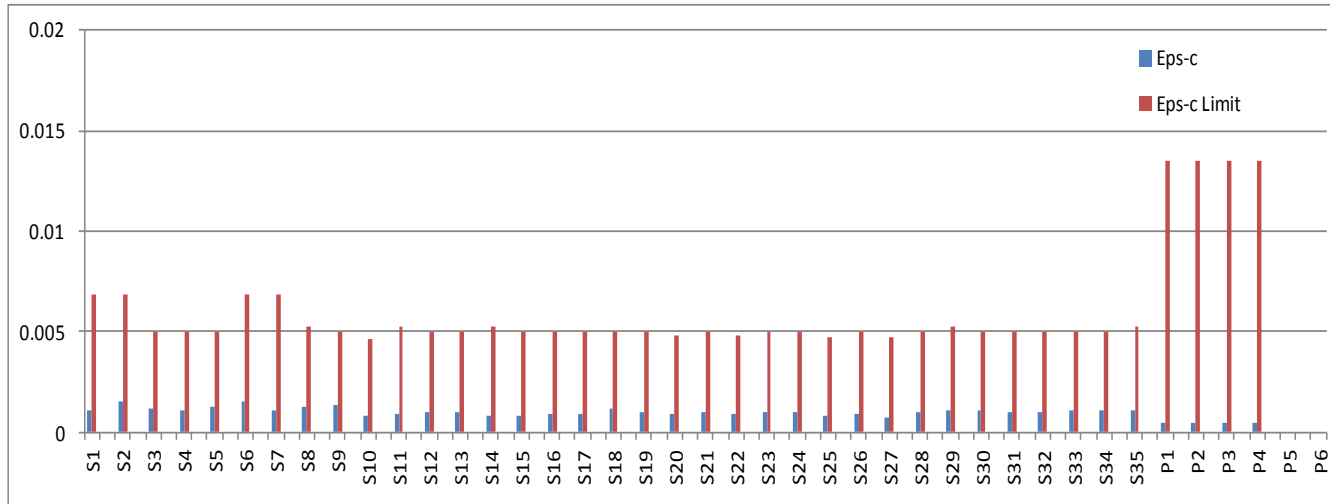

2 gevrek eleman var

+DY,

%52 > %20 KKK oranı,

Riskli Bina

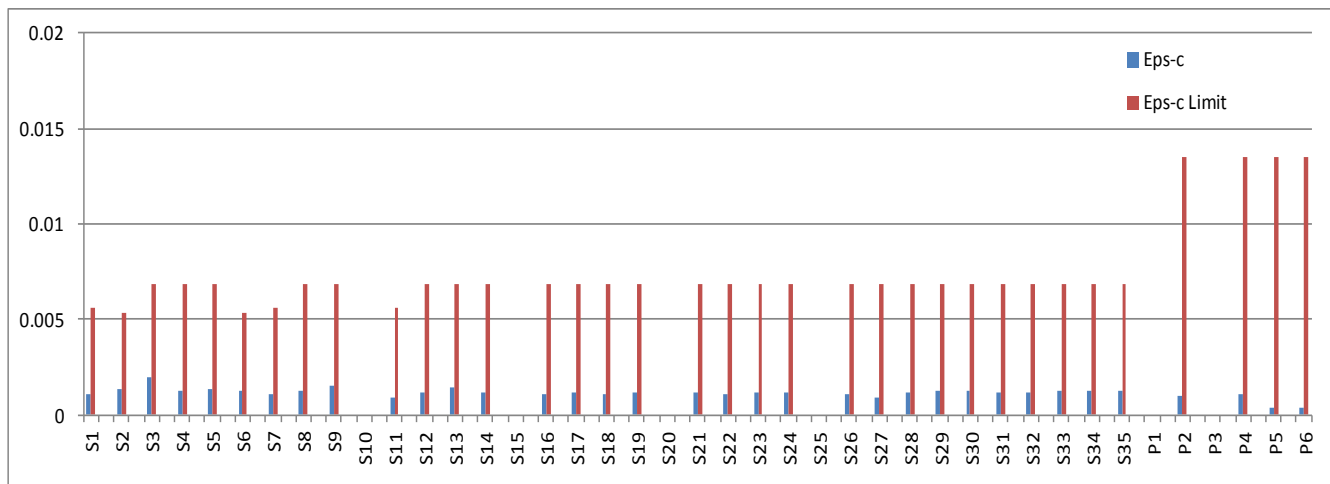

6 gevrek eleman var

# Bina 10: DBYYHY(2007) Elastik Olmayan

**+DX**

| Kat   | Eleman    | Toplam   | Saglamay: | Saglamay: | V-toplam | V-Saglmy: | Saglamay: | Limit     |
|---|-----------|----------|-----------|-----------|----------|-----------|-----------|-----------|
|   |           | Elm.Aded | Elm.Aded  | Elm.Yuzde | (t)      | (t)       | V Yuzdesi |           |
| ---   | -----     | -----    | -----     | -----     | -----    | -----     | -----     | -----     |
| 1   | Kolonlar: | 41       | 2         | 4.88      | 518.522  | 459.848   | 88.68     | > 20.00 ! |
|   | Kirisler: | 77       | 0         | 0         |          |           |           | < 30.00   |
| 2   | Kolonlar: | 41       | 1         | 2.44      | 497.589  | 365.066   | 73.37     | > 20.00 ! |
|   | Kirisler: | 77       | 0         | 0         |          |           |           | < 30.00   |
| 3   | Kolonlar: | 41       | 2         | 4.88      | 437.714  | 351.72    | 80.35     | > 20.00 ! |
|   | Kirisler: | 77       | 0         | 0         |          |           |           | < 30.00   |
| 4   | Kolonlar: | 41       | 2         | 4.88      | 319.702  | 237.585   | 74.31     | > 20.00 ! |
|   | Kirisler: | 77       | 0         | 0         |          |           |           | < 30.00   |
| 5   | Kolonlar: | 41       | 0         | 0         | 177.312  | 0         | 0         | < 40.00   |
|   | Kirisler: | 77       | 0         | 0         |          |           |           | < 30.00   |
| Dikkat: Bu yapidaki dusey elemanlar 'Can Guvenligi Perfomans' duzeyini saglamamaktadır.<br>Bu yapidaki kirisler 'Can Guvenligi Perfomans' duzeyini saglamaktadır. |           |          |           |           |          |           |           |           |

**+DY**

| Kat   | Eleman    | Toplam   | Saglamay: | Saglamay: | V-toplam | V-Saglmy: | Saglamay: | Limit     |
|---|-----------|----------|-----------|-----------|----------|-----------|-----------|-----------|
|   |           | Elm.Aded | Elm.Aded  | Elm.Yuzde | (t)      | (t)       | V Yuzdesi |           |
| ---   | -----     | -----    | -----     | -----     | -----    | -----     | -----     | -----     |
| 1   | Kolonlar: | 41       | 6         | 14.63     | 658.934  | 342.072   | 51.91     | > 20.00 ! |
|   | Kirisler: | 77       | 0         | 0         |          |           |           | < 30.00   |
| 2   | Kolonlar: | 41       | 1         | 2.44      | 532.815  | 210.858   | 39.57     | > 20.00 ! |
|   | Kirisler: | 77       | 0         | 0         |          |           |           | < 30.00   |
| 3   | Kolonlar: | 41       | 1         | 2.44      | 440.439  | 74.471    | 16.91     | < 20.00   |
|   | Kirisler: | 77       | 0         | 0         |          |           |           | < 30.00   |
| 4   | Kolonlar: | 41       | 0         | 0         | 333.458  | 0         | 0         | < 20.00   |
|   | Kirisler: | 77       | 0         | 0         |          |           |           | < 30.00   |
| 5   | Kolonlar: | 41       | 0         | 0         | 267.843  | 0         | 0         | < 40.00   |
|   | Kirisler: | 77       | 0         | 0         |          |           |           | < 30.00   |
| Dikkat: Bu yapidaki dusey elemanlar 'Can Guvenligi Perfomans' duzeyini saglamamaktadır.<br>Bu yapidaki kirisler 'Can Guvenligi Perfomans' duzeyini saglamaktadır. |           |          |           |           |          |           |           |           |

# Bina 10 : Deęerlendirme

- Bina RBTE'ye gre RİSKSİZ'dir.
  - Yapıda bulunan perdelerde  $m_{\text{sınır}}$  deęerleri aşılmıřtır. Ancak perdeler kat arası telenme oranına gre deęerlendirildięinden risksiz olarak belirlenmiřlerdir.
  - Kolon  $m/m_{\text{sınır}}$  deęerleri 0.85 dolaylarındadır.
- DBYBHY doęrusal elastik ynteme gre bina can gvenlięi performans kriterlerini saęlamamaktadır.
- DBYBHY doęrusal elastik olmayan ynteme gre gevrek elemanlar dolayısıyla bina yetersiz kalmaktadır.
- Deprem sonrası orta hasar gren binanın RBTE'ye gre risksiz ıkması beklenen bir sonutur. RBTE yıkılma ve aęır hasar riski olan binaları riskli olarak deęerlendirmeyi amalamaktadır.

# Genel Deęerlendirme

- Kalibrasyon alıřmaları sonucunda eleman telenme oranlarının sınır deęerleri, talep/kapasite oranları sınır deęerleri (msınır) ve dięer bazı hkmler revize edilmiřtir.
- RBTE dięer yntemlerin aksine 1975 ynetmelięine uygun yapılmıř olan binalar ile perde duvarları bulunan yeni tasarım binaların RİSKSİZ olarak deęerlendirebilmelerine olanak saęlamaktadır.
- Yeni tasarım binalar RBTE'ye gre risksiz olarak belirlenmiř, DBYBHY (2007) elastik olmayan ynteme gre de CG performans seviyesini saęlamaktadır. DBYBHY (2007) elastik yntem RBTE'ye gre her iki tarafta da sonular verebilmektedir.
- Mevcut binalar iin yapılan deęerlendirmeye gre de RBTE, DBYBHY (2007) elastik olmayan yntem ile uyum iindedir. Depremlerden hasar grmř olan binalar iinde orta hasarlı 7, 8, 9 no.lu binalar RBTE ve DBYBHY (2007)'e gre uyumlu olarak tahkik edilmiřtir. 8 no.lu binada RBTE ile DBYBHY (2007) elastik yntem uyum iindedir. 10 numaralı bina iin ise RBTE gzlemlenen hasar ile uyum saęlamaktadır.
- Bu sonular ıřıęında RBTE'nin makul sonular verebilen DBYHBY (2007) ile uyumlu bir ynetmelik olduęu dřnlmektedir.